



DIPUTACIÓN
DE ALICANTE

La Dipu
con el ciclismo



CICLISMO 2016
**MEMORIA, RESULTADOS Y CLASIFICACIONES DE ESCUELAS DE
CICLISMO EN LA PROVINCIA DE ALICANTE 2016**

**LIGA PROVINCIAL DE ESCUELAS DE
CICLISMO DE ALICANTE.**

Juegos deportivos de la CV 2016

**COMITE ALICANTINO
DE ARBITROS
Y CRONOMETRADORES DE CICLISMO**
www.arbitrosciclismo.com

**FEDERACIÓN DE CICLISMO
DE LA COMUNIDAD VALENCIANA**
www.fccv.es



**Trofeo a los 3 primeros de cada carrera.
Maillot y medallas a los primeros de la general en cada categoría.**

XXVIII TROFEO DIPUTACIÓN DE ALICANTE
Final Domingo 11 de Septiembre de 2016 10:00 H
PALACIO DIPUTACIÓN DE ALICANTE



Comité Alicantino de
Árbitros y
Cronometradores de
Ciclismo.
www.arbitrosciclismo.com

Escuelas 2016

FEDERACIÓN DE
CICLISMO DE LA
COMUNIDAD
VALENCIANA
www.fccv.es



Control de las Gymkhanas:

Tomas Llinares Perez

M^a Jose Valero Galiana

Miguel Mora

Puntuaciones, WEB **www.arbitrosciclismo.com**

Fco Javier Rico Amoros – Jose A Rodriguez

Programa ARBITROS para clasificaciones Jordi Pujol Ferrús (Comité Arbitros Cataluña)

Miguel Mora - Delegado de la FCCV en la Provincia de Alicante

Mari Cruz Perez Ruiz - Delegada de Escuelas de CICLISMO Alicante

Presidente FCCV, VICEPRESIDENTE RFEC: **Amadeo Olmos Guillot**

DELEGACION ALICANTINA DE CICLISMO

Paqui y Viki. alicante@fccv.es





<p>NACIONAL ELITE <i>Jose Eduardo Lopez Lledó</i></p>		<p>NACIONAL ESPECIAL <i>Vicente Verdu Verdu</i></p>	
<p>NACIONAL ESPECIAL <i>Jose Antonio Gomez Martinez</i></p>		<p>NACIONAL ELITE <i>Francisco Javier Rico Amorós</i></p>	
<p>NACIONAL <i>Miguel Antonio Martinez Garcia</i></p>		<p>NACIONAL <i>Pilar M^a Garcia Abad</i></p>	
<p>NACIONAL <i>Chantal Verdu Amorós</i></p>		<p>NACIONAL <i>Juan Gomiz Martinez</i></p>	



<p>AUTONOMICO <i>Joaquin Arronis Coves</i></p>		<p>NACIONAL <i>Carlos Arronis Garcia</i></p>	
<p>AUTONOMIC <i>Juan Tomas Gimenez</i></p>		<p>AUTONOMICO <i>M^a Elena Garcia Torrero</i></p>	
<p>AUTONOMICO <i>Jose Luis Gimeno Peinado</i></p>		<p>AUTONOMICO Javier DIEZ AMOROS</p>	
<p>AUTONOMICO <i>Julian Jimenez Bellon</i></p>		<p>AUTONOMICO Vicente PICO DELGADO</p>	
<p>AUTONOMICO <i>Juan Antonio Pastor Vidal</i></p>		<p>AUTONOMICO <i>Antonio Ramon Rodriguez Ortiz</i></p>	



<p>AUTONOMICO</p> <p><i>Jose Antonio Rodriguez Martinez</i></p>		<p>AUTONOMICO</p> <p><i>Aarón SANJUAN MARTINEZ</i></p>	
<p>AUTONOMICO</p> <p><i>Angel Manuel Zambudio Rodriguez</i></p>		<p>AUTONOMICO</p> <p><i>Jose Carlos Sola</i></p>	
<p>AUTONOMICO</p> <p><i>Ruben Llobell Ferrer</i></p>		<p>AUTONOMICO</p> <p><i>Mercedes Arcas</i></p>	
		<p>AUTONOMICO</p> <p><i>Manuel Muñoz Gambin</i></p>	

www.arbitrosciclismo.com

- Videos Canal Youtube : ciclismolevante

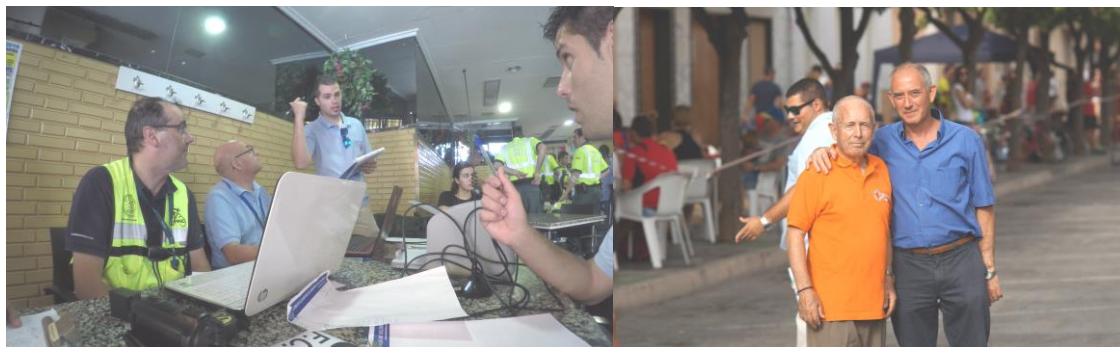



Título : FINAL ESCUELAS ALICANTE - Trofeo Diputacion de Alicante -13-09-2015

Clasificación de : PROMESAS DE 1º

1	1002	CAZORLA, Candela(f)	FPRO1	SAN VICENTE CC	00:00:48	
2	1012	LOPEZ, Julen	PROM1	AITANA CC	00:00:48	mt.
3	1009	MATA, Xavi	PROM1	JAVEA CC	00:00:48	mt.
4	1008	SANCHEZ, Adrian	PROM1	JAVEA CC	00:00:48	mt.
5	1005	BENEYTO, Pablo	PROM1	ALFAZ DEL PI CC	00:00:50	2 seg.
6	1011	PENALVA, Alejandro	PROM1	ALMORADI CC	00:00:50	2 seg.
7	1015	BUIGUES, Joan	PROM1	JAVEA CC	00:00:50	2 seg.
8	1004	ESPINOSA, Francisco	PROM1	ALFAZ DEL PI CC	00:00:50	2 seg.
9	1007	ENCINA, Josue	PROM1	SAX CC	00:00:55	7 seg.
10	1010	MATEEVA, Maria(f)	FPRO1	ALMORADI CC	00:00:55	7 seg.

Clasificación de : PROMESAS DE 2º

1	2038	ORTS, Oscar	PROM2	MAR ALACANT CC	00:00:55	
2	2042	TOLEDO, Leyre(f)	FPRO2	UCC NOVELDENSE	00:00:55	mt.
3	2039	GUIJARRO, Jose Ramon	PROM2	ALMORADI CC	00:00:55	mt.
4	2036	ARENAS, Joel	PROM2	SAX CC	00:00:55	mt.
5	2043	BERNABEU, Luis	PROM2	TIBI ANSONIDO	00:00:55	mt.
6	2040	GINER, Jaume	PROM2	AITANA CC	00:00:55	mt.
7	2035	IZQUIERDO, Pau	PROM2	ALFAZ DEL PI CC	00:00:55	mt.
8	2044	ALCAUZA, Manuel	PROM2	ILICITANA UC	00:00:55	mt.
9	2041	FERNANDEZ, David	PROM2	AITANA CC	00:00:55	mt.
10	2031	FERNANDEZ, Jorge	PROM2	SAN VICENTE CC	00:00:55	mt.
11	2030	ALEMANY, Artur	PROM2	SAN VICENTE CC	00:00:55	mt.
12	2037	MARTINEZ, Sergio	PROM2	SAX CC	00:00:55	mt.
13	2033	FERNANDEZ, Xian	PROM2	SAN VICENTE CC	00:00:55	mt.

Clasificación de : PRINCIPIANTES DE 1º

1	3005	LLORET, Jaume	PRIN1	ALFAZ DEL PI CC	00:01:57	
2	3006	ALVAREZ, Hector	PRIN1	ALFAZ DEL PI CC	00:01:57	mt.
3	3019	IVARS, David	PRIN1	MUSSOLS XABIA BIKERS	00:01:59	2 seg.
4	3001	CANO, Alex	PRIN1	ELECTR BERNABEU CASTALLA	00:02:03	6 seg.
5	3013	SANCHEZ, Juan Luis	PRIN1	AITANA CC	00:02:06	9 seg.
6	3009	POVEDA, Ruben	PRIN1	MAR ALACANT CC	00:02:06	9 seg.
7	3010	MATEY, Mateo	PRIN1	ALMORADI CC	00:02:06	9 seg.
8	3016	CASTELLANO, Pablo	PRIN1	UCC NOVELDENSE	00:02:14	17 seg.
9	3014	LOZANO, Julia(f)	FPRI1	ILICITANA UC	00:02:18	21 seg.
10	3008	SANCHEZ, Carmen(f)	FPRI1	JAVEA CC	00:02:20	23 seg.
11	3007	NAVALON, Isaac	PRIN1	SAX CC	00:02:25	28 seg.

Clasificación de : PRINCIPIANTES DE 2º

1	4043	MORALES, Pablo	PRIN2	ALTEA CC	00:03:57	
2	4036	CANO, Cristian	PRIN2	SAX CC	00:04:05	8 seg.
3	4035	ALVAREZ, Mario	PRIN2	ALFAZ DEL PI CC	00:04:05	8 seg.
4	4032	ESPINOSA, Alfonso	PRIN2	ALFAZ DEL PI CC	00:04:05	8 seg.
5	4041	GALVAÑ, Jordi	PRIN2	AITANA CC	00:04:05	8 seg.
6	4049	ZARAGOZA, Marc	PRIN2	LA VILA JOIOSA	00:04:05	8 seg.
7	4038	BLASCO, Pablo	PRIN2	JAVEA CC	00:04:05	8 seg.
8	4042	SABATER, Raul	PRIN2	UCC NOVELDENSE	00:04:05	8 seg.
9	4033	BLANQUER, Pablo	PRIN2	ALFAZ DEL PI CC	00:04:09	12 seg.
10	4034	GUARDEÑO, Laura(f)	FPRI2	ALFAZ DEL PI CC	00:04:09	12 seg.
11	4048	LLINARES, Quico	PRIN2	LA VILA JOIOSA	00:04:13	16 seg.
12	4040	GINER, Enric	PRIN2	AITANA CC	00:04:13	16 seg.
13	4039	MANZANO, Salvador	PRIN2	ALMORADI CC	00:04:32	35 seg.
14	4030	VAZQUEZ, Jordi	PRIN2	ELECTR BERNABEU CASTALLA	00:04:33	36 seg.
15	4037	BENKIRAN, Yassine	PRIN2	JAVEA CC	00:04:33	36 seg.

Clasificación de : ALEVINES DE 1º

1	5011	ESCAMEZ, Juan fco.	ALE-1	SAX CC	00:08:03	
2	5003	VILLAVARDE, Lucas	ALE-1	SAN VICENTE CC	00:08:03	mt.
3	5018	ZARAGOZA, Vicent	ALE-1	LA VILA JOIOSA	00:08:03	mt.
4	5022	MIRA, Raul	ALE-1	TIBI ANSONIDO	00:08:03	mt.
5	5014	LLORET, Gaspar	ALE-1	AITANA CC	00:08:03	mt.
6	5006	SOLER, Antonio luis	ALE-1	ALFAZ DEL PI CC	00:08:03	mt.
7	5004	GALVAÑ, Marta(f)	FAL-1	ALFAZ DEL PI CC	00:08:03	mt.
8	5019	CARRERA, Raul	ALE-1	BENISSA CC	00:08:03	mt.
9	5021	GRANENKAMP, Pascalle(c)	FAL-1	ALTEA CC	00:08:03	mt.
10	5005	GALVAÑ, Sara(f)	FAL-1	ALFAZ DEL PI CC	00:08:08	5 seg.
11	5002	MURCIA, Jaime	ALE-1	SAN VICENTE CC	00:08:08	5 seg.
12	5001	MAS, Javier	ALE-1	SAN VICENTE CC	00:08:13	10 seg.
13	5012	MOZO, Saul	ALE-1	JAVEA CC	00:08:13	10 seg.
14	5007	LOZANO, Mario	ALE-1	ILICITANA UC	00:08:13	10 seg.
15	5010	GONZALEZ, Adrian	ALE-1	ILICITANA UC	00:08:13	10 seg.
16	5009	HERNANDEZ, Sergio	ALE-1	ILICITANA UC	00:08:17	14 seg.



Comité Alicantino de
Árbitros y
Cronometradores de
Ciclismo.

www.arbitrosbiciclismo.com

ALICANTE ESCUELAS DE CICLISMO
TROFEO DIPUTACION 13-9-2015

FEDERACIÓN DE
CICLISMO DE LA
COMUNIDAD
VALENCIANA
www.fccv.es



17	5020	GRANENKAMP, Amber(f)	FAL-1	ALTEA CC	00:08:53	50 seg.
18	5029	RICO, Vania	FAL-1	CC TIBI AMSONIDO	00:09:23	1:20 min.
19	5017	JUAN, Fermin	ALE-1	ALCOY UC	00:09:25	1:22 min.
20	5016	TOLEDO, Ginebra	ALE-1	UCC NOVELDENSE	00:09:27	1:24 min.
21	5008	MAZA, Selena(f)	FAL-1	ILICITANA UC	00:09:40	1:37 min.
22	5013	ARQUES, Marta(f)	FAL-1	ALMORADI CC	00:09:40	1:37 min.

Clasificación de : ALEVINES DE 2º

1	6046	RICO, Joan	ALE-2	MAR ALACANT CC	00:12:07	
2	6030	CERDA, Unai	ALE-2	ELECTR BERNABEU CASTALLA	00:12:07	mt.
3	6037	GUARDEÑO, Jaume	ALE-2	ALFAZ DEL PI CC	00:12:07	mt.
4	6055	GARCIA, Oscar	ALE-2	ALTEA CC	00:12:07	mt.
5	6053	SUCCI, Cristina(f)	FAL-2	ALTEA CC	00:12:07	mt.
6	6041	BELTRAN, Esther(f)	FAL-2	SAX CC	00:12:07	mt.
7	6057	SIRVENT, Fabio	ALE-2	ALCOY UC	00:12:07	mt.
8	6033	NAVARRO, Lucia (f)	FAL-2	SAN VICENTE CC	00:12:07	mt.
9	6039	EGIDO, Jorge	ALE-2	SAX CC	00:12:07	mt.
10	6040	SAMPER, Izan	ALE-2	SAX CC	00:12:07	mt.
11	6032	BUENO, Sergio	ALE-2	SAN VICENTE CC	00:12:07	mt.
12	6043	NAVALON, Carlos	ALE-2	SAX CC	00:12:14	7 seg.
13	6050	RUIZ, Ivan	ALE-2	AITANA CC	00:12:19	12 seg.
14	6035	BLANQUER, Jorge	ALE-2	ALFAZ DEL PI CC	00:12:24	17 seg.
15	6045	CABALLERO, Miguel ang	ALE-2	JAVEA CC	00:12:40	33 seg.
16	6054	RIPOLL, Iris(f)	FAL-2	ALTEA CC	00:12:58	51 seg.
17	6049	ZARAGOZA, Vicent	ALE-2	AITANA CC	00:13:18	1:11 min.
18	6036	PATON, Jose javier	ALE-2	ALFAZ DEL PI CC	00:13:45	1:38 min.
19	6042	JUAN, Cynthia(f)	FAL-2	SAX CC	00:13:52	1:45 min.
20	6034	SALGUERO, Fco. javier	ALE-2	SAX CC	00:13:52	1:45 min.
21	6031	VAZQUEZ, Neus (f)	FAL-2	ELECTR BERNABEU CASTALLA	00:13:52	1:45 min.

Clasificación de : INFANTILES DE 1º

1	7008	AYUSO, Juan	INF-1	ALFAZ DEL PI CC	00:26:58	
2	7011	PALOMEQUE, Ivan	INF-1	ALFAZ DEL PI CC	00:26:58	mt.
3	7002	BENEIT, Pedro	INF-1	SAN VICENTE CC	00:26:58	mt.
4	7001	CAZORLA, Antonio davi	INF-1	SAN VICENTE CC	00:26:58	mt.
5	7019	DEL CASTILL, Mateo	INF-1	JAVEA CC	00:27:01	3 seg.
6	7021	PARRÉS, Alex jose	INF-1	ALMORADI CC	00:27:01	3 seg.
7	7025	RIPOLL, Isaac	INF-1	ALTEA CC	00:27:01	3 seg.
8	7003	VILLAVERDE, Joel	INF-1	SAN VICENTE CC	00:27:05	7 seg.
9	7010	GALVAÑ, Pablo	INF-1	ALFAZ DEL PI CC	00:27:13	15 seg.
10	7023	ESQUERDO, Pablo	INF-1	AITANA CC	00:27:19	21 seg.
11	7004	JOVER, Jorge	INF-1	SAN VICENTE CC	00:27:32	34 seg.
12	7022	LIZON, Mar(f)	FIN-1	ALMORADI CC	00:27:35	37 seg.
13	7017	PONS, Alicia(f)	FIN-1	ILICITANA UC	00:27:41	43 seg.
14	7012	SERRANO, Javier	INF-1	ALFAZ DEL PI CC	00:28:02	1:04 min.
15	7028	VIZCAINO, Carlos	INF-1	PC BENIOPA	00:29:00	2:02 min.
16	7006	FERRANDEZ, Francisco	INF-1	SAN VICENTE CC	00:29:00	2:02 min.
17	7005	GONZALEZ, Estrella(f)	FIN-1	SAN VICENTE CC	00:29:00	2:02 min.
18	7018	TORRES, Ivan	INF-1	ILICITANA UC	00:29:00	2:02 min.
19	7015	JUAN, Carmen(f)	FIN-1	ILICITANA UC	00:29:00	2:02 min.
20	7026	GRANENKAMP, Vincent	INF-1	ALTEA CC	00:29:00	2:02 min.

Clasificación de : INFANTILES DE 2º

1	8039	RODRIGUEZ, Miguel	INF-2	ALFAZ DEL PI CC	00:34:11	
2	8049	MUÑOZ, Jaime	INF-2	MAR ALACANT CC	00:34:11	mt.
3	8038	COBELAS, Luca	INF-2	ALFAZ DEL PI CC	00:34:11	mt.
4	8035	LOZANO, Antonio	INF-2	SAN VICENTE CC	00:34:11	mt.
5	8051	SOLER, Jaume	INF-2	AITANA CC	00:34:11	mt.
6	8030	SALVADOR, David	INF-2	ELECTR BERNABEU CASTALLA	00:34:11	mt.
7	8043	CORTES, Juan manuel	INF-2	ILICITANA UC	00:34:11	mt.
8	8031	CERDA, Jose	INF-2	ELECTR BERNABEU CASTALLA	00:34:11	mt.
9	8032	BLAZQUEZ, Francisco	INF-2	ELECTR BERNABEU CASTALLA	00:34:11	mt.
10	8045	JUAN, Ivan	INF-2	ILICITANA UC	00:34:11	mt.
11	8046	GIL, Martin	INF-2	SAX CC	00:34:11	mt.
12	8055	MARTI, Antonio	INF-2	ALTEA CC	00:34:19	8 seg.
13	8036	FERRANDEZ, Pablo	INF-2	SAN VICENTE CC	00:34:25	14 seg.
14	8059	GARCIA, Yosú	INF-2	ALMORADI CC	00:34:32	21 seg.
15	8034	MARTINEZ, Sofia(f)	FIN-2	SAN VICENTE CC	00:34:34	23 seg.
16	8053	PEREZ, Jordi	INF-2	AITANA CC	00:34:51	40 seg.
17	8041	BENEYTO, Rafael	INF-2	ALFAZ DEL PI CC	00:35:03	52 seg.
18	8037	NAVARRO, Alejandro	INF-2	SAN VICENTE CC	00:35:08	57 seg.
19	8057	LLINARES, Toni	INF-2	LA VILA JOIOSA	00:36:00	1:49 min.
20	8054	ALVAREZ, Jose luis	INF-2	UCC NOVELDENSE	00:36:00	1:49 min.
21	8047	MIRALLES, Minerva(f)	FIN-2	JAVEA CC	00:36:00	1:49 min.
22	8050	MARTINEZ, Paloma(f)	FIN-2	SAX CC	00:36:00	1:49 min.
23	8048	PINTO, Esther(f)	FIN-2	JAVEA CC	00:36:00	1:49 min.
24	8040	SOLER, Carlos	INF-2	ALFAZ DEL PI CC	00:36:00	1:49 min.
25	8042	GONZALEZ, Alejandro	INF-2	ILICITANA UC	00:36:00	1:49 min.



Comité Alicantino de
Árbitros y
Cronometradores de
Ciclismo.
www.arbitrosbiciclismo.com

ALICANTE ESCUELAS DE CICLISMO
TROFEO DIPUTACION 13-9-2015

FEDERACIÓN DE
CICLISMO DE LA
COMUNIDAD
VALENCIANA
www.fccv.es



Clasificación por escuelas Puntos

1	ALFAZ DEL PI CC	144,0
2	SAN VICENTE CC	63,0
3	AITANA CC	51,0
4	SAX CC	49,0
5	MAR ALACANT CC	48,0
6	ALTEA CC	38,0
7	JAVEA CC	37,0
8	ELECTR BERNABEU CASTALLA	33,0
9	ALMORADI CC	29,0
10	UCC NOVELDENSE	20,0
11	LA VILA JOIOSA	16,0
12	TIBI ANSONIDO	15,0
13	ILICITANA UC	14,0
14	MUSSOLS XABIA BIKERS	10,0
15	ALCOY UC	5,0
16	BENISSA CC	4,0



CLUB CICLISTA ALFAZ DEL PÍ

1007	GUARDEÑO, Cesc	PROM1	ALFAZ DEL PI	CC	6030	GALVAÑ, Sara (f)	FAL-2	ALFAZ DEL PI	CC
2016	ESPINOSA, Francisco	PROM2	ALFAZ DEL PI	CC	6031	GALVAÑ, Marta (f)	FAL-2	ALFAZ DEL PI	CC
2017	BENEYTO, Pablo	PROM2	ALFAZ DEL PI	CC	6032	SOLER, Antonio luis	ALE-2	ALFAZ DEL PI	CC
3003	IZQUIERDO, Pau	PRIN1	ALFAZ DEL PI	CC	7007	BLANQUER, Jorge	INF-1	ALFAZ DEL PI	CC
3004	SIMARRO, Cristian	PRIN1	ALFAZ DEL PI	CC	7008	GUARDEÑO, Jaume	INF-1	ALFAZ DEL PI	CC
4027	ALVAREZ, Hector	PRIN2	ALFAZ DEL PI	CC	7009	PATON, Jose javier	INF-1	ALFAZ DEL PI	CC
4028	LLORET I, Jaume	PRIN2	ALFAZ DEL PI	CC	8031	AYUSO, Juan	INF-2	ALFAZ DEL PI	CC
5004	ALVAREZ, Mario	ALE-1	ALFAZ DEL PI	CC	8032	DEELY, Sean	INF-2	ALFAZ DEL PI	CC
5005	BLANQUER, Pablo	ALE-1	ALFAZ DEL PI	CC	8033	ESQUERDO, Pablo	INF-2	ALFAZ DEL PI	CC
5006	ESPINOSA, Alfonso	ALE-1	ALFAZ DEL PI	CC	8034	GALVAÑ, Pablo	INF-2	ALFAZ DEL PI	CC
5010	GUARDEÑO, Laura (f)	FAL-1	ALFAZ DEL PI	CC	8035	GRANENKAMP, Vicent	INF-2	ALFAZ DEL PI	CC
5011	MORALES, Pablo	ALE-1	ALFAZ DEL PI	CC	8036	JAVALOYES, Javier	INF-2	ALFAZ DEL PI	CC
6025	GRANENKAMP, Pasca11	FAL-2	ALFAZ DEL PI	CC	8037	SERRANO, Javier	INF-2	ALFAZ DEL PI	CC
6026	GRANENKAMP, Amber (FAL-2	ALFAZ DEL PI	CC					



CLUB CICLISTA AITANA

1001	SANCHEZ, Ivan	PROM1	AITANA	CC	5001	BALDO, Josep	ALE-1	AITANA	CC
2015	LOPEZ, Julen	PROM2	AITANA	CC	5002	GALVAÑ, Jordi	ALE-1	AITANA	CC
3001	FERNANDEZ, David	PRIN1	AITANA	CC	6189	CLIMENT, Josep miqu	ALE-2	AITANA	CC
3002	GINER, Jaume	PRIN1	AITANA	CC	7001	GARCIA, Oscar	INF-1	AITANA	CC
4021	DEL REAL, Santiago	PRIN2	AITANA	CC	7002	RUIZ, Ivan	INF-1	AITANA	CC
4022	JUSTINIANO, Gines	PRIN2	AITANA	CC	7003	SOLBES, Xavi	INF-1	AITANA	CC
4023	PEREZ, Daniel	PRIN2	AITANA	CC	7004	ZARAGOZA, Vicent	INF-1	AITANA	CC
4024	SANCHEZ, Juan luis	PRIN2	AITANA	CC	8030	PALOMEQUE, Ivan	INF-2	AITANA	CC



CLUB CICLISTA ALMORADI

1008	GUIJARRO, Alejandro	PROM1	ALMORADI CC	6033	ARQUES, Marta (f)	FAL-2	ALMORADI CC
2018	PENALVA, Alejandro	PROM2	ALMORADI CC	6190	ALONSO, Jesus	ALE-2	ALMORADI CC
2023	MATEEVA, Maria (f)	FPRO2	ALMORADI CC	6192	RODRIGUEZ, Pablo	ALE-2	ALMORADI CC
3005	GUIJARRO, Jose ramo	PRIN1	ALMORADI CC	7010	FERRANDEZ, Adrian	INF-1	ALMORADI CC
4029	MATEEV, Mateo matey	PRIN2	ALMORADI CC	8038	LIZON, Mar (f)	FIN-2	ALMORADI CC
5012	MANZANO, Salvador	ALE-1	ALMORADI CC	8039	PARRES, Alex jose	INF-2	ALMORADI CC
5020	BAILEN, Daniel	ALE-1	ALMORADI CC				



CLUB CICLISTA SAN VICENTE

2024	CAZORLA, Candela (f)	FPRO2	SAN VICENTE CC	7014	NAVARRO, Lucia (f)	FIN-1	SAN VICENTE CC
3006	ALEMANY, Artur	PRIN1	SAN VICENTE CC	7026	BUENO, Sergio	INF-1	SAN VICENTE CC
3007	FERNANDEZ, Jorge	PRIN1	SAN VICENTE CC	8042	BENEIT, Pedro	INF-2	SAN VICENTE CC
3008	FERNANDEZ, Xian	PRIN1	SAN VICENTE CC	8044	FUENTES, Guillem	INF-2	SAN VICENTE CC
3018	VALLEJO, Sergio	PRIN1	SAN VICENTE CC	8045	CAZORLA, Antonio da	INF-2	SAN VICENTE CC
4033	BONET, Dario	PRIN2	SAN VICENTE CC	8046	GONZALEZ, Estrella	FIN-2	SAN VICENTE CC
6034	MAS, Javier	ALE-2	SAN VICENTE CC	8047	JOVER, Jorge	INF-2	SAN VICENTE CC
6035	MURCIA, Jaime	ALE-2	SAN VICENTE CC	8048	VILLAVERDE, Joel	INF-2	SAN VICENTE CC
6036	VILLAVERDE, Lucas	ALE-2	SAN VICENTE CC	8055	FERRANDEZ, Francisc	INF-2	SAN VICENTE CC
6066	CANALES, Sergio	ALE-2	SAN VICENTE CC	8145	AZNAR, Alejandro	INF-2	SAN VICENTE CC
7013	MARTIN, Eric	INF-1	SAN VICENTE CC				



CLUB CICLISTA SAX

1002	ROCAMORA, Iker	PROM1	SAX CC	5023	GIMENEZ, Raul	ALE-1	SAX CC
1003	ENCINA, Josue	PROM1	SAX CC	6044	ESCAMEZ, Juan fco.	ALE-2	SAX CC
2022	NAVALON, Carolina (f)	FPRO2	SAX CC	6187	VIDAL, Alberto	ALE-2	SAX CC
3014	ARENAS, Joel	PRIN1	SAX CC	7018	BELTRAN, Esther (f)	FIN-1	SAX CC
3015	GIL, Pedro	PRIN1	SAX CC	7019	EGIDO, Jorge	INF-1	SAX CC
4038	ANALUISA, Omar alex	PRIN2	SAX CC	7020	GIMENEZ, Samuel	INF-1	SAX CC
4039	NAVALON, Isaac	PRIN2	SAX CC	7021	JUAN, Cynthia (f)	FIN-1	SAX CC
4041	SERRANO, Oscar	PRIN2	SAX CC	7022	NAVALON, Carlos	INF-1	SAX CC
5017	CANO, Cristian	ALE-1	SAX CC	7023	SALGUERO, Fco. javi	INF-1	SAX CC
5018	IBÁÑEZ, Angela (f)	FAL-1	SAX CC	7024	SAMPER, Izan	INF-1	SAX CC
5019	LOZANO, Raul antoni	ALE-1	SAX CC				



UNION CICLISTA ILICITANA

0	NAVARRO, Juan	PRIN1	ILICITANA UC	6038	HERNANDEZ, Sergio	ALE-2	ILICITANA UC
3009	ALCAUSA, Manuel	PRIN1	ILICITANA UC	6039	LOZANO, Mario	ALE-2	ILICITANA UC
3010	DOMINGO, Luz (f)	FPRI1	ILICITANA UC	6040	MAZA, Selena (f)	FAL-2	ILICITANA UC
3011	PERONA, Luca	PRIN1	ILICITANA UC	6041	PAREJO, Jorge	ALE-2	ILICITANA UC
3012	SELLES, Ruben	PRIN1	ILICITANA UC	7015	GONZALEZ-CO, Daniel	INF-1	ILICITANA UC
3021	NAVARRO, Juan	PRIN1	ILICITANA UC	8049	CUARTERO, Daniel	INF-2	ILICITANA UC
4030	LOZANO, Julia (f)	FPRI2	ILICITANA UC	8050	GRAU, Javier	INF-2	ILICITANA UC
4031	RUIZ, Adrian	PRIN2	ILICITANA UC	8051	JUAN, Carmen (f)	FIN-2	ILICITANA UC
4032	VALERO, Gabriel	PRIN2	ILICITANA UC	8052	ALVARADO, Pedro	INF-2	ILICITANA UC
5013	GARCIA, David	ALE-1	ILICITANA UC	8053	MARTIN, Marco anton	INF-2	ILICITANA UC
6037	GONZALEZ, Adrian	ALE-2	ILICITANA UC	8054	PONS, Alicia (f)	FIN-2	ILICITANA UC



CLUB CICLISTA MAR ALACANT

3013 ORTS, Oscar
4037 POVEDA, Ruben

PRIN1 MAR ALACANT
PRIN2 MAR ALACANT

|7017 RICO, Joan

INF-1 MAR ALACANT



CLUB CICLISTA JAVEA

2025 SANCHEZ, Adrian
2026 BUIGUES, Joan
3017 BALLESTEROS, Maria
4042 SANCHEZ, Carmen (f)
5007 BLASCO, Pablo

PROM2 JAVEA CC
PROM2 JAVEA CC
FPRI1 JAVEA CC
FPRI2 JAVEA CC
ALE-1 JAVEA CC

|5008 BEKYRAN, Yassine ALE-1 JAVEA CC
|6027 BALLESTEROS, Fernan ALE-2 JAVEA CC
|6029 MOZO, Saul ALE-2 JAVEA CC
|7025 CABALLERO, Migue1 a INF-1 JAVEA CC
|8056 DEL CASTILLO, Mateo INF-2 JAVEA CC



CLUB CICLISTA CASTALLA

1005 DELEGIDO,Alberto	PROM1	CASTALLA CC	4044 DOMENECH,Toni	PRIN2	CASTALLA CC
1006 GARCIA,Pedro	PROM1	CASTALLA CC	5003 VAZQUEZ,Jordi	ALE-1	CASTALLA CC
2019 POVEDA,Elias	PROM2	CASTALLA CC	7005 CERDA,Unai	INF-1	CASTALLA CC
2020 ORTEGA,Gabriel	PROM2	CASTALLA CC	7006 VAZQUEZ,Neus (f)	FIN-1	CASTALLA CC
4025 CANO,Alex	PRIN2	CASTALLA CC	7027 SIRVENT,Fabio	INF-1	CASTALLA CC
4026 GARCIA,Toni	PRIN2	CASTALLA CC			



CLUB CICLISTA LA VILA JOIOSA

4034 GARCIA,Nicolas	PRIN2	LA VILA JOIOSA	5144 LLINARES,Quico	ALE-1	LA VILA JOIOSA
4035 LOPEZ,Pedro	PRIN2	LA VILA JOIOSA	6042 ORTIZ,Javier	ALE-2	LA VILA JOIOSA
4036 LORENTE,Fco. javie	PRIN2	LA VILA JOIOSA	6043 ZARAGOZA,Vicent	ALE-2	LA VILA JOIOSA
5014 GINER,Enric	ALE-1	LA VILA JOIOSA	7016 ORTIZ,Antonio	INF-1	LA VILA JOIOSA
5016 ZARAGOZA,Marc	ALE-1	LA VILA JOIOSA			



CLUB CICLISTA TIBI AMSONIDO

169 GALINDO, Andreu
1009 RICO, Erik
1011 PEREZ, Wences

PROM1 TIBI AMSONIDO
PROM1 TIBI AMSONIDO
PROM1 TIBI AMSONIDO

3019 BERNABEU, Luis
6151 RICO, Vanja (f)
6152 MIRA, Raúl

PRIN1 TIBI AMSONIDO
FAL-2 TIBI AMSONIDO
ALE-2 TIBI AMSONIDO



CLUB CICLISTA NOVELDENSE

1012 MARTIN, David
3016 TOLEDO, Leyre (f)
3020 ABAD NAVARRO, David
4040 CASTELLANO, Pablo

PROM1 NOVELDENSE UCC
FPRI1 NOVELDENSE UCC
PRIN1 NOVELDENSE UCC
PRIN2 NOVELDENSE UCC

5009 SABATER, Raúl
5021 CARRACO, Miguel Amg
6188 TOLEDO, Ginebra (f)
8043 AMOROS, Sergio

ALE-1 NOVELDENSE UCC
ALE-1 NOVELDENSE UCC
FAL-2 NOVELDENSE UCC
INF-2 NOVELDENSE UCC



CLUB CICLISTA ALTEA

7011 RIPOLL, Iris (f)
7012 SUCCI, Cristina (f)

FIN-1 CRONO BIKE ALTEA
FIN-1 CRONO BIKE ALTEA

8040 GARCIA, Adrian
8041 RIPOLL, Isaac

INF-2 CRONO BIKE ALTEA
INF-2 CRONO BIKE ALTEA



PORTAL DE LA MARINA

6195 AIBAR PASTOR, Andre ALE-2 PORTAL DE LA MARI
4043 IVARS, David PRIN2 PORTAL DE LA MARI
3045 KASETA, Danielis PRIN1 PORTAL DE LA MARI

LA NUCIA CC

3028 JIMENEZ, Guillermo PRIN1 LA NUCIA CC | 8078 PEREZ, Diego INF-2 LA NUCIA CC
4047 CANO, Julia FPRI2 LA NUCIA CC

GUIJARRO TOT SPORT

1147 PASTOR, Pau PROM1 GUIJARRO TOT ESPO | 5145 PASTOR, Alex ALE-1 GUIJARRO TOT ESPO
3148 PASTOR, Joe1 PRIN1 GUIJARRO TOT ESPO



BENISSA CC

6028 CABRERA, Rau1 ALE-2 BENISSA CC



PODIO ESCUELAS XXVII TROFEO DIPUTACION DE ALICANTE 2015 (Con Rau1 Alarcon)



INSCRIPCIÓN DE ESCUELAS DE CICLISMO DE LA COMUNIDAD VALENCIANA Y PARTICIPANTES DE OTRAS COMUNIDADES EN EL 2016, POR APELLIDO.

Dor	Apellido,Nombre	Categ	Publicidad	Apellido,Nombre	Categ	Publicidad
ABAD	NAVARRO David	PRIN1	NOVELDENSE UCC	LOPEZ,Maximo	INF-2	CC GUTI VINALES-
ADSUARA,Leo	PROM1	IN BIKE-CC COSTA	LOPEZ,Pedro	PRIN2	LA VILA JOIOSA	
AGUDELO,Alejandro	ALE-1	CAMPIO LLORENS	LOPEZ,Borja	FPRBE	C.C. ROLDAN/GALGO	
AIBAR PASTOR,Andre	ALE-2	PORTAL DE LA MARI	LOPEZ,David	PROM1	VALVERDE TEAM	
ALARCON,Javier	PROM2	VALL D'UXO	LOPEZ,Julen	PROM2	AITANA CC	
ALBERT,Ainara (f)	FIN-1	PICASSENT BC	LORENTE,Fco. javie	PRIN2	LA VILA JOIOSA	
ALBERT,Carmelo	PRIN2	PICASSENT BC	LOZANO,Raul antoni	ALE-1	SAX CC	
ALBERT,Fran	INF-1	PICASSENT BC	LOZANO,Julia (f)	FPR12	ILICITANA UC	
ALBIR,Gonzalo	INF-1	ONTINYENT	LOZANO,Mario	ALE-2	ILICITANA UC	
ALBUIXECH,Angel	INF-1	ROQUETTE SALVADO	LOZANO,Adrian	INF-1	VALVERDE TEAM	
ALBUIXECH,Joan	ALE-1	ROQUETTE SALVADO	LOZANO,Juan pedro	INF-1	VALVERDE TEAM	
ALCALA,Raul	PROM2	ESCUELA DE CICLIS	MACHANCOSOS,Pablo	PROM2	CC GUTI VINALES-	
ALCARAZ,Beatriz	FIN-2	C.C. ROLDAN/GALGO	MADRID,Raul	ALE-1	ESCUELA DE CICLIS	
ALCAUSA,Manuel	PRIN1	ILICITANA UC	MADRID,Pedro javie	INF-2	VALVERDE TEAM	
ALEMANY,Artur	PRIN1	SAN VICENTE CC	MAESTRE,Claudia	FIN-2	ESCUELA CICLISTA	
ALMAJANO,Ander	PRIN1	BICICLETES SANCHI	MANZANO,Salvador	ALE-1	ALMORADI CC	
ALMAJANO,Gorka	PROM1	STEFANO GARZELLI	MANZANO,Juan pedro	PROM2	VALVERDE TEAM	
ALMENA,Leyre (f)	FPR11	CC GUTI VINALES-	MANZANO,Juan pedro	PROM2	VALVERDE TEAM	
ALMENA,Valeria (f)	FPRO1	CC GUTI VINALES-	MAÑO,Daniel	INF-2	ROQUETTE SALVADO	
ALONSO,Jesus	ALE-2	ALMORADI CC	MAÑO,Empar (f)	FPR12	ROQUETTE SALVADO	
ALONSO,Marcos	INF-1	BENICARLO	MARIN,Pere	ALE-2	PICASSENT BC	
ALTUR I,Sergi	INF-2	PROMESAS DE ALFAF	MARIN,Davinia (f)	FPRO1	SPRINTBIKE SEGORB	
ALVARADO,Pedro	INF-2	ILICITANA UC	MARIN,Raul	PROM2	SPRINTBIKE SEGORB	
ALVAREZ,Salvador	PROM1	VALVERDE TEAM	MARIN,Juan	INF-2	VALVERDE TEAM	
ALVAREZ,Hector	PRIN2	ALFAZ DEL PI CC	MARQUES,Gerard	PROM1	PROMESAS DE ALFAF	
ALVAREZ,Mario	ALE-1	ALFAZ DEL PI CC	MARQUEZ,Denis	PRIN2	ESCUELA CYCLING A	
ALVARO,Nayara (f)	FPRO2	ESCUELA DE CICLIS	MARTI,Gabriel	ALE-1	B TEAM HORTA SUD	
ALVARO,Victor	INF-2	ESCUELA DE CICLIS	MARTI,Andreu	PROM1	MOIXENT EC	
ALVES,David	INF-2	CASTILLO DE AYORA	MARTI,Pau	ALE-2	MOIXENT EC	
AMOROS,Sergio	INF-2	NOVELDENSE UCC	MARTIN,David	PROM1	NOVELDENSE UCC	
ANALUISA,Omar alex	PRIN2	SAX CC	MARTIN,Marco anton	INF-2	ILICITANA UC	
ANDRES,Marc	ALE-2	ALDAYA	MARTIN,Ivan	PRIN1	BICICLETES SANCHI	
ANDRES,Fernando	PROM2	LA VALLDIGNA	MARTIN,Saul	PROM1	BICICLETES SANCHI	
ANDRES OLIVARES,Lu	FAL-1	LA VALLDIGNA	MARTIN,Eric	INF-1	SAN VICENTE CC	
APARICIO,Ferreol	INF-2	CASTILLO DE AYORA	MARTINEZ,Paola	FAL-2	C.C. ROLDAN/GALGO	
APARISI,Daniel	ALE-1	CC GUTI VINALES-	MARTINEZ,Jose luis	ALE-1	ACTIVIDADES DEPOR	
ARAGO,Antoni	INF-1	CC LA MOLA FAVARA	MARTINEZ,Josep	ALE-2	MASAMAGRELL	
ARENAS,Joel	PRIN1	SAX CC	MARTINEZ,Josep	INF-2	ROQUETTE SALVADO	
ARNALTE,Hugo	PROM2	SPRINTBIKE SEGORB	MARTINEZ,Javier	PRIN2	CASTILLO DE AYORA	
ARQUES,Marta (f)	FAL-2	ALMORADI CC	MARTINEZ,Manuel f.	INF-2	PICASSENT BC	
AYUSO,Juan	INF-2	ALFAZ DEL PI CC	MARTINEZ,Javier	PRIN1	STEFANO GARZELLI	
AZNAR,Alejandro	INF-2	SAN VICENTE CC	MARTINEZ,Daniel	INF-2	VALVERDE TEAM	
BAILEN,Daniel	ALE-1	ALMORADI CC	MARTINEZ,Paula	FIN-2	VALVERDE TEAM	
BALDO,Josep	ALE-1	AITANA CC	MARTINEZ,Samara (f)	FAL-2	ALDAYA	
BALLESTER,Albert	PROM1	BENICASIM	MARTINEZ,Hugo	PROM1	C.C. ROLDAN/GALGO	
BALLESTER,Vicente	INF-1	ALDAYA	MARTINEZ,Salvador	ALE-1	C.C. ROLDAN/GALGO	
BALLESTEROS,Fernan	ALE-2	JAVEA CC	MARZA,Alex	PROM1	E. CICLISME SENGL	
BALLESTEROS,Maria	FPR11	JAVEA CC	MARZA,Carla (f)	FPRO1	E. CICLISME SENGL	
BANYULS,Carla (f)	FPRO1	XERACO	MAS,Javier	ALE-2	SAN VICENTE CC	
BARBERA,Lucas	PRIN1	ONTINYENT	MATEEVA,Maria (f)	FPRO2	ALMORADI CC	
BARONA,Daniel	PROM2	STEFANO GARZELLI	MATEU,Naia (f)	FPRO2	SUECA	
BARONA,Guillermo	ALE-1	STEFANO GARZELLI	MATEOS,Josep	INF-2	LA VALLDIGNA	
BARTOLL,Federico	PROM1	E. CICLISME SENGL	MAZA,Seiena (f)	FAL-2	ILICITANA UC	
BAUTISTA,Samuel	PRIN1	C.C. ROLDAN/GALGO	MEMBRIVE,Jose	ALE-2	VALVERDE TEAM	
BAVIERA,Alejandro	ALE-1	PROMESAS DE ALFAF	MENDOZA,Javier	ALE-2	C.C. ROLDAN/GALGO	
BEKYRAN,Yassine	ALE-1	JAVEA CC	MERENCIANO,Alejand	ALE-2	PICASSENT BC	
BELTRAN,Esther (f)	FIN-1	SAX CC	MERENCIANO,Alvaro	PROM2	PICASSENT BC	
BELTRAN,Vicent	PROM2	LA VALLDIGNA	MERINO,Roberto	INF-1	CAMPIO LLORENS	
BENAVENT,Ruben	PROM1	STEFANO GARZELLI	MESTRE,Marc	ALE-2	LA VALLDIGNA	
BENEIT,Pedro	INF-2	SAN VICENTE CC	MESTRE,Xavi	PRIN1	LA VALLDIGNA	
BENEYTO,Pablo	PROM2	ALFAZ DEL PI CC	METEEV,Mateo matey	PRIN2	ALMORADI CC	
BENASSAR,Francesc	INF-2	INCA CLUB CICLIST	MINGALLON,Antonio	INF-1	MORALEÑO CLUB CIC	
BERENGUER,Iker	PROM2	BICICLETES SANCHI	MINGUET,Ferran	PRIN1	PICASSENT BC	
BERNABEU,Luis	PRIN1	TIBI AMSONIDO	MIÑANA,Lucas	PRIN1	CC GUTI VINALES-	
BESER,Hugo	INF-1	DEPORTES BALAGUER	MIRA,Raul	ALE-2	TIBI AMSONIDO	
BLANCO,Christian	INF-1	ANIMALS DE MONTE	MOHAMMADIAN,Marina	FIN-1	ANIMALS DE MONTE	
BLANCO,Ivan	ALE-1	ANIMALS DE MONTE	MOLINA,Mario	PRIN2	VALVERDE TEAM	
BLANCO,Izan	PROM1	ANIMALS DE MONTE	MOLINA,Borja	PRIN2	VALVERDE TEAM	
BLANQUER,Jorge	INF-1	ALFAZ DEL PI CC	MONROIG,Izan	ALE-2	DEPORTES BALAGUER	
BLANQUER,Pablo	ALE-1	ALFAZ DEL PI CC	MONTESINOS,Lola (f)	FAL-2	VALL D'UXO	
BLASCO,David	INF-1	ROQUETTE SALVADO	MONTORO,Gerard	INF-2	ALDAYA	
BLASCO,Javier	PRIN1	ROQUETTE SALVADO	MONTTOYA,Antonio	ALE-1	VALVERDE TEAM	
BLASCO,Pablo	ALE-1	JAVEA CC	MORA,Manel	ALE-2	CC LA MOLA FAVARA	



Comité Alicantino de
Árbitros y
Cronometradores de
Ciclismo.
www.arbitrosbiciclismo.com

Escuelas 2016

FEDERACIÓN DE
CICLISMO DE LA
COMUNIDAD
VALENCIANA
www.fccv.es



BLASCO, Joan	ALE-1	LA VALLDIGNA	MORALES, Pablo	ALE-1	ALFAZ DEL PI CC
BONET, Dario	PRIN2	SAN VICENTE CC	MORALES, Adria	INF-2	XERACO
BONILLO, Iker	INF-1	B TEAM HORTA SUD	MORALES, Alvaro	PROM1	PROMESAS DE ALFAF
BORTOLAZZI, Aaron	PROM1	CAMPIO LLORENS	MORENO, Alicia (f)	FPR11	PICASSENT BC
BORTOLAZZI, Adan	ALE-2	CAMPIO LLORENS	MORENO, Pablo	PRIN2	DEPORTES BALAGUER
BOU, Adam	ALE-1	PROMESAS DE ALFAF	MORILLO, Daniel	PRIN1	IN BIKE-CC COSTA
BRAVO, Marti	ALE-1	SUECA	MOROTE, Juan manuel	INF-2	ACTIVIDADES DEPOR
BRAVO I, Anna (f)	FIN-1	SUECA	MORTE, Emilio	ALE-2	ESCUELA DE CICLIS
BRISA, Hector	INF-1	STEFANO GARZELLI	MOYA, Albert	INF-2	INCA CLUB CICLIST
BUENO, Sergio	INF-1	SAN VICENTE CC	MOZO, Saul	ALE-2	JAVEA CC
BUIGUES, Joan	PROM2	JAVEA CC	MURCIA, Jaime	ALE-2	SAN VICENTE CC
BUITRAGO, Francisco	INF-2	VALVERDE TEAM	MURILLO, Migue1	PROM1	BICICLETES SANCHI
BUSTABAD, Lucas	ALE-1	E. CICLISME SENGL	MURLA, Andreu	INF-2	ANIMALS DE MONTE
BUSTABAD, Simon	PROM2	E. CICLISME SENGL	MURPHY, Joshua	INF-1	INCA CLUB CICLIST
CABALLERO, Migue1 a	INF-1	JAVEA CC	NAVALON, Carlos	INF-1	SAX CC
CABALLERO, Elias	PRIN2	VALVERDE TEAM	NAVALON, Carolina (FPRO2	SAX CC
CABALLERO, Raul	INF-1	VALVERDE TEAM	NAVALON, Isaac	PRIN2	SAX CC
CABEDO, Marc	INF-2	CAMPIO LLORENS	NAVARRO, Maria (f)	FAL-2	CASTILLO DE AYORA
CABEDO, Noel	PRIN2	CAMPIO LLORENS	NAVARRO, Victor	INF-2	CASTILLO DE AYORA
CABEZUELO, Alejandr	INF-2	CAMPIO LLORENS	NAVARRO, Marc	PROM2	STEFANO GARZELLI
CABRERA, Raul	ALE-2	BENISSA CC	NAVARRO, Lucia (f)	FIN-1	SAN VICENTE CC
CALATAYUD, Hector	ALE-2	XERACO	NAVARRO, Juan	PRIN1	ILICITANA UC
CALATRAVA, David	PRIN1	STEFANO GARZELLI	NAVARRO, Juan	PRIN1	ILICITANA UC
CALATRAVA, Sara (f)	FPRO1	STEFANO GARZELLI	NAVAS, David	PROM1	PROMESAS DE ALFAF
CALDENTEY, Marc	PRIN2	LA VALLDIGNA	NAVAS, Alvaro	ALE-2	SAN SEBASTIAN DE
CALLE GOMEZ, Carlos	PRIN2	CC GUTI VINALES-	NAVRRO, Juan	PRIN1	ILICITANA
CALPE, Andres	PRIN2	SPRINTBIKE SEGORB	NEGRE, Eloy	PROM1	IN BIKE-CC COSTA
CALVO, Pablo	ALE-1	CC GUTI VINALES-	NEGRE, Jorge	ALE-1	IN BIKE-CC COSTA
CAMACHO, Juan manue	ALE-2	JUAN ZURANO C.C.	NIETO, Paul	INF-2	SPRINTBIKE SEGORB
CAMACHO, Maria jose	FIN-2	JUAN ZURANO C.C.	NIETO, Ivan	ALE-2	PROMESAS DE ALFAF
CAMARENA, Pau	PRIN2	LA VALLDIGNA	NOVEJARQUE, Alejand	ALE-2	B TEAM HORTA SUD
CANALES, Sergio	ALE-2	SAN VICENTE CC	NOVEJARQUE, Alvaro	PROM1	B TEAM HORTA SUD
CANO, Alex	PRIN2	CASTALLA CC	OJEDA, Ivan	ALE-2	B TEAM HORTA SUD
CANO, Cristian	ALE-1	SAX CC	OJEDA, Noa (f)	FPRO1	B TEAM HORTA SUD
CANO, Julia	FPR12	LA NUCIA CC	OLASO, Oriol	PROM1	LA VALLDIGNA
CANO, David	PROM2	ESCUELA DE CICLIS	OLIVER, Hugo	PROM2	ESCUELA DE CICLIS
CANOVAS, Sergio	INF-1	VALVERDE TEAM	OLIVER, Oscar	PRIN2	ESCUELA DE CICLIS
CARDENAS, Raul	ALE-2	PROMESAS DE ALFAF	OLIVER ALCON, Borja	INF-1	CC GUTI VINALES-
CARIÑENA, Cristina	FAL-1	ROQUETTE SALVADO	ORBAÑANOS, William	INF-2	JG BIKES
CARIÑENA, Jose luis	PROM2	ROQUETTE SALVADO	ORTEGA, Ivan	INF-2	VALVERDE TEAM
CARRACO, Migue1 Amg	ALE-1	NOVELDENSE UCC	ORTEGA, Gabriel	PROM2	CASTALLA CC
CARRASCO, Migue1 an	ALE-1	UCC NOVELDENSE	ORTEGA, Asier	PRIN1	BICICLETES SANCHI
CARRION, Roy wiliam	PRIN2	PROMESAS DE ALFAF	ORTEGA, Gorka	INF-2	BICICLETES SANCHI
CARRION, Yanara (f)	FPRO2	PROMESAS DE ALFAF	ORTEGA, Iratxe	PROM1	BICICLETES SANCHI
CASAS, Aaron	PRIN2	PROMESAS DE ALFAF	ORTIN, Iker	ALE-1	SPRINTBIKE SEGORB
CASTEL, Sergio	ALE-2	PICASSENT BC	ORTIZ, Antonio	INF-1	LA VILA JOIOSA
CASTELBLANQ, Jorge	ALE-1	PICASSENT BC	ORTIZ, Javier	ALE-2	LA VILA JOIOSA
CASTELLA, Daniel	PRIN2	CC LA MOLA FAVARA	ORTS, Oscar	PRIN1	MAR ALACANT
CASTELLA, Mikel	INF-2	CC LA MOLA FAVARA	PALAO, Marc	INF-1	ALDAYA
CASTELLANO, Pablo	PRIN2	NOVELDENSE UCC	PALAZON, Sergio	ALE-1	ACTIVIDADES DEPOR
CASTELLO, Marc	INF-2	XERACO	PALOMEQUE, Ivan	INF-2	AITANA CC
CASTELLO, Adrian	INF-1	PROMESAS DE ALFAF	PANIAGUA, Joel	ALE-1	CC GUTI VINALES-
CASTELLO, Ruben	PROM2	PROMESAS DE ALFAF	PARDO, Pablo	INF-2	LOS ALCAZARES EMC
CASTELLON, Judith	FAL-2	C.C. ROLDAN/GALGO	PAREJO, Jorge	ALE-2	ILICITANA UC
CASTILLA, Pablo	INF-2	JG BIKES	PARRA, Martin	INF-1	ALDAYA
CATALAN, Hugo	ALE-1	CASTILLO DE AYORA	PARRES, Alex jose	INF-2	ALMORADI CC
CAVIA, Daniel	INF-2	JONPROCARS	PASCUAL, Miquel	INF-2	MOIXENT EC
CAYUELA, Luis	PROM2	JUAN ZURANO C.C.	PASCUAL, Diego	INF-2	BENICASIM
CAZORLA, Antonio da	INF-2	SAN VICENTE CC	PASCUAL, Hugo	ALE-2	BENICASIM
CAZORLA, Candela (f)	FPRO2	SAN VICENTE CC	PASTOR, Alex	ALE-1	GUIJARRO TOT ESPO
CENTELLES, Fran	ALE-1	B TEAM HORTA SUD	PASTOR, Joel	PRIN1	GUIJARRO TOT ESPO
CERDA, Unai	INF-1	CASTALLA CC	PASTOR, Pau	PROM1	GUIJARRO TOT ESPO
CLEMENTE, Maxim	PRIN2	SUECA	PATON, Jose javier	INF-1	ALFAZ DEL PI CC
CLIMENT, Josep miqu	ALE-2	AITANA CC	PELLICER, Ricardo	INF-2	ESCUELA CYCLING A
COBOS, Brais	ALE-2	VALL D'UXO	PENADES, Hugo	PROM1	ONTINYENT
COLLINGRIDGE, Olive	INF-1	INCA CLUB CICLIST	PENADES, Aitor	INF-1	ONTINYENT
CONEJERO, Ainoa (f)	FPRO1	ONTINYENT	PENALVA, Alejandro	PROM2	ALMORADI CC
CONEJERO, Joel	PRIN1	ONTINYENT	PEÑA, Denis	ALE-2	ROQUETTE SALVADO
CONESA, Joan	INF-2	BENICARLO	PEÑARANDA, Francisc	PRIN1	VALVERDE TEAM
CONSTANTINO, Jordi	INF-2	XERACO	PEÑARRUBIA, Migue1	ALE-1	CC GUTI VINALES-
CORBI, Joan	PRIN1	LA VALLDIGNA	PERALES, Cynthia (f)	FPR12	PROMESAS DE ALFAF
CORBI, Jordi	ALE-1	LA VALLDIGNA	PERELLÓ, Laia (f)	FPRO1	ESCUELA DE CICLIS
COSTA, Car1es	PRIN2	PROMESAS DE ALFAF	PEREZ, Oscar	INF-1	BICICLETES SANCHI
COZAR, Migue1	ALE-1	ANIMALS DE MONTE	PEREZ, Elena (f)	FPR11	SUECA
CRESPO, Alberto	INF-1	ANIMALS DE MONTE	PEREZ, Guillem	PROM1	ANIMALS DE MONTE
CRESPO, Sara (f)	FPRO1	ANIMALS DE MONTE	PEREZ, Diego	INF-2	LA NUCIA CC
CRESPO, Silvia (f)	FPRO1	ANIMALS DE MONTE	PEREZ, Wences	PROM1	TIBI AMSONIDO
CRUCETA, Carlos	PROM2	IN BIKE-CC COSTA	PEREZ, Cesar	ALE-2	VALVERDE TEAM
CUARTERO, Daniel	INF-2	ILICITANA UC	PEREZ, Jose alberto	INF-2	C.C. ROLDAN/GALGO
CUBILLAS, Ana (f)	FAL-2	VALL D'UXO	PEREZ, Yago	PROM2	C.C. ROLDAN/GALGO
CUBILLAS, Javier	PRIN1	VALL D'UXO	PEREZ, Daniel	PRIN2	AITANA CC



Comité Alicantino de
Árbitros y
Cronometradores de
Ciclismo.

www.arbitrosbiciclismo.com

Escuelas 2016

FEDERACIÓN DE
CICLISMO DE LA
COMUNIDAD
VALENCIANA

www.fccv.es



CURIEL,Adrian	PROM1	ESCUELA DE CICLIS	PEREZ,Carlos	PROM1	PICASSENT BC
CURIEL,Antonio ang	INF-2	ESCUELA DE CICLIS	PERIS,Adria	PRIN1	SPRINTBIKE SEGORB
DAVAL,Maria (f)	FPR12	SPRINTBIKE SEGORB	PERIS,Ferran	PROM1	SPRINTBIKE SEGORB
DE MINGO,Mario	PRIN1	CC GUTI VINALESA-	PERIS,Jordi	PROM2	CAMPIO LLORENS
DEELY,Sean	INF-2	ALFAZ DEL PI CC	PERIS,Quim	PROM2	ESCUELA DE CICLIS
DEL AMOR,David	ALE-1	VALVERDE TEAM	PERONA,Luca	PRIN1	ILICITANA UC
DEL CASTILLO,Mateo	INF-2	JAVEA CC	PICAZO,Ferran	PRIN1	ROQUETTE SALVADO
DEL REAL,Santiago	PRIN2	AITANA CC	PICAZO,Josep	INF-2	ROQUETTE SALVADO
DEL RIO,Marc	PRIN2	PROMESAS DE ALFAF	PINA,Jose maria	PRIN2	VALVERDE TEAM
DELEGIDO,Alberto	PROM1	CASTALLA CC	PINTADO,Miguel ang	FPRBE	C.C. ROLDAN/GALGO
DIAZ,Ricardo	ALE-1	CC GUTI VINALESA-	PIÑOL,Mar (f)	FPR12	BENICASIM
DIAZ,Gabriel	PRIN2	MASAMAGRELL	PIZARRO,Erik	PROM1	ESCUELA DE CICLIS
DIAZ,Dario	ALE-2	VALVERDE TEAM	PLA,Hugo	ALE-2	VALL D'UXO
DOMENECH,Zaira	FIN-2	JG BIKES	PONS,Alicia (f)	FIN-2	ILICITANA UC
DOMENECH,Toni	PRIN2	CASTALLA CC	POVEDA,Ruben	PRIN2	MAR ALACANT
DOMENS,Alberto	ALE-1	SPRINTBIKE SEGORB	POVEDA,Elias	PROM2	CASTALLA CC
DOMINGO,Luz (f)	FPR11	ILICITANA UC	PRADES,Sergi	PROM2	ESCUELA DE CICLIS
DONAT,Jose manuel	ALE-2	ONTINYENT	PRUÑONOSA,Carla (f)	FIN-2	DEPORTES BALAGUER
EGIDO,Jorge	INF-1	SAX CC	PUENTE,Alejandra (FAL-1	XERACO
ENCINA,Josue	PROM1	SAX CC	PUENTE,Ausias	PROM2	XERACO
ERRIGSO,Frederik	INF-2	SVOGERSLEV	PUJALTE,Juan	ALE-1	LOS ALCAZARES EMC
ERRINGS,Frederik	INF-2	ROSKILDE CYKEL RI	PUYO,Nayara (f)	FAL-1	SPRINTBIKE SEGORB
ESCAMEZ,Juan fco.	ALE-2	SAX CC	PUYO,Nicolas	PRIN1	SPRINTBIKE SEGORB
ESCRIBANO,Hector	PRIN1	B TEAM HORTA SUD	RAMIREZ,Antonio	PRIN2	ALDAYA
ESCRIG,Jaume	PROM1	E. CICLISME SENGL	RAMIREZ,Claudia (f)	FIN-2	ALDAYA
ESCUDERO,Mario	PROM1	ESCUELA CYCLING A	RAMOS,Luis	INF-2	STEFANO GARZELLI
ESPARZA,Ivan	ALE-1	LOS ALCAZARES EMC	RECATALA,Joan	PRIN1	VALL D'UXO
ESPINOSA,Alfonso	ALE-1	ALFAZ DEL PI CC	REGIL,Mikel	ALE-1	QUALERY
ESPINOSA,Francisco	PROM2	ALFAZ DEL PI CC	REGUILON,Rodrigo	PROM1	CC GUTI VINALESA-
ESQUER,Pablo enriq	ALE-2	VALVERDE TEAM	REJAS,Alba (f)	FPR11	PROMESAS DE ALFAF
ESQUERDO,Pablo	INF-2	ALFAZ DEL PI CC	REJAS,Jose manuel	INF-1	VALL D'UXO
ESTELLES,Empar (f)	FPR12	CC GUTI VINALESA-	REJAS,Juan	PROM2	PROMESAS DE ALFAF
ESTELLES,Raul	ALE-2	CC GUTI VINALESA-	RENAU,Guillem	PRIN2	PROMESAS DE ALFAF
EVLAMPIEV,Jorge	ALE-2	LOS ALCAZARES EMC	REQUENA,Adrian	INF-2	CC GUTI VINALESA-
FACILA,Pablo	PRIN2	PROMESAS DE ALFAF	REQUENA,Alberto	ALE-1	CC GUTI VINALESA-
FAUS,Alvaro	ALE-2	STEFANO GARZELLI	RIBERA,Mario	PROM2	ONTINYENT
FERNANDEZ,Francisc	PRIN1	VALVERDE TEAM	RICO,Erik	PROM1	TIBI AMSONIDO
FERNANDEZ,Jose ant	PROM2	E. CICLISME SENGL	RICO,Jorge	PRIN1	ONTINYENT
FERNANDEZ,Santiago	INF-2	PROMESAS DE ALFAF	RICO,Luis	ALE-2	ONTINYENT
FERNANDEZ,Jorge	PRIN1	SAN VICENTE CC	RICO,Joan	INF-1	MAR ALACANT
FERNANDEZ,Javier	FPRBE	C.C. ROLDAN/GALGO	RICO,Vania (f)	FAL-2	TIBI AMSONIDO
FERNANDEZ,Pedro	PRIN2	JUAN ZURANO C.C.	RIPOLL,Iris (f)	FIN-1	CRONO BIKE ALTEA
FERNANDEZ,Xian	PRIN1	SAN VICENTE CC	RIPOLL,Isaac	INF-2	CRONO BIKE ALTEA
FERNANDEZ,David	PRIN1	AITANA CC	RIPOLL,Pablo	PRIN2	ALDAYA
FERRANDEZ,Francisc	INF-2	SAN VICENTE CC	ROBLES,Izan	PRIN2	PICASSENT BC
FERRANDEZ,Adrian	INF-1	ALMORADI CC	ROCA,Adria	PRIN1	DEPORTES BALAGUER
FERRANDO,Josep	ALE-1	ROQUETTE SALVADO	ROCA,Sergi	PROM1	DEPORTES BALAGUER
FERRERO,Mateo	PROM2	ONTINYENT	ROCA,Maria (f)	FIN-2	LOS ALCAZARES EMC
FOLCH,Joan	PROM2	DEPORTES BALAGUER	ROCAMORA,Iker	PROM1	SAX CC
FORES,Marcos	PRIN2	PROMESAS DE ALFAF	RODA,Pablo	ALE-1	VALVERDE TEAM
FORTEA,Asier	PROM2	PICASSENT BC	RODENAS,Alexis	PRIN1	VALL D'UXO
FOURNIES,Jordi	ALE-1	ESCUELA CYCLING A	RODRIGO,Eduardo	ALE-1	C.C. ROLDAN/GALGO
FUENTES,Josep	ALE-1	SUECA	RODRIGUEZ,Santiago	PROM1	ALDAYA
FUENTES,Guillem	INF-2	SAN VICENTE CC	RODRIGUEZ,Pablo	ALE-2	ALMORADI CC
GALINDO,Andreu	PROM1	TIBI AMSONIDO	RODRIGUEZ,Asier	PROM1	STEFANO GARZELLI
GALLEGO,Hector	PRIN2	SPRINTBIKE SEGORB	RODRIGUEZ,Enric	ALE-1	PICASSENT BC
GALVAÑ,Sara (f)	FAL-2	ALFAZ DEL PI CC	RODRIGUEZ,Laia (f)	FAL-1	PICASSENT BC
GALVAÑ,Marta (f)	FAL-2	ALFAZ DEL PI CC	ROIG,Cesc	PROM1	DEPORTES BALAGUER
GALVAÑ,Pablo	INF-2	ALFAZ DEL PI CC	ROIG,Daniel	ALE-1	ESCUELA CYCLING A
GALVAÑ,Jordi	ALE-1	AITANA CC	ROIG,Sofia (f)	FPR02	ESCUELA CYCLING A
GARAU,Marina	FIN-2	INCA CLUB CICLIST	ROMAGUERA,Hugo	ALE-2	PICASSENT BC
GARCES,Alejandra(f)	FAL-1	BENICASIM	ROSADO,Abel odon	ALE-2	PICASSENT BC
GARCIA,Alex	PROM1	ESCUELA DE CICLIS	ROSADO,Alma	PRIN1	PICASSENT BC
GARCIA,Llum (f)	FPR11	ONTINYENT	RUBIO,Miguel	PROM1	E. CICLISME SENGL
GARCIA,Andres	INF-2	C.C. ROLDAN/GALGO	RUBIO,Eric	PROM2	ANIMALS DE MONTE
GARCIA,Ruben	PRIN1	PROMESAS DE ALFAF	RUBIO,Alex	PRIN2	ESCUELA DE CICLIS
GARCIA,Pedro luis	PROM2	E. CICLISME SENGL	RUIZ,Francesc	PROM2	TORREVIEJA PC
GARCIA,Pedro	PROM1	CASTALLA CC	RUIZ,Jaime	PROM1	CC GUTI VINALESA-
GARCIA,Toni	PRIN2	CASTALLA CC	RUIZ,Ivan	INF-1	AITANA CC
GARCIA,Adrian	INF-2	CRONO BIKE ALTEA	RUIZ,Adrian	PRIN2	ILICITANA UC
GARCIA,Oscar	INF-1	AITANA CC	SABATER,Raul	ALE-1	NOVELDENSE UCC
GARCIA,Diego	PROM1	ALDAYA	SALAS,Pedro jose	INF-2	JUAN ZURANO C.C.
GARCIA,David	ALE-1	ILICITANA UC	SALES,Marc	INF-1	SUECA
GARCIA,Nicolas	PRIN2	LA VILA JOIOSA	SALGUERO,Fco. javi	INF-1	SAX CC
GARCIA,Hector	ALE-1	ESCUELA CICLISTA	SALVADOR,Pau	PROM2	BENICASIM
GARCIA,Pedro	ALE-2	ESCUELA CICLISTA	SAMBLAS,Mario	ALE-2	B TEAM HORTA SUD
GARCIA,Sergio	PROM1	PROMESAS DE ALFAF	SAMPER,Izan	INF-1	SAX CC
GARRIGUES,Rafael	PRIN1	ESCUELA CYCLING A	SAN ABDON,Andres m	ALE-1	DEPORTES BALAGUER
GARROTE,Angel	PRIN1	VALVERDE TEAM	SAN JUAN,Sara(f)	FAL-2	STEFANO GARZELLI
GARZELLI,Leonardo	PROM1	STEFANO GARZELLI	SANCHEZ,Jose luis	PRIN2	LOS ALCAZARES EMC
GARZELLI,Luca	PRIN1	STEFANO GARZELLI	SANCHEZ,Victor	INF-1	CASTILLO DE AYORA



Comité Alicantino de
Árbitros y
Cronometradores de
Ciclismo.
www.arbitrosclismo.com

Escuelas 2016

FEDERACIÓN DE
CICLISMO DE LA
COMUNIDAD
VALENCIANA
www.fccv.es



GARZELLI, Marco	ALE-1	STEFANO GARZELLI	SANCHEZ, Daniel	INF-1	ONTINYENT
GARZELLI, Mateo	PROM1	STEFANO GARZELLI	SANCHEZ, Gerard	ALE-2	DEPORTES BALAGUER
GASCON, Adam	PROM2	PROMESAS DE ALFAF	SANCHEZ, Jordi	PROM2	BENICARLO
GASCON, Joel	INF-1	E. CICLISME SENGL	SANCHEZ, Pablo	PROM2	PROMESAS DE ALFAF
GAYETE, Pau	ALE-1	E. CICLISME SENGL	SANCHEZ, Juan Luis	PRIN2	AITANA CC
GHIDOUCHE, Mohamed	PROM2	PROMESAS DE ALFAF	SANCHEZ, Ivan	PROM1	AITANA CC
GIL, Alejandro	INF-2	SPRINTBIKE SEGORB	SANCHEZ, Ivan	PROM1	VALVERDE TEAM
GIL, Saray (f)	FPRI2	SPRINTBIKE SEGORB	SANCHEZ, Jose anton	INF-1	VALVERDE TEAM
GIL, Pedro	PRIN1	SAX CC	SANCHEZ, Adrian	FPRBE	C.C. ROLDAN/GALGO
GIMENEZ, Borja	PROM1	ESCUELA CYCLING A	SANCHEZ, Marcos	PROM1	STEFANO GARZELLI
GIMENEZ, Raul	ALE-1	SAX CC	SANCHEZ, Adrian	PROM2	JAVEA CC
GIMENEZ, Samuel	INF-1	SAX CC	SANCHEZ, Carmen (f)	FPRI2	JAVEA CC
GINER, Ricardo	PRIN1	C.C. ROLDAN/GALGO	SANCHEZ, Ivan	PROM1	VALL D'UXO
GINER, Enric	ALE-1	LA VILA JOIOSA	SANCHO, Adrian	PRIN1	DEPORTES BALAGUER
GINER, Jaume	PRIN1	AITANA CC	SANCHO, Joel	PROM1	DEPORTES BALAGUER
GOMAR, Ivan	ALE-2	LA VALLDIGNA	SANCHO, Marc	PROM1	B TEAM HORTA SUD
GOMEZ, Marcos	INF-1	JG BIKES	SANSANO, Vicent	PRIN1	ESCUELA DE CICLIS
GOMIZ, Melisa	F-CAD	CC ALMORADI	SANZ, Ainhoa (f)	FIN-1	BENICASIM
GONZALEZ, Dani	PROM1	BICICLETES SANCHI	SANZ, Sergi	INF-1	ALDAYA
GONZALEZ, Antonio	INF-2	C.C. ROLDAN/GALGO	SANZ, Didac	INF-2	ROQUETTE SALVADO
GONZALEZ, Daniel	INF-2	ALDAYA	SANZ, Jose	INF-1	ONTINYENT
GONZALEZ, Adrian	ALE-2	ILICITANA UC	SANZ, Ainhoa (f)	FPRO2	IN BIKE-CC COSTA
GONZALEZ, Estrella	FIN-2	SAN VICENTE CC	SANZ, Alex	ALE-1	IN BIKE-CC COSTA
GONZALEZ, Arnau	PROM2	CC GUTI VINALESA-	SANZ, Crisanto juan	PROM1	DEPORTES BALAGUER
GONZALEZ, Gerardo	ALE-2	CC GUTI VINALESA-	SEGUI, Alejandro	PROM1	XERACO
GONZALEZ-CO, Daniel	INF-1	ILICITANA UC	SEGUI, Hugo	PRIN1	XERACO
GONZALO, Ferran	PRIN1	ALDAYA	SELLES, Ruben	PRIN1	ILICITANA UC
GRAMAGE, Fran	PROM1	ONTINYENT	SELVA, Cristian	INF-1	ONTINYENT
GRANENKAMP, Amber (FAL-2	ALFAZ DEL PI CC	SEPULVEDA, Jaume	PROM1	CC GUTI VINALESA-
GRANENKAMP, Pascall	FAL-2	ALFAZ DEL PI CC	SEPULVEDA, Nerea (f	FPRI1	GUTI VINALESA-CUA
GRANENKAMP, Vicent	INF-2	ALFAZ DEL PI CC	SERNA, Raul	PRIN2	CC ALMORADI
GRAÑANA, Andrea (f)	FPRI2	BENICARLO	SERRANO, Oscar	PRIN2	SAX CC
GRAÑANA, Daniela (f	FPRI2	BENICARLO	SERRANO, Javier	INF-2	ALFAZ DEL PI CC
GRAU, Javier	INF-2	ILICITANA UC	SERRANO, Sara (f)	FPRO1	ESCUELA DE CICLIS
GRAU, Alex	ALE-1	BICICLETES SANCHI	SERRANO, Elisabeth	FIN-1	C.C. ROLDAN/GALGO
GRAU, Lucia (f)	PROM2	BICICLETES SANCHI	SERRANO, Izan	PRIN1	SPRINTBIKE SEGORB
GREUS I, Marc	PROM1	ROQUETTE SALVADO	SIMARRO, Cristian	PRIN1	ALFAZ DEL PI CC
GUARDEÑO, Cesc	PROM1	ALFAZ DEL PI CC	SIRVENT, Fabio	INF-1	CASTALLA CC
GUARDEÑO, Jaume	INF-1	ALFAZ DEL PI CC	SOLBES, Xavi	INF-1	AITANA CC
GUARDEÑO, Laura (f)	FAL-1	ALFAZ DEL PI CC	SOLER, Antonio luis	ALE-2	ALFAZ DEL PI CC
GUERRERO, Alvaro	PRIN2	ALDAYA	SOLER, Francesc	PROM1	BICICLETES SANCHI
GUERRERO, Miriam (f	FPRO2	BICICLETES SANCHI	SOLER, Jesus	ALE-2	VALVERDE TEAM
GUEVARA, Virginia	FAL-2	LOS ALCAZARES EMC	SOLER, Rebeca(f)	FAL-1	BICICLETES SANCHI
GUIJARRO, Alejandro	PROM1	ALMORADI CC	SOLERA, Trinity wal	FIN-2	C.C. ROLDAN/GALGO
GUIJARRO, Jose ramo	PRIN1	ALMORADI CC	SOLERA, Miguel	INF-1	LA VALLDIGNA
GUIMENEZ, Alvaro	ALE-2	ALDAYA	SORIA, Adriana (f)	PROM2	PROMESAS DE ALFAF
GUIRADO, Jesus mari	INF-2	ALDAYA	SORIANO, David	ALE-2	PROMESAS DE ALFAF
GUMBAU, Tiko	PROM1	IN BIKE-CC COSTA	SORIANO, Iker	ALE-2	ONTINYENT
GUTIERREZ, Hugo	PROM1	CC GUTI VINALESA-	SORIANO, Pablo	PROM2	ONTINYENT
GUTIERREZ, Diego	ALE-1	CC GUTI VINALESA-	SOTO, Alejandro	PROM2	CARTAGENA CIUDAD
GUTIERREZ, Imanol	PROM1	ESCUELA DE CICLIS	SUAREZ, Eva (f)	FPRI1	BICICLETES SANCHI
GUTIERREZ MERCADER	ALE-2	CC GUTI VINALESA-	SUCCI, Cristina (f)	FIN-1	CRONO BIKE ALTEA
GUZMAN, Miguel	INF-1	ALDAYA	TALAMANTES, Carla (FAL-2	ROQUETTE SALVADO
HERNANDEZ, Amaya	FPRO2	CC ALTIPLANO	TALAMANTES, Susana	FPRI2	ROQUETTE SALVADO
HERNANDEZ, Violeta	FAL-1	ESCUELA CICLISTA	TARAZONA, Jordi	PROM2	PROMESAS DE ALFAF
HERNANDEZ, Jaume	PRIN2	PROMESAS DE ALFAF	TARRAGA, Sergio	INF-1	VALL D'UXO
HERNANDEZ, Antonio	ALE-2	LOS ALCAZARES EMC	TARRASO, Iker	PROM1	XERACO
HERNANDEZ, Sergio	ALE-2	ILICITANA UC	TARRASO, Neus (f)	FIN-1	XERACO
HERNANDEZ, Alberto	INF-1	PROMESAS DE ALFAF	TEJERO, Francisco	INF-1	INCA CLUB CICLIST
HERNANDEZ, Miguel	INF-2	LOS ALCAZARES EMC	TERRASA, Marc	INF-1	PETRA CLUB CICLIS
HERRERO, Laia (f)	FPRO2	E. CICLISME SENGL	TERUEL, Hector	PRIN2	CASTILLO DE AYORA
HERVAS, Alex	PROM1	ROQUETTE SALVADO	TERUEL, Ivan	INF-2	CASTILLO DE AYORA
HERVAS, Lluna	ALE-1	ROQUETTE SALVADO	TIRADO, Eloy	ALE-1	IN BIKE-CC COSTA
HERVAS, Jorge	ALE-2	PROMESAS DE ALFAF	TOLEDO, Leyre (f)	FPRI1	NOVELDENSE UCC
IBAÑEZ, Afrika (f)	FPRO1	E. CICLISME SENGL	TOLEDO, Ginebra (f)	FAL-2	NOVELDENSE UCC
IBAÑEZ, Iker	PRIN1	E. CICLISME SENGL	TOMAS, Maria (f)	FPRO1	E. CICLISME SENGL
IBAÑEZ, Angela (f)	FAL-1	SAX CC	TOMAS, Marta (f)	FPRO2	E. CICLISME SENGL
IBORRA, Marc	PROM2	XERACO	TOMAS, Sofia (f)	FPRO1	E. CICLISME SENGL
IBORRA, Pere	INF-2	XERACO	TOMAS, Marta	FIN-1	VALVERDE TEAM
IGUAL, Eric	PRIN1	B TEAM HORTA SUD	TOMAS, Ferran	INF-1	B TEAM HORTA SUD
IVARS, David	PRIN2	PORTAL DE LA MARI	TORRELA, Alvaro	INF-2	ALDAYA
IZQUIERDO, Pedro jo	INF-2	LOS ALCAZARES EMC	TORRELLA, Roman	ALE-2	ALDAYA
IZQUIERDO, Pedro jo	INF-2	LOS ALCAZARES EMC	TORRES, Cristian	INF-1	XERACO
IZQUIERDO, Ruben	ALE-1	IN BIKE-CC COSTA	TORTOSA, Ivan	ALE-1	PICASSENT BC
IZQUIERDO, Vega (f)	FPRO1	IN BIKE-CC COSTA	TRIBALDO, Alejandro	ALE-1	PICASSENT BC
IZQUIERDO, Pau	PRIN1	ALFAZ DEL PI CC	TRO, Hector	PRIN2	ESCUELA CYCLING A
JAEN, Juan jose	ALE-2	VALVERDE TEAM	VALERO, Gabriel	PRIN2	ILICITANA UC
JAVALOYES, Javier	INF-2	ALFAZ DEL PI CC	VALLADOLID, Juan ca	PRIN1	VALL D'UXO
JIMENEZ, Guillermo	PRIN1	LA NUCIA CC	VALLEJO, Sergio	PRIN1	SAN VICENTE CC
JIMENEZ, Iara (f)	FPRO1	E. CICLISME SENGL	VALLS, Gonzalo	ALE-1	IN BIKE-CC COSTA
JIMENEZ, Noa (f)	FPRO2	E. CICLISME SENGL	VALLS, Jacobo	PROM1	IN BIKE-CC COSTA



Comité Alicantino de
Árbitros y
Cronometradores de
Ciclismo.

www.arbitrosbiciclismo.com

Escuelas 2016

FEDERACIÓN DE
CICLISMO DE LA
COMUNIDAD
VALENCIANA

www.fccv.es



JORDA, Juan bautist	PROM2	ALDAYA	VALLS, Guillermo	PROM2	BICICLETES SANCHI
JORDAN, Daniel	PROM2	E. CICLISME SENGL	VALVERDE, Carlos	PROM1	VALVERDE TEAM
JORQUES, Albert	PROM1	ANIMALS DE MONTE	VALVERDE, Paula	FAL-1	VALVERDE TEAM
JOVER, Jorge	INF-2	SAN VICENTE CC	VALVERDE, Adolfo	PROM1	VALVERDE TEAM
JOVER, Sandra	FAL-1	ELDA CC	VAZQUEZ, Jordi	ALE-1	CASTALLA CC
JUAN, Joan	PRIN2	BICICLETES SANCHI	VAZQUEZ, Neus (f)	FIN-1	CASTALLA CC
JUAN, Cynthia (f)	FIN-1	SAX CC	VELA, Irene (f)	FAL-2	ESCUELA CYCLING A
JUAN, Carmen (f)	FIN-2	ILICITANA UC	VERCHER, Francesc	ALE-2	XERACO
JUSTINIANO, Gines	PRIN2	AITANA CC	VICENT, Eric	ALE-1	ESCUELA DE CICLIS
KASETA, Danielis	PRIN1	PORTAL DE LA MARI	VICENT, Marcos	PROM2	ESCUELA DE CICLIS
LATORRE, Adrian	INF-1	VALVERDE TEAM	VIDAL, Ferran	PROM1	ESCUELA DE CICLIS
LEON, Gonzalo	PROM1	C.C. ROLDAN/GALGO	VIDAL, Lucas	PRIN2	ESCUELA DE CICLIS
LEON, Gregorio	PRIN1	C.C. ROLDAN/GALGO	VIDAL, Nestor	ALE-1	BICICLETES SANCHI
LERENA, Marc	PROM1	VALL D'UXO	VIDAL, Alberto	ALE-2	SAX CC
LERIN, Jesus	INF-2	CASTILLO DE AYORA	VILAR, David	PRIN1	BICICLETES SANCHI
LERMA, Diego	ALE-2	PICASSENT BC	VILAR, Izan	PROM2	CAMPIO LLORENS
LIDON, Mariano	PROM1	TORREVIEJA PC	VILLALON, David	INF-2	ANIMALS DE MONTE
LIZON, Mar (f)	FIN-2	ALMORADI CC	VILLAVERDE, Joel	INF-2	SAN VICENTE CC
LLACER, Lidia (f)	FIN-2	LA VALLDIGNA	VILLAVERDE, Lucas	ALE-2	SAN VICENTE CC
LLINARES, Joan	ALE-2	XERACO	VITURIA, Unai	PROM2	ESCUELA DE CICLIS
LLINARES, Quico	ALE-1	LA VILA JOIOSA	WALLES, Brandon	ALE-2	C.C. ROLDAN/GALGO
LLORET I, Jaume	PRIN2	ALFAZ DEL PI CC	ZARAGOZA, Vicent	INF-1	AITANA CC
LOPEZ, Marta (f)	FAL-2	VALVERDE TEAM	ZARAGOZA, Marc	ALE-1	LA VILA JOIOSA
LOPEZ, Hilario	ALE-2	CC GUTI VINALESA-	ZARAGOZA, Vicent	ALE-2	LA VILA JOIOSA
LOPEZ, David	INF-1	ALDAYA	ZARZOSO, Lucia (f)	FPRO1	ESCUELA DE CICLIS

Total corredores inscritos : 689 escolares.

MONITORES :

SAX	NESTOR BELTRAN	693669876
SAX	JOAQUIN GIL	673856503
CRONO BIKE ALTEA	FRANCISCO J GARCIA	666892082
CASTALLA CC	PABLO PEREZ	658802303
MAR ALACANT CC	HECTRO ORTS	674944230
ALMORADI CC	MARICRUZ PEREZ	619034409
ILICITANA UC	ROSA MARIA SOLA	686565060
GUIJARRO TOT SPORT	ALEJANDRO PASTOR	656831373
QUIMIPOOL JAVEA CC	ALFONSO PADILLA	649605013
BENISSA CC	RAUL CABRERA	615413038
AITANA CC	ROQUE LLORET	683121625
SAN VICENTE CC	ANTONIO LOPEZ	630990539
ALFAZ DEL PI CC	LUIS GERARDO ALVAREZ	649205007
NOVELDENSE UCC	MIGUEL A TOLEDO	722242492





Trofeo de Escuelas Benissa 3-4-2016

Clasificación de Promesas de 1º

Cls	Dor	Apellido,Nombre	Categ	Publicidad	Tiempos	Diferencia
1	1008	GUIJARRO,Alejandro	PROM1	CC ALMORADI	00:01:00	
2	1001	SANCHEZ,Ivan	PROM1	AITANA CC	00:01:05	5 seg.
3	1003	ENCINA,Josue	PROM1	SAX CC	00:01:09	9 seg.
4	1006	GARCIA,Pedro	PROM1	CASTALLA CC	00:01:12	12 seg.
5	1007	GUARDEÑO,Cesc	PROM1	ALFAZ DEL PI CC	00:01:19	19 seg.

Corredores clasificados : 5

Clasificación de Promesas de 2º

Cls	Dor	Apellido,Nombre	Categ	Publicidad	Tiempos	Diferencia
1	2015	LOPEZ,Julen	PROM2	AITANA CC	00:01:00	
2	2024	CAZORLA,Candela (f)	FPRO2	SAN VICENTE CC	00:01:01	1 seg.
3	2016	ESPINOSA,Francisco	PROM2	ALFAZ DEL PI CC	00:01:16	16 seg.
4	2019	POVEDA,Elias	PROM2	CASTALLA CC	00:01:31	31 seg.
5	2017	BENEYTO,Pablo	PROM2	ALFAZ DEL PI CC	00:01:33	33 seg.
6	2023	MATEEVA,Maria (f)	FPRO2	ALMORADI CC	00:01:33	33 seg.
7	2022	NAVALON,Carolina (f)	FPRO2	SAX CC	00:01:45	45 seg.
8	2020	ORTEGA,Gabriel	PROM2	CASTALLA CC	00:01:50	50 seg.
9	2026	BUIGÜES,Joan	PROM2	JAVEA CC	00:01:55	55 seg.

Corredores clasificados : 9

Clasificación de Principiantes de 1º

Cls	Dor	Apellido,Nombre	Categ	Publicidad	Tiempos	Diferencia
1	3005	GUIJARRO,Jose ramon	PRIN1	ALMORADI CC	00:03:13	
2	3014	ARENAS,Joel	PRIN1	SAX CC	00:03:20	7 seg.
3	3013	ORTS,Oscar	PRIN1	MAR ALACANT	00:03:33	20 seg.
4	3002	GINER,Jaume	PRIN1	AITANA CC	00:03:40	27 seg.
5	3001	FERNANDEZ,David	PRIN1	AITANA CC	00:03:48	35 seg.
6	3015	GIL,Pedro	PRIN1	SAX CC	00:03:52	39 seg.
7	3016	TOLEDO,Leyre (f)	FPR1	NOVELDENSE UCC	00:03:57	44 seg.
8	3009	ALCAUSA,Manuel	PRIN1	ILICITANA UC	00:04:27	1:14 min.
9	3008	FERNANDEZ,Xian	PRIN1	SAN VICENTE CC	00:04:42	1:29 min.
10	3004	SIMARRO,Cristian	PRIN1	ALFAZ DEL PI CC	00:05:30	2:17 min.

Corredores clasificados : 10

Clasificación de Principiantes de 2º

Cls	Dor	Apellido,Nombre	Categ	Publicidad	Tiempos	Diferencia
1	4027	ALVAREZ,Hector	PRIN2	ALFAZ DEL PI CC	00:05:00	
2	4024	SANCHEZ,Juan luis	PRIN2	AITANA CC	00:05:09	9 seg.
3	4025	CANO,Alex	PRIN2	CASTALLA CC	00:05:18	18 seg.
4	4039	NAVALON,Isaac	PRIN2	SAX CC	00:05:36	36 seg.
5	4033	BONET,Dario	PRIN2	SAN VICENTE CC	00:05:40	40 seg.
6	4029	METEEV,Mateo matey	PRIN2	ALMORADI CC	00:05:52	52 seg.
7	4026	GARCIA,Toni	PRIN2	CASTALLA CC	00:05:52	52 seg.
8	4040	CASTELLANO,Pablo	PRIN2	NOVELDENSE UCC	00:05:58	58 seg.
9	4032	VALERO,Gabriel	PRIN2	ILICITANA UC	00:06:01	1:01 min.
10	4041	SERRANO,Oscar	PRIN2	SAX CC	00:06:20	1:20 min.
11	4022	JUSTINIANO,Gines	PRIN2	AITANA CC	00:06:29	1:29 min.
12	4030	LOZANO,Julia (f)	FPR12	ILICITANA UC	00:07:12	2:12 min.
13	4023	PEREZ,Daniel	PRIN2	AITANA CC	00:09:01	4:01 min.
14	4021	DEL REAL,Santiago	PRIN2	AITANA CC	00:09:15	4:15 min.

Corredores clasificados : 14

Clasificación de Alevines de 1º

Cls	Dor	Apellido,Nombre	Categ	Publicidad	Tiempos	Diferencia
1	5011	MORALES,Pablo	ALE-1	ALFAZ DEL PI CC	00:06:27	
2	5002	GALVAÑ,Jordi	ALE-1	AITANA CC	00:06:40	13 seg.
3	5004	ALVAREZ,Mario	ALE-1	ALFAZ DEL PI CC	00:06:40	13 seg.
4	5009	SABATER,Raul	ALE-1	NOVELDENSE UCC	00:06:50	23 seg.
5	5005	BLANQUER,Pablo	ALE-1	ALFAZ DEL PI CC	00:06:50	23 seg.
6	5006	ESPINOSA,Alfonso	ALE-1	ALFAZ DEL PI CC	00:06:50	23 seg.
7	5007	BLASCO,Pablo	ALE-1	JAVEA CC	00:06:50	23 seg.
8	5017	CANO,Cristian	ALE-1	SAX CC	00:07:15	48 seg.



Comité Alicantino de
Árbitros y
Cronometradores de
Ciclismo.
www.arbitrosciclismo.com

FEDERACIÓN DE
CICLISMO DE LA
COMUNIDAD
VALENCIANA
www.fccv.es



9	5049	SAN ABDON, Andres mod	ALE-1	DEPORTES BALAGUER	00:07:15	48 seg.
10	5010	GUARDEÑO, Laura (f)	FAL-1	ALFAZ DEL PI CC	00:07:44	1:17 min.
11	5012	MARANZO, Salvador	ALE-1	ALMORADI CC	00:07:55	1:28 min.
12	5003	VAZQUEZ, Jordi	ALE-1	CASTALLA CC	00:08:29	2:02 min.

Corredores clasificados : 12

Clasificación de Alevines de 2º

Cls	Dor	Apellido, Nombre	Categ	Publicidad	Tiempos	Diferencia
1	6039	LOZANO, Mario	ALE-2	ILICITANA UC	00:09:30	
2	6035	MURCIA, Jaime	ALE-2	SAN VICENTE CC	00:09:35	5 seg.
3	6032	SOLER, Antonio Luis	ALE-2	ALFAZ DEL PI CC	00:09:42	12 seg.
4	6036	VILLAVEVERDE, Lucas	ALE-2	SAN VICENTE CC	00:09:42	12 seg.
5	6031	GALVAÑ, Marta (f)	FAL-2	ALFAZ DEL PI CC	00:09:52	22 seg.
6	6028	CABRERA, Raul	ALE-2	BENISSA CC	00:09:55	25 seg.
7	6037	GONZALEZ, Adrian	ALE-2	ILICITANA UC	00:10:04	34 seg.
8	6030	GALVAÑ, Sara (f)	FAL-2	ALFAZ DEL PI CC	00:10:12	42 seg.
9	6044	ESCAMEZ, Juan fco.	ALE-2	SAX CC	00:10:29	59 seg.
10	6025	GRANENKAMP, Pascalle	FAL-2	ALFAZ DEL PI CC	00:10:36	1:06 min.
11	6187	VIDAL, Alberto	ALE-2	SAX CC	00:10:43	1:13 min.
12	6029	MOZO, Saul	ALE-2	JAVEA CC	00:10:50	1:20 min.
13	6189	CLIMENT, Josep Miquel	ALE-2	AITANA CC	00:11:06	1:36 min.
14	6026	GRANENKAMP, Amber (f)	FAL-2	ALFAZ DEL PI CC	00:11:15	1:45 min.
15	6034	MAS, Javier	ALE-2	SAN VICENTE CC	00:12:00	2:30 min.
16	6040	MAZA, Selena (f)	FAL-2	ILICITANA UC	00:12:00	2:30 min.

Corredores clasificados : 16

Clasificación de Infantiles de 1º

Cls	Dor	Apellido, Nombre	Categ	Publicidad	Tiempos	Diferencia
1	7194	TERRASA, Marc	INF-1	PETRA CLUB CICLISTA	00:14:00	
2	7192	MURPHY, Joshua	INF-1	INCA CLUB CICLISTA	00:16:10	2:10 min.
3	7008	GUARDEÑO, Jaume	INF-1	ALFAZ DEL PI CC	00:16:35	2:35 min.
4	7001	GARCIA, Oscar	INF-1	AITANA CC	00:16:35	2:35 min.
5	7193	TEJERO, Francisco	INF-1	INCA CLUB CICLISTA	00:17:10	3:10 min.
6	7017	RICO, Joan	INF-1	MAR ALACANT	00:17:36	3:36 min.
7	7024	SAMPER, Izan	INF-1	SAX CC	00:17:47	3:47 min.
8	7007	BLANQUER, Jorge	INF-1	ALFAZ DEL PI CC	00:18:10	4:10 min.
9	7013	MARTIN, Eric	INF-1	SAN VICENTE CC	00:18:58	4:58 min.
10	7015	GONZALEZ-CO, Daniel	INF-1	ILICITANA UC	00:19:01	5:01 min.
11	7005	CERDA, Unai	INF-1	CASTALLA CC	00:19:22	5:22 min.
12	7002	RUIZ, Ivan	INF-1	AITANA CC	00:19:33	5:33 min.
13	7014	NAVARRO, Lucia (f)	FIN-1	SAN VICENTE CC	00:19:41	5:41 min.
14	7003	SOLBES, Xavi	INF-1	AITANA CC	00:19:51	5:51 min.
15	7019	EGIDO, Jorge	INF-1	SAX CC	00:19:59	5:59 min.
16	7011	RIPOLL, Iris (f)	FIN-1	CRONO BIKE ALTEA CC	00:19:59	5:59 min.
17	7023	SALGUERO, Fco. javier	INF-1	SAX CC	00:20:01	6:01 min.
18	7018	BELTRAN, Esther (f)	FIN-1	SAX CC	00:20:09	6:09 min.
19	7026	BUENO, Sergio	INF-1	SAN VICENTE CC	00:20:22	6:22 min.
20	7022	NAVALON, Carlos	INF-1	SAX CC	00:20:33	6:33 min.
21	7004	ZARAGOZA, Vicent	INF-1	AITANA CC	00:20:33	6:33 min.
22	7012	SUCCI, Cristina (f)	FIN-1	CRONO BIKE ALTEA CC	00:20:45	6:45 min.
23	7020	GIMENEZ, Samuel	INF-1	SAX CC	00:20:51	6:51 min.
24	7006	VAZQUEZ, Neus (f)	FIN-1	CASTALLA CC	00:21:10	7:10 min.

Corredores clasificados : 24

Clasificación de Infantiles de 2º

Cls	Dor	Apellido, Nombre	Categ	Publicidad	Tiempos	Diferencia
1	8037	SERRANO, Javier	INF-2	ALFAZ DEL PI CC	00:27:10	
2	8191	GARAU, Marina	FIN-2	INCA CLUB CICLISTA	00:27:25	15 seg.
3	8190	BENASSAR, Francesc	INF-2	INCA CLUB CICLISTA	00:27:33	23 seg.
4	8045	CAZORLA, Antonio davi	INF-2	SAN VICENTE CC	00:27:45	35 seg.
5	8035	GRANENKAMP, Vicent	INF-2	ALFAZ DEL PI CC	00:28:19	1:09 min.
6	8031	AYUSO, Juan	INF-2	ALFAZ DEL PI CC	00:28:19	1:09 min.
7	8042	BENET, Pedro	INF-2	SAN VICENTE CC	00:28:28	1:18 min.
8	8039	PARRES, Alex jose	INF-2	ALMORADI CC	00:28:28	1:18 min.
9	8030	PALOMEQUE, Ivan	INF-2	AITANA CC	00:28:28	1:18 min.
10	8047	JOVER, Jorge	INF-2	SAN VICENTE CC	00:28:28	1:18 min.
11	8033	ESQUERDO, Pablo	INF-2	ALFAZ DEL PI CC	00:28:28	1:18 min.
12	8048	VILLAVEVERDE, Joel	INF-2	SAN VICENTE CC	00:28:28	1:18 min.
13	8041	RIPOLL, Isaac	INF-2	CRONO BIKE ALTEA CC	00:29:30	2:20 min.
14	8195	IZQUIERDO, Pedro Jose	INF-2	CC LOS ALCACERES	00:29:30	2:20 min.
15	8032	DEELY, Sean	INF-2	ALFAZ DEL PI CC	00:29:30	2:20 min.
16	8056	DEL CASTILLO, Mateo	INF-2	JAVEA CC	00:29:30	2:20 min.



Comité Alicantino de
Árbitros y
Cronometradores de
Ciclismo.
www.arbitros ciclismo.com

FEDERACIÓN DE
CICLISMO DE LA
COMUNIDAD
VALENCIANA
www.fccv.es



17	8034	GALVAÑ, Pablo	INF-2	ALFAZ DEL PI CC	00:29:30	2:20 min.
18	8036	JALOYES, Javier	INF-2	ALFAZ DEL PI CC	00:29:30	2:20 min.
19	8038	LIZON, Mar (f)	FIN-2	ALMORADI CC	00:29:30	2:20 min.
20	8076	PRUÑONOSA, Carla (f)	FIN-2	DEPORTES BALAGUER	00:29:30	2:20 min.
21	8040	GARCIA, Adrian	INF-2	CRONO BIKE ALTEA CC	00:29:30	2:20 min.
22	8054	PONS, Alicia (f)	FIN-2	ILICITANA UC	00:29:30	2:20 min.
23	8049	CUARTERO, Daniel	INF-2	ILICITANA UC	00:29:30	2:20 min.
24	8053	MARTIN, Marco antoni	INF-2	ILICITANA UC	00:29:30	2:20 min.
25	8046	GONZALEZ, Estrella (f)	FIN-2	SAN VICENTE CC	00:29:30	2:20 min.
26	8052	ALVARADO, Pedro	INF-2	ILICITANA UC	00:29:30	2:20 min.
27	8050	GRAU, Javier	INF-2	ILICITANA UC	00:29:30	2:20 min.

Corredores clasificados : 27

Clasificación por escuelas	Puntos
1 ALFAZ DEL PI CC	32,0
2 AITANA CC	22,0
3 SAN VICENTE CC	13,0
4 INCA CLUB CICLISTA	12,0
5 SAX CC	9,0
6 CASTALLA CC	7,0
7 ALMORADI CC	5,0
8 CC ALMORADI	5,0
9* ILICITANA UC	5,0
9* PETRA CLUB CICLISTA	5,0
11 MAR ALACANT	3,0
12 NOVELDENSE UCC	2,0

Benissa a 3 de Abril de 2016.



Titulo : **VI Reunion Escuelas de Orihuela 10-4-2016**

Clasificación de : PROMESAS DE 1°

1	1008 GUIJARRO, Alejandro	PROM1	ALMORADI CC	00:01:02	
2	1001 SANCHEZ, Ivan	PROM1	AITANA CC	00:01:02	mt.
3	1003 ENCINA, Josue	PROM1	SAX CC	00:01:02	mt.
4	1006 GARCIA, Pedro	PROM1	CASTALLA CC	00:01:02	mt.
5	1007 GUARDEÑO, Cesc	PROM1	ALFAZ DEL PI CC	00:01:02	mt.

Clasificación de : PROMESAS DE 2°

1	2015 LOPEZ, Julen	PROM2	AITANA CC	00:01:05	
2	2024 CAZORLA, Candela (f)	FPRO2	SAN VICENTE CC	00:01:05	mt.
3	2016 ESPINOSA, Francisco	PROM2	ALFAZ DEL PI CC	00:01:05	mt.
4	2018 PENALVA, Alejandro	PROM2	ALMORADI CC	00:01:05	mt.
5	2026 BUIGUES, Joan	PROM2	JAVEA CC	00:01:05	mt.
6	2025 SANCHEZ, Adrian	PROM2	JAVEA CC	00:01:05	mt.
7	2017 BENEYTO, Pablo	PROM2	ALFAZ DEL PI CC	00:01:05	mt.
8	2020 ORTEGA, Gabriel	PROM2	CASTALLA CC	00:01:05	mt.
9	2019 POVEDA, Elias	PROM2	CASTALLA CC	00:01:05	mt.
10	2023 MATEEVA, Maria (f)	FPRO2	ALMORADI CC	00:01:05	mt.
11	2022 NAVALON, Carolina (f)	FPRO2	SAX CC	00:01:05	mt.

Clasificación de : PRINCIPIANTES DE 1°

1	3001 FERNANDEZ, David	PRIN1	AITANA CC	00:02:25	
2	3005 GUIJARRO, Jose ramon	PRIN1	ALMORADI CC	00:02:25	mt.
3	3015 GIL, Pedro	PRIN1	SAX CC	00:02:25	mt.
4	3004 SIMARRO, Cristian	PRIN1	ALFAZ DEL PI CC	00:02:25	mt.
5	3009 ALCAUSA, Manuel	PRIN1	ILICITANA UC	00:02:25	mt.
6	3014 ARENAS, Joel	PRIN1	SAX CC	00:02:25	mt.
7	3013 ORTS, Oscar	PRIN1	MAR ALACANT	00:02:25	mt.

Clasificación de : PRINCIPIANTES DE 2°

1	4027 ALVAREZ, Hector	PRIN2	ALFAZ DEL PI CC	00:04:35	
2	4024 SANCHEZ, Juan luis	PRIN2	AITANA CC	00:04:35	mt.
3	4025 CANO, Alex	PRIN2	CASTALLA CC	00:04:35	mt.
4	4029 METEEV, Mateo matey	PRIN2	ALMORADI CC	00:04:35	mt.
5	4039 NAVALON, Isaac	PRIN2	SAX CC	00:04:35	mt.
6	4033 BONET, Dario	PRIN2	SAN VICENTE CC	00:04:35	mt.
7	4041 SERRANO, Oscar	PRIN2	SAX CC	00:04:35	mt.
8	4040 CASTELLANO, Pablo	PRIN2	NOVELDENSE UCC	00:04:35	mt.
9	4026 GARCIA, Toni	PRIN2	CASTALLA CC	00:04:35	mt.
10	4030 LOZANO, Julia (f)	FPRIN2	ILICITANA UC	00:04:35	mt.
11	4022 JUSTINIANO, Gines	PRIN2	AITANA CC	00:04:35	mt.
12	4042 SANCHEZ, Carmen (f)	FPRIN2	JAVEA CC	00:04:35	mt.
13	4023 PEREZ, Daniel	PRIN2	AITANA CC	00:04:35	mt.
14	4021 DEL REAL, Santiago	PRIN2	AITANA CC	00:04:35	mt.

Clasificación de : ALEVINES DE 1°

1	5011 MORALES, Pablo	ALE-1	ALFAZ DEL PI CC	00:07:58	
2	5009 SABATER, Raul	ALE-1	NOVELDENSE UCC	00:07:58	mt.
3	5002 GALVAÑ, Jordi	ALE-1	AITANA CC	00:07:58	mt.
4	5006 ESPINOSA, Alfonso	ALE-1	ALFAZ DEL PI CC	00:07:58	mt.
5	5017 CANO, Cristian	ALE-1	SAX CC	00:07:58	mt.
6	5004 ALVAREZ, Mario	ALE-1	ALFAZ DEL PI CC	00:07:58	mt.
7	5005 BLANQUER, Pablo	ALE-1	ALFAZ DEL PI CC	00:07:58	mt.
8	5010 GUARDEÑO, Laura (f)	FAL-1	ALFAZ DEL PI CC	00:07:58	mt.
9	5012 MANZANO, Salvador	ALE-1	ALMORADI CC	00:07:58	mt.
10	5003 VAZQUEZ, Jordi	ALE-1	CASTALLA CC	00:07:58	mt.
11	5020 BAILEN, Daniel	ALE-1	ALMORADI CC	00:07:58	mt.
12	5008 BEKYRAN, Yassine	ALE-1	JAVEA CC	00:07:58	mt.



Clasificación de : ALEVINES DE 2°

1	6035	MURCIA, Jaime	ALE-2	SAN VICENTE CC	00:09:52	
2	6190	ALONSO, Jesus	ALE-2	ALMORADI CC	00:09:52	mt.
3	6036	VILLAVERDE, Lucas	ALE-2	SAN VICENTE CC	00:09:52	mt.
4	6037	GONZALEZ, Adrian	ALE-2	ILICITANA UC	00:09:52	mt.
5	6039	LOZANO, Mario	ALE-2	ILICITANA UC	00:09:52	mt.
6	6025	GRANENKAMP, Pascalle	FAL-2	ALFAZ DEL PI CC	00:09:52	mt.
7	6028	CABRERA, Raul	ALE-2	BENISSA CC	00:09:52	mt.
8	6032	SOLER, Antonio luis	ALE-2	ALFAZ DEL PI CC	00:09:52	mt.
9	6031	GALVAÑ, Marta (f)	FAL-2	ALFAZ DEL PI CC	00:09:52	mt.
10	6044	ESCAMEZ, Juan fco.	ALE-2	SAX CC	00:09:52	mt.
11	6030	GALVAÑ, Sara (f)	FAL-2	ALFAZ DEL PI CC	00:09:52	mt.
12	6038	HERNANDEZ, Sergio	ALE-2	ILICITANA UC	00:09:52	mt.
13	6026	GRANENKAMP, Amber (f)	FAL-2	ALFAZ DEL PI CC	00:09:52	mt.
14	6192	RODRIGUEZ, Pablo	ALE-2	ALMORADI CC	00:09:52	mt.
15	6187	VIDAL, Alberto	ALE-2	SAX CC	00:09:52	mt.
16	6034	MAS, Javier	ALE-2	SAN VICENTE CC	00:09:52	mt.
17	6029	MOZO, Saul	ALE-2	JAVEA CC	00:09:52	mt.

Clasificación de : INFANTILES DE 1°

1	7017	RICO, Joan	INF-1	MAR ALACANT	00:15:24	
2	7008	GUARDEÑO, Jaume	INF-1	ALFAZ DEL PI CC	00:15:24	mt.
3	7001	GARCIA, Oscar	INF-1	AITANA CC	00:15:24	mt.
4	7007	BLANQUER, Jorge	INF-1	ALFAZ DEL PI CC	00:15:24	mt.
5	7024	SAMPER, Izan	INF-1	SAX CC	00:15:24	mt.
6	7018	BELTRAN, Esther (f)	FIN-1	SAX CC	00:15:24	mt.
7	7013	MARTIN, Eric	INF-1	SAN VICENTE CC	00:15:24	mt.
8	7012	SUCCI, Cristina (f)	FIN-1	CRONO BIKE ALTEA CC	00:15:24	mt.
9	7003	SOLBES, Xavi	INF-1	AITANA CC	00:15:24	mt.
10	7019	EGIDO, Jorge	INF-1	SAX CC	00:15:24	mt.
11	7023	SALGUERO, Fco. javier	INF-1	SAX CC	00:15:24	mt.
12	7015	GONZALEZ-CO, Daniel	INF-1	ILICITANA UC	00:15:24	mt.
13	7020	GIMENEZ, Samuel	INF-1	SAX CC	00:15:24	mt.
14	7026	BUENO, Sergio	INF-1	SAN VICENTE CC	00:15:24	mt.
15	7022	NAVALON, Carlos	INF-1	SAX CC	00:15:24	mt.
16	7025	CABALLERO, Miguel Ang	INF-1	JAVEA CC	00:15:24	mt.
17	7004	ZARAGOZA, Vicent	INF-1	AITANA CC	00:15:24	mt.
18	7009	PATON, Jose javier	INF-1	ALFAZ DEL PI CC	00:15:24	mt.
19	7014	NAVARRO, Lucia (f)	FIN-1	SAN VICENTE CC	00:15:24	mt.
20	7011	RIPOLL, Iris (f)	FIN-1	CRONO BIKE ALTEA CC	00:15:24	mt.
21	7006	VAZQUEZ, Neus (f)	FIN-1	CASTALLA CC	00:15:24	mt.
22	7005	CERDA, Unai	INF-1	CASTALLA CC	00:15:24	mt.

Clasificación de : INFANTILES DE 2°

1	8031	AYUSO, Juan	INF-2	ALFAZ DEL PI CC	00:36:32	
2	8050	GRAU, Javier	INF-2	ILICITANA UC	00:36:32	mt.
3	8030	PALOMEQUE, Ivan	INF-2	AITANA CC	00:36:32	mt.
4	8039	PARRES, Alex jose	INF-2	ALMORADI CC	00:36:32	mt.
5	8045	CAZORLA, Antonio davi	INF-2	SAN VICENTE CC	00:36:32	mt.
6	8037	SERRANO, Javier	INF-2	ALFAZ DEL PI CC	00:36:32	mt.
7	8035	GRANENKAMP, Vicent	INF-2	ALFAZ DEL PI CC	00:36:32	mt.
8	8056	DEL CASTILLO, Mateo	INF-2	JAVEA CC	00:36:32	mt.
9	8042	BENEIT, Pedro	INF-2	SAN VICENTE CC	00:36:32	mt.
10	8032	DEELY, Sean	INF-2	ALFAZ DEL PI CC	00:36:32	mt.
11	8048	VILLAVERDE, Joel	INF-2	SAN VICENTE CC	00:36:32	mt.
12	8033	ESQUERDO, Pablo	INF-2	ALFAZ DEL PI CC	00:36:32	mt.
13	8047	JOVER, Jorge	INF-2	SAN VICENTE CC	00:36:32	mt.
14	8041	RIPOLL, Isaac	INF-2	CRONO BIKE ALTEA CC	00:36:32	mt.
15	8038	LIZON, Mar (f)	FIN-2	ALMORADI CC	00:36:32	mt.
16	8040	GARCIA, Adrian	INF-2	CRONO BIKE ALTEA CC	00:36:32	mt.
17	8055	FERRANDEZ, Francisco	INF-2	SAN VICENTE CC	00:36:32	mt.
18	8054	PONS, Alicia (f)	FIN-2	ILICITANA UC	00:36:32	mt.
19	8049	CUARTERO, Daniel	INF-2	ILICITANA UC	00:36:32	mt.
20	8036	JAVALOYES, Javier	INF-2	ALFAZ DEL PI CC	00:36:32	mt.
21	8053	MARTIN, Marco antoni	INF-2	ILICITANA UC	00:36:32	mt.
22	8043	AMOROS, Sergio	INF-2	NOVELDENSE UCC	00:36:32	mt.
23	8046	GONZALEZ, Estrella (f)	FIN-2	SAN VICENTE CC	00:36:32	mt.
24	8034	GALVAÑ, Pablo	INF-2	ALFAZ DEL PI CC	00:36:32	mt.



Clasificación por equipos Puntos

1	ALFAZ DEL PI CC	31,0
2	AITANA CC	27,0
3	ALMORADI CC	27,0
4	SAN VICENTE CC	14,0
5	SAX CC	9,0
6	ILICITANA UC	8,0
7	MAR ALACANT	5,0
8	CASTALLA CC	5,0
9	JAVEA CC	5,0
10	NOVELDENSE UCC	4,0

Clasificación de Gymkhana de Promesas

Cls	Dor Apellido,Nombre	Categ	Publicidad	derr Tiempos	Diferencia
1	2018 PENALVA,Alejandro	PROM2	ALMORADI CC	00:07:26-00	
2	2025 SANCHEZ,Adrian	PROM2	JAVEA CC	00:07:27-00	1 seg.
3	1008 GUIJARRO,Alejandro	PROM1	ALMORADI CC	00:07:33-00	7 seg.
4	2016 ESPINOSA,Francisco	PROM2	ALFAZ DEL PI CC	00:07:48-00	22 seg.
5	2024 CAZORLA,Candela (f)	FPRO2	SAN VICENTE CC	00:07:57-00	31 seg.
6	1001 SANCHEZ,Ivan	PROM1	AITANA CC	00:08:05-00	39 seg.
7	1007 GUARDEÑO,Cesc	PROM1	ALFAZ DEL PI CC	00:08:35-00	1:09 min.
8	2026 BUIGUES,Joan	PROM2	JAVEA CC	00:08:43-00	1:17 min.
9	2023 MATEEVA,Maria (f)	FPRO2	ALMORADI CC	00:09:09-00	1:43 min.
10	1006 GARCIA,Pedro	PROM1	CASTALLA CC	00:09:19-00	1:53 min.
11	2015 LOPEZ,Julen	PROM2	AITANA CC	00:09:22-00	1:56 min.
12	2019 POVEDA,Elias	PROM2	CASTALLA CC	00:09:47-00	2:21 min.
13	2017 BENEYTO,Pablo	PROM2	ALFAZ DEL PI CC	00:11:09-00	3:43 min.
14	1003 ENCINA,Josue	PROM1	SAX CC	00:11:16-00	3:50 min.
15	2020 ORTEGA,Gabriel	PROM2	CASTALLA CC	00:11:52-00	4:26 min.
16	2022 NAVALON,Carolina (f)	FPRO2	SAX CC	00:13:41-00	6:15 min.

Corredores clasificados : 16



Titulo : I REUNION DE ESCUELAS DE CICLISMO DE REDOVAN 16 - 04 - 2016

Clasificación de : PROMESAS DE 1°

1	1008	GUIJARRO, Alejandro	PROM1	ALMORADI CC	00:01:00	
2	1802	SANCHEZ, Ivan	PROM1	VALVERDE TEAM	00:01:12	12 seg.
3	1801	VALVERDE, Adolfo	PROM1	VALVERDE TEAM	00:01:18	18 seg.
4	1003	ENCINA, Josue	PROM1	SAX CC	00:01:25	25 seg.
5	1800	ALCAREZ, Salvador	PROM1	VALVERDE TEAM	00:01:28	28 seg.
6	1001	SANCHEZ, Ivan	PROM1	AITANA CC	00:01:28	28 seg.
7	1803	VALVERDE, Carlos	PROM1	VALVERDE TEAM	00:01:35	35 seg.
8	1002	ROCAMORA, Iker	PROM1	SAX CC	00:01:35	35 seg.
9	1006	GARCIA, Pedro	PROM1	CASTALLA CC	00:01:42	42 seg.
10	1804	LOPEZ, David	PROM1	VALVERDE TEAM	00:01:42	42 seg.
11	1007	GUARDEÑO, Cesc	PROM1	ALFAZ DEL PI CC	00:02:16	1:16 min.

Clasificación de : PROMESAS DE 2°

1	2801	CAYUELAS, Luis	PROM2	JUAN ZURANO CC	00:01:05	
2	2800	MANZANO, Juan Pedro	PROM2	VALVERDE TEAM	00:01:06	1 seg.
3	2024	CAZORLA, Candela (f)	FPRO2	SAN VICENTE CC	00:01:10	5 seg.
4	2026	BUIGUES, Joan	PROM2	JAVEA CC	00:01:14	9 seg.
5	2015	LOPEZ, Julen	PROM2	AITANA CC	00:01:14	9 seg.
6	2016	ESPINOSA, Francisco	PROM2	ALFAZ DEL PI CC	00:01:15	10 seg.
7	2018	PENALVA, Alejandro	PROM2	ALMORADI CC	00:01:20	15 seg.
8	2019	POVEDA, Elias	PROM2	CASTALLA CC	00:01:21	16 seg.
9	2025	SANCHEZ, Adrian	PROM2	JAVEA CC	00:01:21	16 seg.
10	2017	BENEYTO, Pablo	PROM2	ALFAZ DEL PI CC	00:01:32	27 seg.
11	2020	ORTEGA, Gabriel	PROM2	CASTALLA CC	00:01:38	33 seg.
12	2023	MATEEVA, Maria (f)	FPRO2	ALMORADI CC	00:01:52	47 seg.

Clasificación de : PRINCIPIANTES DE 1°

1	3005	GUIJARRO, Jose ramon	PRIN1	ALMORADI CC	00:04:38	
2	3014	ARENAS, Joel	PRIN1	SAX CC	00:04:39	1 seg.
3	3013	ORTS, Oscar	PRIN1	MAR ALACANT	00:04:42	4 seg.
4	3019	BERNABEU, Luis	PRIN1	TIBI ANSONIDO	00:04:42	4 seg.
5	3802	FERNANDEZ, Francisco	PRIN1	VALVERDE TEAM	00:04:42	4 seg.
6	3015	GIL, Pedro	PRIN1	SAX CC	00:04:52	14 seg.
7	3801	PEÑARANDA, Francisco	PRIN1	VALVERDE TEAM	00:04:52	14 seg.
8	3002	GINER, Jaume	PRIN1	AITANA CC	00:05:06	28 seg.
9	3016	TOLEDO, Leyre (f)	FPRI1	NOVELDENSE UCC	00:05:06	28 seg.
10	3007	FERNANDEZ, Jorge	PRIN1	SAN VICENTE CC	00:05:09	31 seg.
11	3001	FERNANDEZ, David	PRIN1	AITANA CC	00:05:13	35 seg.
12	3006	ALEMANY, Artur	PRIN1	SAN VICENTE CC	00:05:13	35 seg.
13	3003	IZQUIERDO, Pau	PRIN1	ALFAZ DEL PI CC	00:05:13	35 seg.
14	3008	FERNANDEZ, Xian	PRIN1	SAN VICENTE CC	00:05:25	47 seg.
15	3004	SIMARRO, Cristian	PRIN1	ALFAZ DEL PI CC	00:05:39	1:01 min.

Clasificación de : PRINCIPIANTES DE 2°

1	4027	ALVAREZ, Hector	PRIN2	ALFAZ DEL PI CC	00:09:18	
2	4800	CABALLERO, Elias	PRIN2	VALVERDE TEAM	00:09:18	mt.
3	4028	LLORET I, Jaume	PRIN2	ALFAZ DEL PI CC	00:09:19	1 seg.
4	4025	CANO, Alex	PRIN2	CASTALLA CC	00:09:21	3 seg.
5	4024	SANCHEZ, Juan luis	PRIN2	AITANA CC	00:09:21	3 seg.
6	4801	PINA, Jose maria	PRIN2	VALVERDE TEAM	00:09:21	3 seg.
7	4029	METEEV, Mateo matey	PRIN2	ALMORADI CC	00:09:21	3 seg.
8	4041	SERRANO, Oscar	PRIN2	SAX CC	00:09:21	3 seg.
9	4033	BONET, Dario	PRIN2	SAN VICENTE CC	00:09:29	11 seg.
10	4040	CASTELLANO, Pablo	PRIN2	NOVELDENSE UCC	00:09:29	11 seg.
11	4802	MOLINA, Mario	PRIN2	VALVERDE TEAM	00:09:29	11 seg.
12	4803	MOLINA, Borja	PRIN2	VALVERDE TEAM	00:09:29	11 seg.
13	4026	GARCIA, Toni	PRIN2	CASTALLA CC	00:09:29	11 seg.



14	4030	LOZANO, Julia (f)	FPRI2	ILICITANA UC	00:09:32	14 seg.
15	4022	JUSTINIANO, Gines	PRIN2	AITANA CC	00:09:38	20 seg.
16	4042	SANCHEZ, Carmen (f)	FPRI2	JAVEA CC	00:09:38	20 seg.
17	4021	DEL REAL, Santiago	PRIN2	AITANA CC	00:09:43	25 seg.

Clasificación de : ALEVINES DE 1°

1	5011	MORALES, Pablo	ALE-1	ALFAZ DEL PI CC	00:14:08	
2	5002	GALVAÑ, Jordi	ALE-1	AITANA CC	00:14:08	mt.
3	5017	CANO, Cristian	ALE-1	SAX CC	00:14:08	mt.
4	5009	SABATER, Raul	ALE-1	NOVELDENSE UCC	00:14:11	3 seg.
5	5010	GUARDEÑO, Laura (f)	FAL-1	ALFAZ DEL PI CC	00:14:18	10 seg.
6	5004	ALVAREZ, Mario	ALE-1	ALFAZ DEL PI CC	00:14:18	10 seg.
7	5006	ESPINOSA, Alfonso	ALE-1	ALFAZ DEL PI CC	00:14:21	13 seg.
8	5016	ZARAGOZA, Marc	ALE-1	LA VILA JOIOSA	00:14:21	13 seg.
9	5012	MANZANO, Salvador	ALE-1	ALMORADI CC	00:14:21	13 seg.
10	5800	VALVERDE, Paula	FAL-1	VALVERDE TEAM	00:14:35	27 seg.
11	5005	BLANQUER, Pablo	ALE-1	ALFAZ DEL PI CC	00:14:35	27 seg.
12	5003	VAZQUEZ, Jordi	ALE-1	CASTALLA CC	00:14:36	28 seg.
13	5008	BEKYRAN, Yassine	ALE-1	JAVEA CC	00:14:37	29 seg.

Clasificación de : ALEVINES DE 2°

1	6801	MEMBRIVE, Jose	ALE-2	VALVERDE TEAM	00:16:28	
2	6803	DIAZ, Dario	ALE-2	VALVERDE TEAM	00:16:28	mt.
3	6190	ALONSO, Jesus	ALE-2	ALMORADI CC	00:16:28	mt.
4	6036	VILLAVARDE, Lucas	ALE-2	SAN VICENTE CC	00:16:30	2 seg.
5	6043	ZARAGOZA, Vicent	ALE-2	LA VILA JOIOSA	00:16:42	14 seg.
6	6039	LOZANO, Mario	ALE-2	ILICITANA UC	00:16:42	14 seg.
7	6035	MURCIA, Jaime	ALE-2	SAN VICENTE CC	00:16:44	16 seg.
8	6044	ESCAMEZ, Juan fco.	ALE-2	SAX CC	00:16:44	16 seg.
9	6025	GRANENKAMP, Pascalle	FAL-2	ALFAZ DEL PI CC	00:16:48	20 seg.
10	6037	GONZALEZ, Adrian	ALE-2	ILICITANA UC	00:16:49	21 seg.
11	6028	CABRERA, Raul	ALE-2	BENISSA CC	00:16:49	21 seg.
12	6800	SOLER, Jesus	ALE-2	VALVERDE TEAM	00:16:50	22 seg.
13	6032	SOLER, Antonio luis	ALE-2	ALFAZ DEL PI CC	00:16:51	23 seg.
14	6187	VIDAL, Alberto	ALE-2	SAX CC	00:16:51	23 seg.
15	6566	CANALES, Sergio	ALE-2	SAN VICENTE CC	00:16:53	25 seg.
16	6031	GALVAÑ, Marta (f)	FAL-2	ALFAZ DEL PI CC	00:16:53	25 seg.
17	6030	GALVAÑ, Sara (f)	FAL-2	ALFAZ DEL PI CC	00:16:53	25 seg.
18	6029	MOZO, Saul	ALE-2	JAVEA CC	00:16:55	27 seg.
19	6189	CLIMENT, Josep Miquel	ALE-2	AITANA CC	00:16:55	27 seg.
20	6151	RICO, Vania	FAL-2	CC TIBI AMSONIDO	00:16:55	27 seg.
21	6026	GRANENKAMP, Amber (f)	FAL-2	ALFAZ DEL PI CC	00:16:55	27 seg.
22	6033	ARQUES, Marta (f)	FAL-2	ALMORADI CC	00:16:55	27 seg.
23	6040	MAZA, Selena (f)	FAL-2	ILICITANA UC	00:16:57	29 seg.
24	6192	RODRIGUEZ, Pablo	ALE-2	ALMORADI CC	00:16:59	31 seg.
25	6804	ESQUER, Pablo enriqu	ALE-2	VALVERDE TEAM	00:16:59	31 seg.
26	6802	LOPEZ, Marta	FAL-2	VALVERDE TEAM	00:16:59	31 seg.
27	6034	MAS, Javier	ALE-2	SAN VICENTE CC	00:16:59	31 seg.

Clasificación de : INFANTILES DE 1°

1	7801	CABALLERO, Raul	INF-1	VALVERDE TEAM	00:36:05	
2	7017	RICO, Joan	INF-1	MAR ALACANT	00:37:06	1:01 min.
3	7001	GARCIA, Oscar	INF-1	AITANA CC	00:37:25	1:20 min.
4	7008	GUARDEÑO, Jaume	INF-1	ALFAZ DEL PI CC	00:37:25	1:20 min.
5	7803	LOZANO, Adrian	INF-1	VALVERDE TEAM	00:37:27	1:22 min.
6	7018	BELTRAN, Esther (f)	FIN-1	SAX CC	00:37:27	1:22 min.
7	7805	SANCHEZ, Jose antonio	INF-1	VALVERDE TEAM	00:37:29	1:24 min.
8	7005	CERDA, Unai	INF-1	CASTALLA CC	00:37:29	1:24 min.
9	7019	EGIDO, Jorge	INF-1	SAX CC	00:37:30	1:25 min.
10	7024	SAMPER, Izan	INF-1	SAX CC	00:37:30	1:25 min.
11	7802	TOMAS, Marta	FIN-1	VALVERDE TEAM	00:37:31	1:26 min.



Comité Alicantino de
Árbitros y
Cronometradores de
Ciclismo.
www.arbitros ciclismo.com

**ESCUELAS REDOVAN
2016**

FEDERACIÓN DE
CICLISMO DE LA
COMUNIDAD
VALENCIANA
www.fccv.es



12	7015	GONZALEZ-CO, Daniel	INF-1	ILICITANA UC	00:37:31	1:26 min.
13	7012	SUCCI, Cristina (f)	FIN-1	CRONO BIKE ALTEA CC	00:37:31	1:26 min.
14	7003	SOLBES, Xavi	INF-1	AITANA CC	00:37:32	1:27 min.
15	7007	BLANQUER, Jorge	INF-1	ALFAZ DEL PI CC	00:37:32	1:27 min.
16	7026	BUENO, Sergio	INF-1	SAN VICENTE CC	00:37:32	1:27 min.
17	7002	RUIZ, Ivan	INF-1	AITANA CC	00:37:32	1:27 min.
18	7023	SALGUERO, Fco. javier	INF-1	SAX CC	00:37:33	1:28 min.
19	7027	SIRVENT, Fabio	INF-1	CASTALLA CC	00:37:33	1:28 min.
20	7020	GIMENEZ, Samuel	INF-1	SAX CC	00:37:33	1:28 min.
21	7006	VAZQUEZ, Neus (f)	FIN-1	CASTALLA CC	00:37:33	1:28 min.
22	7025	CABALLERO, Miguel Ang	INF-1	JAVEA CC	00:37:33	1:28 min.
23	7804	CANOVAS, Sergio	INF-1	VALVERDE TEAM	00:37:35	1:30 min.
24	7014	NAVARRO, Lucia (f)	FIN-1	SAN VICENTE CC	00:37:36	1:31 min.
25	7009	PATON, Jose javier	INF-1	ALFAZ DEL PI CC	00:37:36	1:31 min.
26	7013	MARTIN, Eric	INF-1	SAN VICENTE CC	00:37:36	1:31 min.
27	7011	RIPOLL, Iris (f)	FIN-1	CRONO BIKE ALTEA CC	00:37:36	1:31 min.
28	7004	ZARAGOZA, Vicent	INF-1	AITANA CC	00:37:41	1:36 min.

Clasificación de : INFANTILES DE 2º

1	8045	CAZORLA, Antonio davi	INF-2	SAN VICENTE CC	00:42:12	
2	8033	ESQUERDO, Pablo	INF-2	ALFAZ DEL PI CC	00:44:25	2:13 min.
3	8030	PALOMEQUE, Ivan	INF-2	AITANA CC	00:44:25	2:13 min.
4	8035	GRANENKAMP, Vicent	INF-2	ALFAZ DEL PI CC	00:44:25	2:13 min.
5	8805	MADRID, Pedro javier	INF-2	VALVERDE TEAM	00:44:25	2:13 min.
6	8039	PARRIS, Alex jose	INF-2	ALMORADI CC	00:44:25	2:13 min.
7	8042	BENEIT, Pedro	INF-2	SAN VICENTE CC	00:44:25	2:13 min.
8	8804	MARIN, Juan	INF-2	VALVERDE TEAM	00:44:25	2:13 min.
9	8037	SERRANO, Javier	INF-2	ALFAZ DEL PI CC	00:44:26	2:14 min.
10	8044	FUENTES, Guillem	INF-2	CC ON BIKE	00:44:26	2:14 min.
11	8047	JOVER, Jorge	INF-2	SAN VICENTE CC	00:44:26	2:14 min.
12	8048	VILLAVERDE, Joel	INF-2	SAN VICENTE CC	00:44:29	2:17 min.
13	8041	RIPOLL, Isaac	INF-2	CRONO BIKE ALTEA CC	00:44:29	2:17 min.
14	8034	GALVAÑ, Pablo	INF-2	ALFAZ DEL PI CC	00:44:29	2:17 min.
15	8800	ORTEGA, Ivan	INF-2	VALVERDE TEAM	00:44:31	2:19 min.
16	8055	FERRANDEZ, Francisco	INF-2	SAN VICENTE CC	00:44:31	2:19 min.
17	8802	BUITRAGO, Francisco	INF-2	VALVERDE TEAM	00:44:31	2:19 min.
18	8038	LIZON, Mar (f)	FIN-2	ALMORADI CC	00:44:32	2:20 min.
19	8040	GARCIA, Adrian	INF-2	CRONO BIKE ALTEA CC	00:44:32	2:20 min.
20	8054	PONS, Alicia (f)	FIN-2	ILICITANA UC	00:44:41	2:29 min.
21	8046	GONZALEZ, Estrella (f)	FIN-2	SAN VICENTE CC	00:44:41	2:29 min.
22	8036	JAVALOYES, Javier	INF-2	ALFAZ DEL PI CC	00:44:42	2:30 min.
23	8049	CUARTERO, Daniel	INF-2	ILICITANA UC	00:44:42	2:30 min.
24	8803	MARTINEZ, Daniel	INF-2	VALVERDE TEAM	00:44:44	2:32 min.
25	8043	AMOROS, Sergio	INF-2	NOVELDENSE UCC	00:44:44	2:32 min.
26	8053	MARTIN, Marco antoni	INF-2	ILICITANA UC	00:44:44	2:32 min.

Clasificación por escuelas

Puntos

1	ALFAZ DEL PI CC	22,0
2	VALVERDE TEAM	21,0
3	ALMORADI CC	18,0
4	AITANA CC	14,0
5	VALVERDE TEAM	12,0
6	SAN VICENTE CC	10,0
7	SAX CC	9,0
8	MAR ALACANT	7,0
9	CASTALLA CC	6,0
10*	JAVEA CC	6,0
11	JUAN ZURANO CC	5,0
12	TIBI ANSONIDO	2,0
13*	NOVELDENSE UCC	2,0
14	LA VILA JOIOSA	1,0



Clasificación de GYMKHANA DE PRINCIPIANTES

Cls	Dor	Apellido,Nombre	Categ	Publicidad	DERR	Tiempos	Diferencia
1	4029	METEEV, Mateo matey	PRIN2	CC ALMORADI		00:19:40	
2	4042	SANCHEZ, Carmen	FPRI2	JAVEA CC		00:20:09	29 seg.
3	4026	GARCIA, Toni	PRIN2	CASTALLA		00:20:22	42 seg.
4	4024	SANCHEZ, Juan luis	PRIN2	AITANA		00:20:43	1:03 min.
5	4025	CANO, Alex	PRIN2	CASTALLA		00:21:01	1:21 min.
6	3001	FERNANDEZ, David	PRIN1	AITANA		00:21:40	2:00 min.
7	3013	ORTS, Oscar	PRIN1	MAR ALACANT		00:23:29	3:49 min.
8	4027	ALVAREZ, Hector	PRIN2	CC ALFAZ DEL PI		00:23:42	4:02 min.
9	3014	ARENAS, Joel	PRIN1	SAX		00:25:39	5:59 min.
10	3007	FERNANDEZ, Jorge	PRIN1	CC SAN VICENTE		00:26:11	6:31 min.
11	3006	ALEMANY, Artur	PRIN1	CC SAN VICENTE		00:26:29	6:49 min.
12	4191	MOLINA, Mario	PRIN2	VALVERDE TEAM		00:27:00	7:20 min.
13	3003	IZQUIERDO, Pau	PRIN1	CC ALFAZ DEL PI		00:27:14	7:34 min.
14	3008	FERNANDEZ, Xian	PRIN1	CC SAN VICENTE		00:28:25	8:45 min.
15	3016	TOLEDO, Leyre	FPRI1	UCC NOVELDENSE		00:33:45	14:05 min.
16	3002	GINER, Jaume	PRIN1	AITANA		00:33:51	14:11 min.
17	3019	BERNABEU, Luis	PRIN1	CC TIBI AMSONIDO		00:34:00	14:20 min.
18	4022	JUSTINIANO, Gines	PRIN2	AITANA		01:21:07	1:01:27 hor.
19	4033	BONET, Dario	PRIN2	CC SAN VICENTE		01:23:21	1:03:41 hor.
20	4040	CASTELLANO, Pablo	PRIN2	UCC NOVELDENSE		01:30:39	1:10:59 hor.
21	4030	LOZANO, Julia	FPRI2	ILICITANA		02:29:44	2:10:04 hor.
22	3015	GIL, Pedro	PRIN1	SAX		02:30:13	2:10:33 hor.
23	4190	MOLINA, Borja	PRIN2	VALVERDE TEAM		02:30:48	2:11:08 hor.
24	4028	LLORET I, Jaume	PRIN2	CC ALFAZ DEL PI		02:30:57	2:11:17 hor.
25	4041	SERRANO, Oscar	PRIN2	SAX CC		02:41:56	2:22:16 hor.
26	3005	GUIJARRO, Jose ramon	PRIN1	CC ALMORADI		03:18:31	2:58:51 hor.
27	3147	FERNANDEZ, Francisco	PRIN1	VALVERDE TEAM		03:24:40	3:05:00 hor.
28	4021	DEL REAL, Santiago	PRIN2	AITANA		03:57:03	3:37:23 hor.
29	3148	PEÑARANDA, Francisco	PRIN1	VALVERDE TEAM		05:29:52	5:10:12 hor.

Corredores clasificados : 29



Título : XVI REUNION ESCOLAR ALMORADI 30-4-2016

Clasificación de promesas de 1º

Cls	Dor	Apellido,Nombre	Categ	Publicidad	Tiempos	Diferencia
1	1014	SANCHEZ,Ivan	PROM1	VALVERDE TEAM	00:01:09	
2	1008	GUIJARRO,Alejandro	PROM1	ALMORADI CC	00:01:09	mt.
3	1009	VALVERDE,ADOLFO	PROM1	VALVERDE TEAM	00:01:09	mt.
4	1001	SANCHEZ,Ivan	PROM1	AITANA CC	00:01:09	mt.
5	1003	ENCINA,Josue	PROM1	SAX CC	00:01:14	5 seg.
6	1002	ROCAMORA,Iker	PROM1	SAX CC	00:01:14	5 seg.
7	1006	GARCIA,Pedro	PROM1	CASTALLA CC	00:01:34	25 seg.
8	1010	VALVERDE,Carlos	PROM1	VALVERDE TEAM	00:01:34	25 seg.
9	1004	LIDON,Mariano	PROM1	TORREVIEJA PC	00:01:34	25 seg.
10	1012	LOPEZ,David	PROM1	VALVERDE TEAM	00:01:56	47 seg.
11	1007	GUARDEÑO,Cesc	PROM1	ALFAZ DEL PI CC	00:01:56	47 seg.

Corredores clasificados : 11

Clasificación de promesas de 2

Cls	Dor	Apellido,Nombre	Categ	Publicidad	Tiempos	Diferencia
1	2027	CAYUELA,LUIS	PROM2	JUAN ZURANO C.C.	00:02:23	
2	2028	MANZANO,JUAN PEDRO	PROM2	VALVERDE TEAM	00:02:27	4 seg.
3	2026	BUIGUES,Joan	PROM2	JAVEA CC	00:02:32	9 seg.
4	2015	LOPEZ,Julen	PROM2	AITANA CC	00:02:35	12 seg.
5	2018	PENALVA,Alejandro	PROM2	ALMORADI CC	00:02:35	12 seg.
6	2016	ESPINOSA,Francisco	PROM2	ALFAZ DEL PI CC	00:02:37	14 seg.
7	2024	CAZORLA,Candela (f)	FPRO2	SAN VICENTE CC	00:02:37	14 seg.
8	2025	SANCHEZ,Adrian	PROM2	JAVEA CC	00:02:44	21 seg.
9	2020	ORTEGA,Gabriel	PROM2	CASTALLA CC	00:03:08	45 seg.
10	2023	MATEEVA,Maria (f)	FPRO2	ALMORADI CC	00:03:11	48 seg.
11	2022	NAVALON,Carolina (f)	FPRO2	SAX CC	00:04:33	2:10 min.

Corredores clasificados : 11

Clasificación de principiantes de 1º

Cls	Dor	Apellido,Nombre	Categ	Publicidad	Tiempos	Diferencia
1	3005	GUIJARRO,Jose ramon	PRIN1	ALMORADI CC	00:02:17	
2	3013	ORTS,Oscar	PRIN1	MAR ALACANT	00:02:19	2 seg.
3	3014	ARENAS,Joel	PRIN1	SAX CC	00:02:21	4 seg.
4	3019	BERNABEU,Luis	PRIN1	TIBI ANSONIDO	00:02:23	6 seg.
5	3002	GINER,Jaume	PRIN1	AITANA CC	00:02:25	8 seg.
6	3015	GIL,Pedro	PRIN1	SAX CC	00:02:35	18 seg.
7	3001	FERNANDEZ,David	PRIN1	AITANA CC	00:02:40	23 seg.
8	3007	FERNANDEZ,Jorge	PRIN1	SAN VICENTE CC	00:02:40	23 seg.
9	3003	IZQUIERDO,Pau	PRIN1	ALFAZ DEL PI CC	00:02:46	29 seg.
10	3004	SIMARRO,Cristian	PRIN1	ALFAZ DEL PI CC	00:02:55	38 seg.
11	3008	FERNANDEZ,Xian	PRIN1	SAN VICENTE CC	00:03:05	48 seg.

Corredores clasificados : 11

Clasificación de principiantes de 2º

Cls	Dor	Apellido,Nombre	Categ	Publicidad	Tiempos	Diferencia
1	4027	ALVAREZ,Hector	PRIN2	ALFAZ DEL PI CC	00:04:36	
2	4145	CABALLERO,ELIAS	PRIN2	VALVERDE TEAM	00:04:39	3 seg.
3	4024	SANCHEZ,Juan luis	PRIN2	AITANA CC	00:04:39	3 seg.
4	4025	CANO,Alex	PRIN2	CASTALLA CC	00:04:39	3 seg.
5	4043	IVARS,David	PRIN2	PORTAL DE LA MARINA	00:04:39	3 seg.
6	4144	PINA,JOSE MARIA	PRIN2	VALVERDE TEAM	00:04:45	9 seg.
7	4028	LLORET I,Jaume	PRIN2	ALFAZ DEL PI CC	00:04:51	15 seg.
8	4033	BONET,Dario	PRIN2	SAN VICENTE CC	00:05:01	25 seg.
9	4039	NAVALON,Isaac	PRIN2	SAX CC	00:05:01	25 seg.
10	4029	METEEV,Mateo matey	PRIN2	ALMORADI CC	00:05:06	30 seg.
11	4030	LOZANO,Julia (f)	FPRIN2	ILICITANA UC	00:05:18	42 seg.
12	4040	CASTELLANO,Pablo	PRIN2	NOVELDENSE UCC	00:05:33	57 seg.
13	4042	SANCHEZ,Carmen (f)	FPRIN2	JAVEA CC	00:05:41	1:05 min.
14	4023	PEREZ,Daniel	PRIN2	AITANA CC	00:06:01	1:25 min.

Corredores clasificados : 14



Clasificación de Alevín de 1º

Cls	Dor	Apellido,Nombre	Categ	Publicidad	Tiempos	Diferencia
1	5011	MORALES, Pablo	ALE-1	ALFAZ DEL PI CC	00:09:44	
2	5017	CANO, Cristian	ALE-1	SAX CC	00:09:44	mt.
3	5023	RODA, PABLO	ALE-1	VALVERDE TEAM	00:09:44	mt.
4	5009	SABATER, Raul	ALE-1	NOVELDENSE UCC	00:09:44	mt.
5	5002	GALVAÑ, Jordi	ALE-1	AITANA CC	00:09:44	mt.
6	5004	ALVAREZ, Mario	ALE-1	ALFAZ DEL PI CC	00:09:44	mt.
7	5024	VALVERDE, PAULA	FAL-1	VALVERDE TEAM	00:09:44	mt.
8	5144	LLINARES, QUICO	ALE-1	LA VILA JOIOSA	00:09:44	mt.
9	5006	ESPINOSA, Alfonso	ALE-1	ALFAZ DEL PI CC	00:09:44	mt.
10	5143	JOVER, Sandra	FAL-1	CC ELDA	00:09:44	mt.
11	5005	BLANQUER, Pablo	ALE-1	ALFAZ DEL PI CC	00:09:44	mt.
12	5010	GUARDEÑO, Laura (f)	FAL-1	ALFAZ DEL PI CC	00:09:44	mt.
13	5012	MANZANO, Salvador	ALE-1	ALMORADI CC	00:10:07	23 seg.
14	5020	BAILEN, Daniel	ALE-1	ALMORADI CC	00:10:07	23 seg.
15	5008	BEKYRAN, Yassine	ALE-1	JAVEA CC	00:11:28	1:44 min.
16	5022	PALAZON, SERGIO	ALE-1	ACTIVIDADES DEPORTIVAS CC	00:11:44	2:00 min.
17	5018	IBAÑEZ, Angela (f)	FAL-1	SAX CC	00:11:52	2:08 min.

Corredores clasificados : 17

Clasificación de alevín de 2º

Cls	Dor	Apellido,Nombre	Categ	Publicidad	Tiempos	Diferencia
1	6149	MEMBRIVE, JOSE	ALE-2	VALVERDE TEAM	00:13:30	
2	6043	ZARAGOZA, Vicent	ALE-2	LA VILA JOIOSA	00:13:30	mt.
3	6142	CAMACHO, JUAN MANUEL	ALE-2	JUAN ZURANO C.C.	00:13:30	mt.
4	6039	LOZANO, Mario	ALE-2	ILICITANA UC	00:13:33	3 seg.
5	6036	VILLAVERDE, Lucas	ALE-2	SAN VICENTE CC	00:13:33	3 seg.
6	6145	DIAZ, DARIO	ALE-2	VALVERDE TEAM	00:13:33	3 seg.
7	6031	GALVAÑ, Marta (f)	FAL-2	ALFAZ DEL PI CC	00:13:33	3 seg.
8	6152	MIRA, RAUL	ALE-2	CC TIBI AMSONIDO	00:13:33	3 seg.
9	6032	SOLER, Antonio luis	ALE-2	ALFAZ DEL PI CC	00:13:33	3 seg.
10	6029	MOZO, Saul	ALE-2	JAVEA CC	00:13:33	3 seg.
11	6035	MURCIA, Jaime	ALE-2	SAN VICENTE CC	00:13:33	3 seg.
12	6037	GONZALEZ, Adrian	ALE-2	ILICITANA UC	00:13:33	3 seg.
13	6028	CABRERA, Raul	ALE-2	BENISSA CC	00:13:33	3 seg.
14	6143	PEREZ, CESAR	ALE-2	VALVERDE TEAM	00:13:33	3 seg.
15	6025	GRANENKAMP, Pascale	FAL-2	ALFAZ DEL PI CC	00:13:33	3 seg.
16	6044	ESCAÑEZ, Juan fco.	ALE-2	SAX CC	00:13:33	3 seg.
17	6148	LOPEZ, MARTA (f)	FAL-2	VALVERDE TEAM	00:13:33	3 seg.
18	6190	ALONSO, Jesus	ALE-2	ALMORADI CC	00:13:33	3 seg.
19	6030	GALVAÑ, Sara (f)	FAL-2	ALFAZ DEL PI CC	00:13:33	3 seg.
20	6151	RICO, Vania (f)	FAL-2	CC TIBI AMSONIDO	00:13:33	3 seg.
21	6189	CLIMENT, Josep Miquel	ALE-2	AITANA CC	00:13:33	3 seg.
22	6192	RODRIGUEZ, Pablo	ALE-2	ALMORADI CC	00:13:33	3 seg.
23	6187	VIDAL, Alberto	ALE-2	SAX CC	00:13:45	15 seg.
24	6038	HERNANDEZ, Sergio	ALE-2	ILICITANA UC	00:13:51	21 seg.
25	6034	MAS, Javier	ALE-2	SAN VICENTE CC	00:13:51	21 seg.
26	6040	MAZA, Selena (f)	FAL-2	ILICITANA UC	00:13:51	21 seg.

Corredores clasificados : 26

Clasificación de Infantil de 1º

Cls	Dor	Apellido,Nombre	Categ	Publicidad	Tiempos	Diferencia
1	7192	CABALLERO, RAUL	INF-1	VALVERDE TEAM	00:33:06	
2	7017	RICO, Joan	INF-1	MAR ALACANT	00:33:10	4 seg.
3	7001	GARCIA, Oscar	INF-1	AITANA CC	00:33:10	4 seg.
4	7008	GUARDEÑO, Jaume	INF-1	ALFAZ DEL PI CC	00:33:10	4 seg.
5	7028	TOMAS, Marta (f)	FIN-1	VALVERDE TEAM	00:33:10	4 seg.
6	7018	BELTRAN, Esther (f)	FIN-1	SAX CC	00:33:14	8 seg.
7	7012	SUCCI, Cristina (f)	FIN-1	CRONO BIKE ALTEA CC	00:33:22	16 seg.
8	7003	SOLBES, Xavi	INF-1	AITANA CC	00:33:29	23 seg.
9	7190	LOZANO, ADRIAN	INF-1	VALVERDE TEAM	00:33:29	23 seg.
10	7013	MARTIN, Eric	INF-1	SAN VICENTE CC	00:33:29	23 seg.
11	7023	SALGUERO, Fco. javier	INF-1	SAX CC	00:33:29	23 seg.
12	7024	SAMPER, Izan	INF-1	SAX CC	00:33:29	23 seg.
13	7005	CERDA, Unai	INF-1	CASTALLA CC	00:33:29	23 seg.
14	7027	SIRVENT, Fabio	INF-1	CASTALLA CC	00:33:41	35 seg.
15	7029	SANCHEZ, JOSE ANTONIO	INF-1	VALVERDE TEAM	00:33:44	38 seg.
16	7007	BLANQUER, Jorge	INF-1	ALFAZ DEL PI CC	00:33:44	38 seg.
17	7002	RUIZ, Ivan	INF-1	AITANA CC	00:33:49	43 seg.
18	7019	EGIDO, Jorge	INF-1	SAX CC	00:33:49	43 seg.



Comité Alicantino de
Árbitros y
Cronometradores de
Ciclismo.
www.arbitrosbiciclismo.com

REUNION DE ESCULAS
ALMORADI 30-04-16

FEDERACIÓN DE
CICLISMO DE LA
COMUNIDAD
VALENCIANA
www.fccv.es



19	7022	NAVALON, Carlos	INF-1	SAX CC	00:33:52	46 seg.
20	7026	BUENO, Sergio	INF-1	SAN VICENTE CC	00:34:01	55 seg.
21	7025	CABALLERO, Miguel Ang	INF-1	JAVEA CC	00:34:09	1:03 min.
22	7014	NAVARRO, Lucia (f)	FIN-1	SAN VICENTE CC	00:34:22	1 Vts
23	7011	RIPOLL, Iris (f)	FIN-1	CRONO BIKE ALTEA CC	00:34:22	1 Vts
24	7191	LATORRE, ADRIAN	INF-1	VALVERDE TEAM	00:34:22	1 Vts
25	7021	JUAN, Cynthia (f)	FIN-1	SAX CC	00:34:22	1 Vts

Corredores clasificados : 25

Clasificación de Infantil de 2º

Cls	Dor	Apellido, Nombre	Categ	Publicidad	Tiempos	Diferencia
1	8042	BENEIT, Pedro	INF-2	SAN VICENTE CC	00:43:29	
2	8050	GRAU, Javier	INF-2	ILICITANA UC	00:43:38	9 seg.
3	8045	CAZORLA, Antonio davi	INF-2	SAN VICENTE CC	00:43:40	11 seg.
4	8030	PALOMEQUE, Ivan	INF-2	AITANA CC	00:43:40	11 seg.
5	8141	MADRID, PEDRO JAVIER	INF-2	VALVERDE TEAM	00:43:40	11 seg.
6	8039	PARRES, Alex jose	INF-2	ALMORADI CC	00:43:40	11 seg.
7	8034	GALVAÑ, Pablo	INF-2	ALFAZ DEL PI CC	00:43:40	11 seg.
8	8037	SERRANO, Javier	INF-2	ALFAZ DEL PI CC	00:43:44	15 seg.
9	8032	DEELY, Sean	INF-2	ALFAZ DEL PI CC	00:43:44	15 seg.
10	8041	RIPOLL, Isaac	INF-2	CRONO BIKE ALTEA CC	00:43:45	16 seg.
11	8142	MARIN, JUAN	INF-2	VALVERDE TEAM	00:43:45	16 seg.
12	8047	JOVER, Jorge	INF-2	SAN VICENTE CC	00:43:45	16 seg.
13	8048	VILLAVERDE, Joel	INF-2	SAN VICENTE CC	00:43:45	16 seg.
14	8044	FUENTES, GUILLEM	INF-2	CC ON BIKE	00:43:45	16 seg.
15	8059	SALAS, PEDRO JOSE	INF-2	JUAN ZURANO C.C.	00:43:45	16 seg.
16	8031	AYUSO, Juan	INF-2	ALFAZ DEL PI CC	00:43:46	17 seg.
17	8033	ESQUERDO, Pablo	INF-2	ALFAZ DEL PI CC	00:43:46	17 seg.
18	8035	GRANENKAMP, Vicent	INF-2	ALFAZ DEL PI CC	00:43:46	17 seg.
19	8054	PONS, Alicia (f)	FIN-2	ILICITANA UC	00:43:46	17 seg.
20	8058	CAMACHO, MARIA JOSE	FIN-2	JUAN ZURANO C.C.	00:43:46	17 seg.
21	8038	LIZON, Mar (f)	FIN-2	ALMORADI CC	00:43:46	17 seg.
22	8040	GARCIA, Adrian	INF-2	CRONO BIKE ALTEA CC	00:43:46	1 Vts
23	8055	FERRANDEZ, Francisco	INF-2	SAN VICENTE CC	00:43:46	1 Vts
24	8049	CUARTERO, Daniel	INF-2	ILICITANA UC	00:43:46	1 Vts
25	8036	JAVALOYES, Javier	INF-2	ALFAZ DEL PI CC	00:43:46	1 Vts
26	8057	MOROTE, JUAN MANUEL	INF-2	ACTIVIDADES DEPORTIVAS CC	00:43:46	1 Vts
27	8053	MARTIN, Marco antoni	INF-2	ILICITANA UC	00:43:46	1 Vts
28	8046	GONZALEZ, Estrella (f)	FIN-2	SAN VICENTE CC	00:43:46	1 Vts
29	8144	ROCA, Maria (f)	FIN-2	LOS ALCAZARES EMC	00:43:46	1 Vts

Corredores clasificados : 29

Título : GYMKHANA ALEVIN ALMORADI 30-4-2016

Cls	Dor	Apellido, Nombre	Categ	Publicidad	Tiempos	Diferencia
1	5144	LLINARES, QUICO	ALE-1	LA VILA JOIOSA	00:00:23-04	
2	5010	GUARDEÑO, Laura (f)	FAL-1	ALFAZ DEL PI CC	00:00:23-23	mt.
3	5008	BEKYRAN, Yassine	ALE-1	JAVEA CC	00:00:23-26	mt.
4	6036	VILLAVERDE, Lucas	ALE-2	SAN VICENTE CC	00:00:24-05	1 seg.
5	6029	MOZO, Saul	ALE-2	JAVEA CC	00:00:24-06	1 seg.
6	6152	MIRA, RAUL	ALE-1	CC TIBI AMSONIDO	00:00:24-23	1 seg.
7	6142	CAMACHO, JUAN MANUEL	ALE-2	JUAN ZURANO C.C.	00:00:25-52	2 seg.
8	5017	CANO, Cristian	ALE-1	SAX CC	00:00:26-04	3 seg.
9	5011	MORALES, Pablo	ALE-1	ALFAZ DEL PI CC	00:00:26-15	3 seg.
10	6044	ESCAMEZ, Juan fco.	ALE-2	SAX CC	00:00:26-26	3 seg.
11	6028	CABRERA, Raul	ALE-2	BENISSA CC	00:00:26-40	3 seg.
12	6043	ZARAGOZA, Vicent	ALE-2	LA VILA JOIOSA	00:00:27-12	4 seg.
13	5004	ALVAREZ, Mario	ALE-1	ALFAZ DEL PI CC	00:00:27-13	4 seg.
14	6034	MAS, Javier	ALE-2	SAN VICENTE CC	00:00:27-21	4 seg.
15	6189	CLIMENT, Josep Miquel	ALE-2	AITANA CC	00:00:27-32	4 seg.
16	5002	GALVAÑ, Jordi	ALE-1	AITANA CC	00:00:27-42	4 seg.
17	6145	DIAZ, DARIO	ALE-2	VALVERDE TEAM	00:00:27-43	4 seg.
18	5005	BLANQUER, Pablo	ALE-1	ALFAZ DEL PI CC	00:00:28-18	5 seg.
19	6038	HERNANDEZ, Sergio	ALE-2	ILICITANA UC	00:00:28-28	5 seg.
20	6032	SOLER, Antonio luis	ALE-2	ALFAZ DEL PI CC	00:00:28-41	5 seg.
21	5012	MANZANO, Salvador	ALE-1	ALMORADI CC	00:00:28-45	5 seg.
22	5006	ESPINOSA, Alfonso	ALE-1	ALFAZ DEL PI CC	00:00:29-19	6 seg.
23	6025	GRANENKAMP, Pascalle	FAL-2	ALFAZ DEL PI CC	00:00:29-51	6 seg.
24	5009	SABATER, Raul	ALE-1	NOVELDENSE UCC	00:00:29-55	6 seg.
25	5023	RODA, PABLO	ALE-1	VALVERDE TEAM	00:00:30-43	7 seg.
26	6151	RICO, Vanía	FAL-2	CC TIBI AMSONIDO	00:00:31-17	8 seg.
27	6037	GONZALEZ, Adrian	ALE-2	ILICITANA UC	00:00:31-19	8 seg.
28	6030	GALVAÑ, Sara (f)	FAL-2	ALFAZ DEL PI CC	00:00:31-47	8 seg.



Comité Alicantino de
Árbitros y
Cronometradores de
Ciclismo.
www.arbitrosciclismo.com

REUNION DE ESCUELAS
ALMORADI 30-04-16

FEDERACIÓN DE
CICLISMO DE LA
COMUNIDAD
VALENCIANA
www.fccv.es



29	6040	MAZA, Selena (f)	FAL-2	ILICITANA UC	00:00:33-02	10 seg.
30	5143	JOVER, Sandra	ALE-1	CC ELDA	00:00:34-37	11 seg.
31	6031	GALVAÑ, Marta (f)	FAL-2	ALFAZ DEL PI CC	00:00:34-39	11 seg.
32	6143	PEREZ, CESAR	ALE-2	VALVERDE TEAM	00:00:35-24	12 seg.
33	6148	LOPEZ, MARTA	FAL-2	VALVERDE TEAM	00:00:39-11	16 seg.
34	5024	VALVERDE, PAULA	FAL-1	VALVERDE TEAM	00:00:46-26	23 seg.
35	6192	RODRIGUEZ, Pablo	ALE-2	ALMORADI CC	00:00:53-04	30 seg.
36	6035	MURCIA, Jaime	ALE-2	SAN VICENTE CC	00:01:24-41	1:01 min.
37	6190	ALONSO, Jesus	ALE-2	ALMORADI CC	00:01:27-55	1:04 min.
38	6149	MEMBRIVE, JOSE	ALE-2	VALVERDE TEAM	00:01:28-50	1:05 min.
39	6039	LOZANO, Mario	ALE-2	ILICITANA UC	00:01:30-48	1:07 min.
40	5020	BAILEN, Daniel	ALE-1	ALMORADI CC	00:01:36-29	1:13 min.
41	5141	MARTINEZ, JOSE LUIS	ALE-1	ACTIVIDADES DEPORTIVAS CC	00:01:46-22	1:23 min.
42	6187	VIDAL, Alberto	ALE-2	SAX CC	00:01:47-23	1:24 min.
43	5022	PALAZON, SERGIO	ALE-1	ACTIVIDADES DEPORTIVAS CC	00:03:54-48	3:31 min.
44	5018	IBAÑEZ, Angela (f)	FAL-1	SAX CC	00:08:10-51	7:47 min.

Corredores clasificados : 44

Clasificación por escuelas

Puntos

1	VALVERDE TEAM	31,0
2	ALFAZ DEL PI CC	16,0
3	AITANA CC	14,0
4	SAN VICENTE CC	11,0
5	ALMORADI CC	10,0
6	LA VILA JOIOSA	9,0
7	JUAN ZURANO C.C.	8,0
8	SAX CC	8,0
9	MAR ALACANT	8,0
10	JAVEA CC	7,0
11	ILICITANA UC	6,0
12	CASTALLA CC	2,0
13*	NOVELDENSE UCC	2,0
13*	TIBI ANSONIDO	2,0
15	PORTAL DE LA MARINA	1,0



Título : I TROFEO ESCUELAS FINESTRAT 08-5-2016

Clasificación de : PROMESAS DE 1º

1	1001	SANCHEZ, Ivan	PROM1	AITANA CC	00:01:58	
2	1008	GUIJARRO, Alejandro	PROM1	ALMORADI CC	00:01:58	mt.
3	1003	ENCINA, Josue	PROM1	SAX CC	00:01:58	mt.
4	1006	GARCIA, Pedro	PROM1	CASTALLA CC	00:01:58	mt.
5	1009	RICO, Erik	PROM1	CC TIBI AMSONIDO	00:01:58	mt.
6	1007	GUARDEÑO, Cesc	PROM1	ALFAZ DEL PI CC	00:01:58	mt.

Clasificación de : PROMESAS DE 2º

1	2015	LOPEZ, Julen	PROM2	AITANA CC	00:01:58	
2	2025	SANCHEZ, Adrian	PROM2	JAVEA CC	00:01:58	mt.
3	2024	CAZORLA, Candela (f)	FPRO2	SAN VICENTE CC	00:01:58	mt.
4	2026	BUIGUES, Joan	PROM2	JAVEA CC	00:01:58	mt.
5	2016	ESPINOSA, Francisco	PROM2	ALFAZ DEL PI CC	00:01:58	mt.
6	2022	NAVALON, Carolina (f)	FPRO2	SAX CC	00:01:58	mt.

Clasificación de : PRINCIPIANTES DE 1º

1	3005	GUIJARRO, Jose ramon	PRIN1	ALMORADI CC	00:03:54	
2	3013	ORTS, Oscar	PRIN1	MAR ALACANT	00:03:54	mt.
3	3014	ARENAS, Joel	PRIN1	SAX CC	00:03:54	mt.
4	3019	BERNABEU, Luis	PRIN1	TIBI ANSONIDO	00:03:54	mt.
5	3007	FERNANDEZ, Jorge	PRIN1	SAN VICENTE CC	00:03:54	mt.
6	3002	GINER, Jaume	PRIN1	AITANA CC	00:03:54	mt.
7	3003	IZQUIERDO, Pau	PRIN1	ALFAZ DEL PI CC	00:03:54	mt.
8	3001	FERNANDEZ, David	PRIN1	AITANA CC	00:03:54	mt.
9	3015	GIL, Pedro	PRIN1	SAX CC	00:03:54	mt.
10	3004	SIMARRO, Cristian	PRIN1	ALFAZ DEL PI CC	00:03:54	mt.

Clasificación de : PRINCIPIANTES DE 2º

1	4028	LLORET I, Jaume	PRIN2	ALFAZ DEL PI CC	00:04:52	
2	4027	ALVAREZ, Hector	PRIN2	ALFAZ DEL PI CC	00:04:52	mt.
3	4024	SANCHEZ, Juan luis	PRIN2	AITANA CC	00:04:52	mt.
4	4025	CANO, Alex	PRIN2	CASTALLA CC	00:04:52	mt.
5	4033	BONET, Dario	PRIN2	SAN VICENTE CC	00:04:52	mt.
6	4039	NAVALON, Isaac	PRIN2	SAX CC	00:04:52	mt.
7	4026	GARCIA, Toni	PRIN2	CASTALLA CC	00:04:52	mt.
8	4040	CASTELLANO, Pablo	PRIN2	NOVELDENSE UCC	00:04:52	mt.
9	4032	VALERO, Gabriel	PRIN2	ILICITANA UC	00:04:52	mt.
10	4042	SANCHEZ, Carmen (f)	FPRIN2	JAVEA CC	00:04:52	mt.
11	4022	JUSTINIANO, Gines	PRIN2	AITANA CC	00:04:52	mt.
12	4023	PEREZ, Daniel	PRIN2	AITANA CC	00:04:52	mt.
13	4021	DEL REAL, Santiago	PRIN2	AITANA CC	00:04:52	mt.

Clasificación de : ALEVINES DE 1º

1	5011	MORALES, Pablo	ALE-1	ALFAZ DEL PI CC	00:01:58	
2	5005	BLANQUER, Pablo	ALE-1	ALFAZ DEL PI CC	00:02:14	16 seg.
3	5002	GALVAÑ, Jordi	ALE-1	AITANA CC	00:02:18	20 seg.
4	5016	ZARAGOZA, Marc	ALE-1	LA VILA JOIOSA	00:02:21	23 seg.
5	5006	ESPINOSA, Alfonso	ALE-1	ALFAZ DEL PI CC	00:02:24	26 seg.
6	5004	ALVAREZ, Mario	ALE-1	ALFAZ DEL PI CC	00:02:35	37 seg.
7	5013	GARCIA, David	ALE-1	ILICITANA UC	00:02:35	37 seg.
8	5012	MANZANO, Salvador	ALE-1	ALMORADI CC	00:02:43	45 seg.
9	5144	LLINARES, QUICO	ALE-1	LA VILA JOIOSA	00:02:43	45 seg.
10	5007	BLASCO, Pablo	ALE-1	JAVEA CC	00:02:43	45 seg.
11	5010	GUARDEÑO, Laura (f)	FAL-1	ALFAZ DEL PI CC	00:02:49	51 seg.
12	5017	CANO, Cristian	ALE-1	SAX CC	00:02:53	55 seg.
13	5009	SABATER, Raul	ALE-1	NOVELDENSE UCC	00:03:03	1:05 min.
14	5003	VAZQUEZ, Jordi	ALE-1	CASTALLA CC	00:03:09	1:11 min.
15	5020	BAILEN, Daniel	ALE-1	ALMORADI CC	00:03:10	1:12 min.
16	5008	BEKYRAN, Yassine	ALE-1	JAVEA CC	00:03:28	1:30 min.

Clasificación de : ALEVINES DE 2º

1	6043	ZARAGOZA, Vicent	ALE-2	LA VILA JOIOSA	00:11:21	
2	6039	LOZANO, Mario	ALE-2	ILICITANA UC	00:11:21	mt.
3	6152	MIRA, RAUL	ALE-2	CC TIBI AMSONIDO	00:11:21	mt.
4	6036	VILLALVERDE, Lucas	ALE-2	SAN VICENTE CC	00:11:21	mt.
5	6035	MURCIA, Jaime	ALE-2	SAN VICENTE CC	00:11:21	mt.
6	6025	GRANENKAMP, Pascale	FAL-2	ALFAZ DEL PI CC	00:11:21	mt.
7	6028	CABRERA, Raul	ALE-2	BENISSA CC	00:11:21	mt.
8	6044	ESCAMEZ, Juan fco.	ALE-2	SAX CC	00:11:21	mt.
9	6189	CLIMENT, Josep Miquel	ALE-2	AITANA CC	00:11:21	mt.



Comité Alicantino de
Árbitros y
Cronometradores de
Ciclismo.
www.arbitros ciclismo.com

ESCUELAS DE CICLISMO

Finestrat 8-5-2016

FEDERACIÓN DE
CICLISMO DE LA
COMUNIDAD
VALENCIANA
www.fccv.es



10	6030 GALVAÑ, Sara (f)	FAL-2	ALFAZ DEL PI CC	00:11:21	mt.
11	6151 RICO, Vania (f)	FAL-2	CC TIBI AMSONIDO	00:11:21	mt.
12	6031 GALVAÑ, Marta (f)	FAL-2	ALFAZ DEL PI CC	00:11:21	mt.
13	6032 SOLER, Antonio Luis	ALE-2	ALFAZ DEL PI CC	00:11:21	mt.
14	6187 VIDAL, Alberto	ALE-2	SAX CC	00:11:21	mt.
15	6192 RODRIGUEZ, Pablo	ALE-2	ALMORADI CC	00:11:21	mt.
16	6190 ALONSO, Jesus	ALE-2	ALMORADI CC	00:11:21	mt.
17	6029 MOZO, Saul	ALE-2	JAVEA CC	00:11:21	mt.
18	6040 MAZA, Selena (f)	FAL-2	ILICITANA UC	00:11:21	mt.
19	6034 MAS, Javier	ALE-2	SAN VICENTE CC	00:11:21	mt.

Corredores clasificados : 19

Clasificación de : INFANTILES DE 1º

1	7017 RICO, Joan	INF-1	MAR ALACANT	00:17:14	
2	7022 NAVALON, Carlos	INF-1	SAX CC	00:17:14	mt.
3	7001 GARCIA, Oscar	INF-1	AITANA CC	00:17:14	mt.
4	7008 GUARDEÑO, Jaume	INF-1	ALFAZ DEL PI CC	00:17:14	mt.
5	7007 BLANQUER, Jorge	INF-1	ALFAZ DEL PI CC	00:17:14	mt.
6	7003 SOLBES, Xavi	INF-1	AITANA CC	00:17:14	mt.
7	7026 BUENO, Sergio	INF-1	SAN VICENTE CC	00:17:14	mt.
8	7024 SAMPER, Izan	INF-1	SAX CC	00:17:14	mt.
9	7002 RUIZ, Ivan	INF-1	AITANA CC	00:17:14	mt.
10	7027 SIRVENT, Fabio	INF-1	CASTALLA CC	00:17:14	mt.
11	7019 EGIDO, Jorge	INF-1	SAX CC	00:17:14	mt.
12	7025 CABALLERO, Miguel Ang	INF-1	JAVEA CC	00:17:14	mt.
13	7012 SUCCI, Cristina (f)	FIN-1	CRONO BIKE ALTEA CC	00:17:14	mt.
14	7013 MARTIN, Eric	INF-1	SAN VICENTE CC	00:17:14	mt.
15	7014 NAVARRO, Lucia (f)	FIN-1	SAN VICENTE CC	00:17:14	mt.
16	7020 GIMENEZ, Samuel	INF-1	SAX CC	00:17:14	mt.
17	7023 SALGUERO, Fco. javier	INF-1	SAX CC	00:17:14	mt.
18	7021 JUAN, Cynthia (f)	FIN-1	SAX CC	00:17:14	mt.
19	7004 ZARAGOZA, Vicent	INF-1	AITANA CC	00:17:14	mt.
20	7011 RIPOLL, Iris (f)	FIN-1	CRONO BIKE ALTEA CC	00:17:14	mt.
21	7006 VAZQUEZ, Neus (f)	FIN-1	CASTALLA CC	00:17:14	mt.

Clasificación de : INFANTILES DE 2º

1	8031 AYUSO, Juan	INF-2	ALFAZ DEL PI CC	00:01:27	
2	8050 GRAU, Javier	INF-2	ILICITANA UC	00:01:33	6 seg.
3	8035 GRANENKAMP, Vicent	INF-2	ALFAZ DEL PI CC	00:01:35	8 seg.
4	8030 PALOMEQUE, Ivan	INF-2	AITANA CC	00:01:36	9 seg.
5	8039 PARRES, Alex jose	INF-2	ALMORADI CC	00:01:40	13 seg.
6	8045 CAZORLA, Antonio davi	INF-2	SAN VICENTE CC	00:01:41	14 seg.
7	8044 FUENTES, GUILLEM	INF-2	CC ON BIKE	00:01:46	19 seg.
8	8042 BENEIT, Pedro	INF-2	SAN VICENTE CC	00:01:47	20 seg.
9	8041 RIPOLL, Isaac	INF-2	CRONO BIKE ALTEA CC	00:01:49	22 seg.
10	8048 VILLAVEVERDE, Joel	INF-2	SAN VICENTE CC	00:01:51	24 seg.
11	8047 JOVER, Jorge	INF-2	SAN VICENTE CC	00:01:52	25 seg.
12	8055 FERRANDEZ, Francisco	INF-2	SAN VICENTE CC	00:01:52	25 seg.
13	8036 JAVALOYES, Javier	INF-2	ALFAZ DEL PI CC	00:01:59	32 seg.
14	8037 SERRANO, Javier	INF-2	ALFAZ DEL PI CC	00:02:01	34 seg.
15	8032 DEELY, Sean	INF-2	ALFAZ DEL PI CC	00:02:05	38 seg.
16	8034 GALVAÑ, Pablo	INF-2	ALFAZ DEL PI CC	00:02:09	42 seg.
17	8054 PONS, Alicia (f)	FIN-2	ILICITANA UC	00:02:11	44 seg.
18	8033 ESQUERDO, Pablo	INF-2	ALFAZ DEL PI CC	00:02:13	46 seg.
19	8040 GARCIA, Adrian	INF-2	CRONO BIKE ALTEA CC	00:02:18	51 seg.
20	8046 GONZALEZ, Estrella (f)	FIN-2	SAN VICENTE CC	00:02:24	57 seg.
21	8053 MARTIN, Marco antoni	INF-2	ILICITANA UC	00:02:47	1:20 min.
22	8056 DEL CASTILLO, Mateo	INF-2	JAVEA CC	00:02:47	1:20 min.

Clasificación por Escuelas

Puntos

1	ALFAZ DEL PI CC	40,0
2	AITANA CC	22,0
3	ALMORADI CC	10,0
4	SAX CC	10,0
5	SAN VICENTE CC	10,0
6	MAR ALACANT	9,0
7	JAVEA CC	9,0
8	ILICITANA UC	8,0
9	LA VILA JOIOSA	7,0
10	CC TIBI AMSONIDO	4,0
11	CASTALLA CC	4,0
12	TIBI ANSONIDO	2,0



Clasificación : GYMKHANA FINESTRAT INFANTIL 8-5-2016

Cls	Dor	Apellido,Nombre	Categ	Publicidad	Tiempos	Diferencia
1	8031	AYUSO, Juan	INF-2	ALFAZ DEL PI CC	00:07:58-00	
2 *	7008	GUARDEÑO, Jaume	INF-1	ALFAZ DEL PI CC	00:08:28-00	30 seg.
2 *	8056	DEL CASTILLO, Mateo	INF-2	JAVEA CC	00:08:28-00	30 seg.
4	7026	BUENO, Sergio	INF-1	SAN VICENTE CC	00:09:39-00	1:41 min.
5	7001	GARCIA, Oscar	INF-1	AITANA CC	00:09:52-00	1:54 min.
6	8033	ESQUERDO, Pablo	INF-2	ALFAZ DEL PI CC	00:10:08-00	2:10 min.
7	7002	RUIZ, Ivan	INF-1	AITANA CC	00:10:26-00	2:28 min.
8	8035	GRANENKAMP, Vicent	INF-2	ALFAZ DEL PI CC	00:10:45-00	2:47 min.
9	8048	VILLAVARDE, Joel	INF-2	SAN VICENTE CC	00:11:16-00	3:18 min.
10	8047	JOVER, Jorge	INF-2	SAN VICENTE CC	00:11:41-00	3:43 min.
11 *	7012	SUCCI, Cristina (f)	FIN-1	CRONO BIKE ALTEA CC	00:11:52-00	3:54 min.
11 *	8034	GALVAÑ, Pablo	INF-2	ALFAZ DEL PI CC	00:11:52-00	3:54 min.
13	8041	RIPOLL, Isaac	INF-2	CRONO BIKE ALTEA CC	00:12:06-00	4:08 min.
14	8039	PARRES, Alex jose	INF-2	ALMORADI CC	00:12:28-00	4:30 min.
15	7013	MARTIN, Eric	INF-1	SAN VICENTE CC	00:12:39-00	4:41 min.
16	8054	PONS, Alicia (f)	FIN-2	ILICITANA UC	00:12:45-00	4:47 min.
17	8037	SERRANO, Javier	INF-2	ALFAZ DEL PI CC	00:13:11-00	5:13 min.
18	8050	GRAU, Javier	INF-2	ILICITANA UC	00:13:36-00	5:38 min.
19	7007	BLANQUER, Jorge	INF-1	ALFAZ DEL PI CC	00:14:01-00	6:03 min.
20	7014	NAVARRO, Lucia (f)	FIN-1	SAN VICENTE CC	00:14:48-00	6:50 min.
21	7004	ZARAGOZA, Vicent	INF-1	AITANA CC	00:16:09-00	8:11 min.
22	8055	FERRANDEZ, Francisco	INF-2	SAN VICENTE CC	00:18:38-00	10:40 min.
23	8053	MARTIN, Marco antoni	INF-2	ILICITANA UC	00:19:13-00	11:15 min.
24 *	7019	EGIDO, Jorge	INF-1	SAX CC	00:20:06-00	12:08 min.
24 *	7021	JUAN, Cynthia (f)	FIN-1	SAX CC	00:20:06-00	12:08 min.
24 *	7015	GONZALEZ-CO, Daniel	INF-1	ILICITANA UC	00:20:06-00	12:08 min.
24 *	7024	SAMPER, Izan	INF-1	SAX CC	00:20:06-00	12:08 min.
24 *	8042	BENEIT, Pedro	INF-2	SAN VICENTE CC	00:20:06-00	12:08 min.
24 *	8040	GARCIA, Adrian	INF-2	CRONO BIKE ALTEA CC	00:20:06-00	12:08 min.
24 *	7011	RIPOLL, Iris (f)	FIN-1	CRONO BIKE ALTEA CC	00:20:06-00	12:08 min.
24 *	7023	SALGUERO, Fco. javier	INF-1	SAX CC	00:20:06-00	12:08 min.
24 *	8036	JAVALOYES, Javier	INF-2	ALFAZ DEL PI CC	00:20:06-00	12:08 min.
24 *	8030	PALOMEQUE, Ivan	INF-2	AITANA CC	00:20:06-00	12:08 min.
24 *	8046	GONZALEZ, Estrella (f)	FIN-2	SAN VICENTE CC	00:20:06-00	12:08 min.
24 *	7022	NAVALON, Carlos	INF-1	SAX CC	00:20:06-00	12:08 min.
24 *	8045	CAZORLA, Antonio davi	INF-2	SAN VICENTE CC	00:20:06-00	12:08 min.
24 *	7003	SOLBES, Xavi	INF-1	AITANA CC	00:20:06-00	12:08 min.
24 *	7027	SIRVENT, Fabio	INF-1	CASTALLA CC	00:20:06-00	12:08 min.
24 *	7020	GIMENEZ, Samuel	INF-1	SAX CC	00:20:06-00	12:08 min.
24 *	7006	VAZQUEZ, Neus (f)	FIN-1	CASTALLA CC	00:20:06-00	12:08 min.
24 *	8032	DEELY, Sean	INF-2	ALFAZ DEL PI CC	00:20:06-00	12:08 min.
24 *	7025	CABALLERO, Miguel Ang	INF-1	JAVEA CC	00:20:06-00	12:08 min.

corredores clasificados : 42



Título : TROFEO ESCUELAS GUARDAMAR LINEA 15-5-2016

Clasificación de : PROMESAS DEL^o

1	1008 GUIJARRO, Alejandro	PROM1	ALMORADI CC	00:00:00	
2	1001 SANCHEZ, Ivan	PROM1	AITANA CC	00:00:00	mt.
3	1003 ENCINA, Josue	PROM1	SAX CC	00:00:00	mt.
4	159 VALVERDE, ADOLFO	PROM1	VALVERDE TEAM	00:00:00	mt.
5	160 ALVAREZ, SALVADOR	PROM1	VALVERDE TEAM	00:00:00	mt.
6	1004 LIDON, Mariano	PROM1	TORREVIEJA PC	00:00:00	mt.
7	1006 GARCIA, Pedro	PROM1	CASTALLA CC	00:00:00	mt.
8	158 LOPEZ, David	PROM1	VALVERDE TEAM	00:00:00	mt.
9	1007 GUARDEÑO, Cesc	PROM1	ALFAZ DEL PI CC	00:00:00	mt.

Clasificación de : PROMESAS DE 2^o

1	161 MANZANO, JUAN PEDRO	PROM2	VALVERDE TEAM	00:02:23	
2	183 SOTO, Alejandro	PROM2	CARTAGENA CIUDAD DE TESOR	00:02:23	mt.
3	2026 BUIGUES, Joan	PROM2	JAVEA CC	00:02:23	mt.
4	2025 SANCHEZ, Adrian	PROM2	JAVEA CC	00:02:28	5 seg.
5	2015 LOPEZ, Julen	PROM2	AITANA CC	00:02:29	6 seg.
6	2024 CAZORLA, Candela (f)	FPRO2	SAN VICENTE CC	00:02:29	6 seg.
7	2016 ESPINOSA, Francisco	PROM2	ALFAZ DEL PI CC	00:02:29	6 seg.
8	2018 PENALVA, Alejandro	PROM2	ALMORADI CC	00:02:37	14 seg.
9	2023 MATEEVA, Maria (f)	FPRO2	ALMORADI CC	00:03:16	53 seg.
10	2022 NAVALON, Carolina (f)	FPRO2	SAX CC	00:04:30	2:07 min.

Clasificación de : PRINCIPIANTES DE 1^o

1	3005 GUIJARRO, Jose ramon	PRIN1	ALMORADI CC	00:04:35	
2	3013 ORTS, Oscar	PRIN1	MAR ALACANT	00:04:35	mt.
3	3014 ARENAS, Joel	PRIN1	SAX CC	00:04:39	4 seg.
4	3019 BERNABEU, Luis	PRIN1	TIBI ANSONIDO	00:04:43	8 seg.
5	3002 GINER, Jaume	PRIN1	AITANA CC	00:04:45	10 seg.
6	162 FERNANDEZ, Francisco	PRIN1	VALVERDE TEAM	00:04:52	17 seg.
7	3016 TOLEDO, Leyre (f)	FPRI1	NOVELDENSE UCC	00:04:55	20 seg.
8	163 PEÑARANDA, Francisco	PRIN1	VALVERDE TEAM	00:04:55	20 seg.
9	3001 FERNANDEZ, David	PRIN1	AITANA CC	00:05:13	38 seg.
10	3004 SIMARRO, Cristian	PRIN1	ALFAZ DEL PI CC	00:05:26	51 seg.
11	164 GARROTE, Angel	PRIN1	VALVERDE TEAM	00:05:31	56 seg.

Clasificación de : PRINCIPIANTES DE 2^o

1	4028 LLORET I, Jaume	PRIN2	ALFAZ DEL PI CC	00:06:24	
2	4027 ALVAREZ, Hector	PRIN2	ALFAZ DEL PI CC	00:06:24	mt.
3	4024 SANCHEZ, Juan luis	PRIN2	AITANA CC	00:06:35	11 seg.
4	168 CABALLERO, ELIAS	PRIN2	VALVERDE TEAM	00:06:35	11 seg.
5	4025 CANO, Alex	PRIN2	CASTALLA CC	00:06:47	23 seg.
6	167 PINA, JOSE MARIA	PRIN2	VALVERDE TEAM	00:06:50	26 seg.
7	4041 SERRANO, Oscar	PRIN2	SAX CC	00:07:08	44 seg.
8	165 MOLINA, Borja	PRIN2	VALVERDE TEAM	00:07:08	44 seg.
9	4033 BONET, Dario	PRIN2	SAN VICENTE CC	00:07:08	44 seg.
10	166 MOLINA, Mario	PRIN2	VALVERDE TEAM	00:07:08	44 seg.
11	4039 NAVALON, Isaac	PRIN2	SAX CC	00:07:08	44 seg.
12	4026 GARCIA, Toni	PRIN2	CASTALLA CC	00:07:08	44 seg.
13	4029 METEEV, Mateo matey	PRIN2	ALMORADI CC	00:07:08	44 seg.
14	4032 VALERO, Gabriel	PRIN2	ILICITANA UC	00:07:43	1:19 min.
15	4022 JUSTINIANO, Gines	PRIN2	AITANA CC	00:07:56	1:32 min.
16	4042 SANCHEZ, Carmen (f)	FPRI2	JAVEA CC	00:07:59	1:35 min.
17	4021 DEL REAL, Santiago	PRIN2	AITANA CC	00:08:34	2:10 min.
18	4023 PEREZ, Daniel	PRIN2	AITANA CC	00:08:34	2:10 min.

Clasificación de : ALEVINES DE 1^o

1	5004 ALVAREZ, Mario	ALE-1	ALFAZ DEL PI CC	00:11:37	
2	169 RODA, PABLO	ALE-1	VALVERDE TEAM	00:11:37	mt.
3	5011 MORALES, Pablo	ALE-1	ALFAZ DEL PI CC	00:11:37	mt.
4	5017 CANO, Cristian	ALE-1	SAX CC	00:11:37	mt.
5	185 MARTINEZ, JOSE LUIS	ALE-1	ACTIVIDADES DEPORTIVAS CC	00:11:37	mt.
6	5002 GALVAÑ, Jordi	ALE-1	AITANA CC	00:11:37	mt.
7	5009 SABATER, Raul	ALE-1	NOVELDENSE UCC	00:11:37	mt.



Comité Alicantino de
Árbitros y
Cronometradores de
Ciclismo.
www.arbitrosclismo.com

ESCUELAS DE CICLISMO
Guardamar 14-5-2016

FEDERACIÓN DE
CICLISMO DE LA
COMUNIDAD
VALENCIANA
www.fccv.es



8	5144	LLINARES, QUICO	ALE-1	LA VILA JOIOSA	00:12:10	33 seg.
9	5005	BLANQUER, Pablo	ALE-1	ALFAZ DEL PI CC	00:12:10	33 seg.
10	5006	ESPINOSA, Alfonso	ALE-1	ALFAZ DEL PI CC	00:12:10	33 seg.
11	5013	GARCIA, David	ALE-1	ILICITANA UC	00:12:10	33 seg.
12	5010	GUARDEÑO, Laura (f)	FAL-1	ALFAZ DEL PI CC	00:12:10	33 seg.
13	5012	MANZANO, Salvador	ALE-1	ALMORADI CC	00:13:05	1:28 min.
14	5008	BEKYRAN, Yassine	ALE-1	JAVEA CC	00:13:20	1:43 min.
15	5003	VAZQUEZ, Jordi	ALE-1	CASTALLA CC	00:14:02	2:25 min.
16	5020	BAILLEN, Daniel	ALE-1	ALMORADI CC	00:14:02	2:25 min.
17	186	PALAZON, SERGIO	ALE-1	ACTIVIDADES DEPORTIVAS CC	00:14:02	2:25 min.
18	5018	IBÁÑEZ, Angela (f)	FAL-1	SAX CC	00:14:02	2:25 min.
19	5023	GIMENEZ, Raul	ALE-1	SAX CC	00:14:02	2:25 min.

Clasificación de : ALEVINES DE 2°

1	172	DIAZ, DARIO	ALE-2	VALVERDE TEAM	00:00:00	
2	6039	LOZANO, Mario	ALE-2	ILICITANA UC	00:00:00	mt.
3	6044	ESCAMEZ, Juan fco.	ALE-2	SAX CC	00:00:00	mt.
4	6036	VILLAVERDE, Lucas	ALE-2	SAN VICENTE CC	00:00:00	mt.
5	6190	ALONSO, Jesus	ALE-2	ALMORADI CC	00:00:00	mt.
6	6037	GONZALEZ, Adrian	ALE-2	ILICITANA UC	00:00:00	mt.
7	175	SOLER, Jesus	ALE-2	VALVERDE TEAM	00:00:00	mt.
8	171	PEREZ, CESAR	ALE-2	VALVERDE TEAM	00:00:00	mt.
9	6029	MOZO, Saul	ALE-2	JAVEA CC	00:00:00	mt.
10	6032	SOLER, Antonio luis	ALE-2	ALFAZ DEL PI CC	00:00:00	mt.
11	6025	GRANENKAMP, Pascalle	FAL-2	ALFAZ DEL PI CC	00:00:00	mt.
12	6035	MURCIA, Jaime	ALE-2	SAN VICENTE CC	00:00:00	mt.
13	6031	GALVAÑ, Marta (f)	FAL-2	ALFAZ DEL PI CC	00:00:00	mt.
14	6151	RICO, Vania (f)	FAL-2	CC TIBI AMSONIDO	00:00:00	mt.
15	173	JAEN, JUAN JOSE	ALE-2	VALVERDE TEAM	00:00:00	mt.
16	6030	GALVAÑ, Sara (f)	FAL-2	ALFAZ DEL PI CC	00:00:00	mt.
17	6038	HERNANDEZ, Sergio	ALE-2	ILICITANA UC	00:00:00	mt.
18	6028	CABRERA, Raul	ALE-2	BENISSA CC	00:00:00	mt.
19	6192	RODRIGUEZ, Pablo	ALE-2	ALMORADI CC	00:00:00	mt.
20	6187	VIDAL, Alberto	ALE-2	SAX CC	00:00:00	mt.
21	6026	GRANENKAMP, Amber (f)	FAL-2	ALFAZ DEL PI CC	00:00:00	mt.
22	174	LOPEZ, MARTA (f)	FAL-2	VALVERDE TEAM	00:00:00	mt.
23	6034	MAS, Javier	ALE-2	SAN VICENTE CC	00:00:00	mt.
24	6040	MAZA, Selena (f)	FAL-2	ILICITANA UC	00:00:00	mt.
25	6188	TOLEDO, Ginebra (f)	FAL-2	NOVELDENSE UCC	00:00:00	mt.

Clasificación de : INFANTILES DE 1°

1	178	CABALLERO, RAUL	INF-1	VALVERDE TEAM	00:00:00	
2	7001	GARCIA, Oscar	INF-1	AITANA CC	00:00:00	mt.
3	177	TOMAS, Marta (f)	FIN-1	VALVERDE TEAM	00:00:00	mt.
4	7013	MARTIN, Eric	INF-1	SAN VICENTE CC	00:00:00	mt.
5	7026	BUENO, Sergio	INF-1	SAN VICENTE CC	00:00:00	mt.
6	7022	NAVALON, Carlos	INF-1	SAX CC	00:00:00	mt.
7	7003	SOLBES, Xavi	INF-1	AITANA CC	00:00:00	mt.
8	7018	BELTRAN, Esther (f)	FIN-1	SAX CC	00:00:00	mt.
9	7005	CERDA, Unai	INF-1	CASTALLA CC	00:00:00	mt.
10	7002	RUIZ, Ivan	INF-1	AITANA CC	00:00:00	mt.
11	7019	EGIDO, Jorge	INF-1	SAX CC	00:00:00	mt.
12	7008	GUARDEÑO, Jaume	INF-1	ALFAZ DEL PI CC	00:00:00	mt.
13	7024	SAMPER, Izan	INF-1	SAX CC	00:00:00	mt.
14	7027	SIRVENT, Fabio	INF-1	CASTALLA CC	00:00:00	mt.
15	179	LOZANO, JUAN PEDRO	INF-1	VALVERDE TEAM	00:00:00	mt.
16	7025	CABALLERO, Miguel Ang	INF-1	JAVEA CC	00:00:00	mt.
17	7014	NAVARRO, Lucia (f)	FIN-1	SAN VICENTE CC	00:00:00	mt.
18	7012	SUCCI, Cristina (f)	FIN-1	CRONO BIKE ALTEA CC	00:00:00	mt.
19	7007	BLANQUER, Jorge	INF-1	ALFAZ DEL PI CC	00:00:00	mt.
20	7004	ZARAGOZA, Vicent	INF-1	AITANA CC	00:00:00	mt.
21	7023	SALGUERO, Fco. javier	INF-1	SAX CC	00:00:00	mt.
22	7017	RICO, Joan	INF-1	MAR ALACANT	00:00:00	mt.
23	176	CANOVAS, Sergio	INF-1	VALVERDE TEAM	00:00:00	mt.
24	7011	RIPOLL, Iris (f)	FIN-1	CRONO BIKE ALTEA CC	00:00:00	mt.
25	7006	VAZQUEZ, Neus (f)	FIN-1	CASTALLA CC	00:00:00	mt.



Clasificación de : INFANTILES DE 2°

1	8031	AYUSO, Juan	INF-2	ALFAZ DEL PI CC	00:00:00	
2	8045	CAZORLA, Antonio davi	INF-2	SAN VICENTE CC	00:00:00	mt.
3	8030	PALOMEQUE, Ivan	INF-2	AITANA CC	00:00:00	mt.
4	8035	GRANENKAMP, Vicent	INF-2	ALFAZ DEL PI CC	00:00:00	mt.
5	180	MADRID, PEDRO JAVIER	INF-2	VALVERDE TEAM	00:00:00	mt.
6	8050	GRAU, Javier	INF-2	ILICITANA UC	00:00:00	mt.
7	8034	GALVAÑ, Pablo	INF-2	ALFAZ DEL PI CC	00:00:00	mt.
8	8033	ESQUERDO, Pablo	INF-2	ALFAZ DEL PI CC	00:00:00	mt.
9	8042	BENEIT, Pedro	INF-2	SAN VICENTE CC	00:00:00	mt.
10	181	MARIN, JUAN	INF-2	VALVERDE TEAM	00:00:00	mt.
11	8039	PARRES, Alex jose	INF-2	ALMORADI CC	00:00:00	mt.
12	8032	DEELY, Sean	INF-2	ALFAZ DEL PI CC	00:00:00	mt.
13	8037	SERRANO, Javier	INF-2	ALFAZ DEL PI CC	00:00:00	mt.
14	8041	RIPOLL, Isaac	INF-2	CRONO BIKE ALTEA CC	00:00:00	mt.
15	8048	VILLAVERDE, Joel	INF-2	SAN VICENTE CC	00:00:00	mt.
16	8056	DEL CASTILLO, Mateo	INF-2	JAVEA CC	00:00:00	mt.
17	8047	JOVER, Jorge	INF-2	SAN VICENTE CC	00:00:00	mt.
18	8049	CUARTERO, Daniel	INF-2	ILICITANA UC	00:00:00	mt.
19	8038	LIZON, Mar (f)	FIN-2	ALMORADI CC	00:00:00	mt.
20	182	ORTEGA, Ivan	INF-2	VALVERDE TEAM	00:00:00	mt.
21	8040	GARCIA, Adrian	INF-2	CRONO BIKE ALTEA CC	00:00:00	mt.
22	8036	JAVALOYES, Javier	INF-2	ALFAZ DEL PI CC	00:00:00	mt.
23	8055	FERRANDEZ, Francisco	INF-2	SAN VICENTE CC	00:00:00	mt.
24	8054	PONS, Alicia (f)	FIN-2	ILICITANA UC	00:00:00	mt.
25	8053	MARTIN, Marco antoni	INF-2	ILICITANA UC	00:00:00	mt.
26	187	MOROTE, JUAN MANUEL	INF-2	ACTIVIDADES DEPORTIVAS CC	00:00:00	mt.

Clasificación por equipos

Puntos

1	VALVERDE TEAM	28,0
2	ALFAZ DEL PI CC	27,0
3	AITANA CC	16,0
4	ALMORADI CC	16,0
5	SAN VICENTE CC	13,0
6	SAX CC	11,0
7	JAVEA CC	8,0
8*	ILICITANA UC	4,0
8*	CARTAGENA CIUDAD DE TESOR	4,0
8*	MAR ALACANT	4,0
11	TIBI ANSONIDO	2,0
12*	ACTIVIDADES DEPORTIVAS CC	1,0
12*	CASTALLA CC	1,0

Clasificación : GYMKHANA GUARDAMAR PROMESAS 15-5-2016

Cls	Dor	Apellido, Nombre	Categ	Publicidad	Tiempos	Diferencia
1	2018	PENALVA, Alejandro	PROM2	ALMORADI CC	00:00:15-51	
2	2024	CAZORLA, Candela (f)	FPRO2	SAN VICENTE CC	00:00:17-28	2 seg.
3	1007	GUARDEÑO, Cesc	PROM1	ALFAZ DEL PI CC	00:00:17-33	2 seg.
4	2025	SANCHEZ, Adrian	PROM2	JAVEA CC	00:00:18-05	3 seg.
5	2026	BUIGUES, Joan	PROM2	JAVEA CC	00:00:18-17	3 seg.
6	1001	SANCHEZ, Ivan	PROM1	AITANA CC	00:00:19-49	4 seg.
7	2015	LOPEZ, Julen	PROM2	AITANA CC	00:00:19-58	4 seg.
8	1006	GARCIA, Pedro	PROM1	CASTALLA CC	00:00:22-06	7 seg.
9	1003	ENCINA, Josue	PROM1	SAX CC	00:00:22-14	7 seg.
10	2020	ORTEGA, Gabriel	PROM2	CASTALLA CC	00:00:29-46	14 seg.
11	2016	ESPINOSA, Francisco	PROM2	ALFAZ DEL PI CC	00:01:17-05	1:02 min.
12	1008	GUIJARRO, Alejandro	PROM1	ALMORADI CC	00:01:18-22	1:03 min.
13	158	LOPEZ, David	PROM1	VALVERDE TEAM	00:01:26-51	1:11 min.
14	2023	MATEEVA, Maria (f)	FPRO2	ALMORADI CC	00:02:12-23	1:57 min.
15	183	SOTO, Alejandro	PROM2	CARTAGENA CIUDAD DE TESOR	00:02:27-20	2:12 min.
16	159	VALVERDE, ADOLFO	PROM1	VALVERDE TEAM	00:02:28-35	2:13 min.
17	160	ALVAREZ, SALVADOR	PROM1	VALVERDE TEAM	00:02:29-36	2:14 min.
18	2022	NAVALON, Carolina (f)	FPRO2	SAX CC	00:02:32-25	2:17 min.
19	1004	LIDON, Mariano	PROM1	TORREVIEJA PC	00:02:36-25	2:21 min.



Título : **TROFEO ESCUELAS LA VILAJOIOSA LINEA 21-5-2016**

Título : TROFEO ESCUELAS LA VILAJOIOSA LINEA 21-5-2016

Clasificación de : PROMESAS DE 1º

1	1008	GUIJARRO,Alejandro	PROM1	ALMORADI CC	00:01:40	
2	1137	MURILLO,Miguel	PROM1	BICICLETES SANCHIS	00:01:41	1 seg.
3	1095	OLASO,orio	PROM1	LA VALLDIGNA	00:01:41	1 seg.
4	1003	ENCINA, Josue	PROM1	SAX CC	00:01:41	1 seg.
5	1001	SANCHEZ,Ivan	PROM1	AITANA CC	00:01:41	1 seg.
6	1004	LIDON,Mariano	PROM1	TORREVIEJA PC	00:01:41	1 seg.
7	1006	GARCIA,Pedro	PROM1	CASTALLA CC	00:01:43	3 seg.
8	1009	RICO,Erik	PROM1	CC TIBI AMSONIDO	00:01:45	5 seg.
9	1192	LOPEZ,David	PROM1	VALVERDE TEAM	00:01:55	15 seg.
10	1091	ALMENA,Valeria (f)	FPRO1	CC GUTI VINALES-A CUADERNO	00:01:55	15 seg.

Clasificación de : PROMESAS DE 2º

1	2015	LOPEZ,Julen	PROM2	AITANA CC	00:01:29	
2	1089	MACHANCOSES,Pablo	PROM2	CC GUTI VINALES-A CUADERNO	00:01:29	mt.
3	2109	PUENTE,Ausias	PROM2	XERACO	00:01:29	mt.
4	2195	SOTO,Alejandro	PROM2	CARTAGENA CIUDAD DE TESOR	00:01:29	mt.
5	2194	MANZANO,Juan pedro	PROM2	VALVERDE TEAM	00:01:29	mt.
6	2024	CAZORLA,Candela (f)	FPRO2	SAN VICENTE CC	00:01:29	mt.
7	2018	PENALVA,Alejandro	PROM2	ALMORADI CC	00:01:29	mt.
8	2026	BUIGUES,Joan	PROM2	JAVEA CC	00:01:31	2 seg.
9	2025	SANCHEZ,Adrian	PROM2	JAVEA CC	00:01:31	2 seg.
10	2016	ESPINOSA,Francisco	PROM2	ALFAZ DEL PI CC	00:01:31	2 seg.
11	2019	POVEDA,Elias	PROM2	CASTALLA CC	00:01:31	2 seg.
12	2020	ORTEGA,Gabriel	PROM2	CASTALLA CC	00:01:31	2 seg.
13	2023	MATEEVA,Maria (f)	FPRO2	ALMORADI CC	00:01:31	2 seg.
14	2022	NAVALON,Carolina (f)	FPRO2	SAX CC	00:01:31	2 seg.

Clasificación de : PRINCIPIANTES DE 1º

1	3102	IGUAL,Eric	PRIN1	B TEAM HORTA SUD SILLA	00:02:25	
2	3005	GUIJARRO,Jose ramon	PRIN1	ALMORADI CC	00:02:25	mt.
3	3078	MESTRE,Xavi	PRIN1	LA VALLDIGNA	00:02:25	mt.
4	3013	ORTS,Oscar	PRIN1	MAR ALACANT	00:02:25	mt.
5	3014	ARENAS,Joel	PRIN1	SAX CC	00:02:25	mt.
6	3110	ALMENA,Leyre (f)	FPRIN1	CC GUTI VINALES-A CUADERNO	00:02:25	mt.
7	3019	BERNABEU,Luis	PRIN1	TIBI ANSONIDO	00:02:25	mt.
8	3002	GINER,Jaume	PRIN1	AITANA CC	00:02:25	mt.
9	3076	CORBI,Joan	PRIN1	LA VALLDIGNA	00:02:30	5 seg.
10	3001	FERNANDEZ,David	PRIN1	AITANA CC	00:02:30	5 seg.
11	3015	GIL,Pedro	PRIN1	SAX CC	00:02:30	5 seg.
12	3003	IZQUIERDO,Pau	PRIN1	ALFAZ DEL PI CC	00:02:30	5 seg.
13	3008	FERNANDEZ,Xian	PRIN1	SAN VICENTE CC	00:02:30	5 seg.
14	3004	SIMARRO,Cristian	PRIN1	ALFAZ DEL PI CC	00:02:30	5 seg.

Clasificación de : PRINCIPIANTES DE 2º

1	4028	LLORET I,Jaume	PRIN2	ALFAZ DEL PI CC	00:03:58	
2	4070	ALBERT,Carmelo	PRIN2	PICASSENT BC	00:03:58	mt.
3	4024	SANCHEZ,Juan luis	PRIN2	AITANA CC	00:03:58	mt.
4	4148	PINA,Jose maria	PRIN2	VALVERDE TEAM	00:03:58	mt.
5	4025	CANO,Alex	PRIN2	CASTALLA CC	00:03:58	mt.
6	4029	METEEV,Mateo matey	PRIN2	ALMORADI CC	00:03:58	mt.
7	4101	MARTINEZ,Javier	PRIN2	CASTILLO DE AYORA	00:03:58	mt.
8	4033	BONET,Dario	PRIN2	SAN VICENTE CC	00:03:58	mt.
9	4040	CASTELLANO,Pablo	PRIN2	NOVELDENSE UCC	00:03:58	mt.
10	4100	TERUEL,Hector	PRIN2	CASTILLO DE AYORA	00:03:58	mt.
11	4039	NAVALON,Isaac	PRIN2	SAX CC	00:03:58	mt.
12	4032	VALERO,Gabriel	PRIN2	ILICITANA UC	00:03:58	mt.
13	4026	GARCIA,Toni	PRIN2	CASTALLA CC	00:03:58	mt.
14	4042	SANCHEZ,Carmen (f)	FPRIN2	JAVEA CC	00:03:58	mt.
15	4022	JUSTINIANO,Gines	PRIN2	AITANA CC	00:03:58	mt.
16	4023	PEREZ,Daniel	PRIN2	AITANA CC	00:03:58	mt.
17	4021	DEL REAL,Santiago	PRIN2	AITANA CC	00:03:58	mt.

Clasificación de : ALEVINES DE 1º

1	5015	RODA,Pablo	ALE-1	VALVERDE TEAM	00:06:56	
2	5011	MORALES,Pablo	ALE-1	ALFAZ DEL PI CC	00:06:57	1 seg.
3	5017	CANO,Cristian	ALE-1	SAX CC	00:06:57	1 seg.
4	5002	GALVAÑ,Jordi	ALE-1	AITANA CC	00:06:57	1 seg.
5	5071	RODRIGUEZ,Enric	ALE-1	PICASSENT BC	00:06:57	1 seg.
6	5009	SABATER,Raul	ALE-1	NOVELDENSE UCC	00:06:57	1 seg.
7	5133	PUENTE,Alejandra (f)	FAL-1	XERACO	00:06:57	1 seg.



Comité Alicantino de
Árbitros y
Cronometradores de
Ciclismo.
www.arbitrosbiciclismo.com

ESCUELAS DE CICLISMO
LA VILAJOIOSA 21-5-2016

FEDERACIÓN DE
CICLISMO DE LA
COMUNIDAD
VALENCIANA
www.fccv.es



8	5006	ESPINOSA, Alfonso	ALE-1	ALFAZ DEL PI CC	00:06:57	1 seg.
9	5005	BLANQUER, Pablo	ALE-1	ALFAZ DEL PI CC	00:06:59	3 seg.
10	5013	GARCIA, David	ALE-1	ILICITANA UC	00:07:00	4 seg.
11	5144	LLINARES, Quico	ALE-1	LA VILA JOIOSA	00:07:15	19 seg.
12	5049	SAN ABDON, Andres mod	ALE-1	DEPORTES BALAGUER	00:07:20	24 seg.
13	5131	RODRIGUEZ, Laia (f)	FAL-1	PICASSENT BC	00:07:20	24 seg.
14	5003	VAZQUEZ, Jordi	ALE-1	CASTALLA CC	00:07:21	25 seg.
15	5094	CORBI, Jordi	ALE-1	LA VALLDIGNA	00:07:23	27 seg.

Clasificación de : ALEVINES DE 2º

1	6158	MEMBRIVE, Jose	ALE-2	VALVERDE TEAM	00:10:15	
2	6155	DIAZ, Dario	ALE-2	VALVERDE TEAM	00:10:15	mt.
3	6093	GOMAR, Ivan	ALE-2	LA VALLDIGNA	00:10:15	mt.
4	6190	ALONSO, Jesus	ALE-2	ALMORADI CC	00:10:15	mt.
5	6036	VILLAVERDE, Lucas	ALE-2	SAN VICENTE CC	00:10:15	mt.
6	6161	SOLER, Jesus	ALE-2	VALVERDE TEAM	00:10:15	mt.
7	6096	MESTRE, Marc	ALE-2	LA VALLDIGNA	00:10:15	mt.
8	6035	MURCIA, Jaime	ALE-2	SAN VICENTE CC	00:10:15	mt.
9	6044	ESCAMEZ, Juan fco.	ALE-2	SAX CC	00:10:15	mt.
10	6025	GRANENKAMP, Pascalle	FAL-2	ALFAZ DEL PI CC	00:10:15	mt.
11	6189	CLIMENT, Josep miquel	ALE-2	AITANA CC	00:10:15	mt.
12	6029	MOZO, Saul	ALE-2	JAVEA CC	00:10:15	mt.
13	6151	RICO, Vania (f)	FAL-2	CC TIBI AMSONIDO	00:10:15	mt.
14	6038	HERNANDEZ, Sergio	ALE-2	ILICITANA UC	00:10:15	mt.
15	6032	SOLER, Antonio luis	ALE-2	ALFAZ DEL PI CC	00:10:15	mt.
16	6187	VIDAL, Alberto	ALE-2	SAX CC	00:10:15	mt.
17	6192	RODRIGUEZ, Pablo	ALE-2	ALMORADI CC	00:10:15	mt.
18	6026	GRANENKAMP, Amber (f)	FAL-2	ALFAZ DEL PI CC	00:10:15	mt.
19	6034	MAS, Javier	ALE-2	SAN VICENTE CC	00:10:15	mt.
20	6040	MAZA, Selena (f)	FAL-2	ILICITANA UC	00:10:15	mt.
21	6566	CANALES, Sergio	ALE-2	SAN VICENTE CC	00:10:15	mt.

Clasificación de : INFANTILES DE 1º

1	7017	RICO, Joan	INF-1	MAR ALACANT	00:16:21	
2	7022	NAVALON, Carlos	INF-1	SAX CC	00:16:21	mt.
3	7001	GARCIA, Oscar	INF-1	AITANA CC	00:16:23	2 seg.
4	7092	ALBUJEXCH, Angel	INF-1	ROQUETTE SALVADOR BOTELL	00:16:23	2 seg.
5	7091	SOLERA, Miguel	INF-1	LA VALLDIGNA	00:16:23	2 seg.
6	7200	TOMAS, Marta (f)	FIN-1	VALVERDE TEAM	00:16:23	2 seg.
7	7008	GUARDEÑO, Jaume	INF-1	ALFAZ DEL PI CC	00:16:23	2 seg.
8	7002	RUIZ, Ivan	INF-1	AITANA CC	00:16:23	2 seg.
9	7024	SAMPER, Izan	INF-1	SAX CC	00:16:23	2 seg.
10	7013	MARTIN, Eric	INF-1	SAN VICENTE CC	00:16:23	2 seg.
11	7019	EGIDO, Jorge	INF-1	SAX CC	00:16:23	2 seg.
12	7250	LOZANO, Adrian	INF-1	VALVERDE TEAM	00:16:23	2 seg.
13	7007	BLANQUER, Jorge	INF-1	ALFAZ DEL PI CC	00:16:23	2 seg.
14	7194	LOZANO, Juan pedro	INF-1	VALVERDE TEAM	00:16:23	2 seg.
15	7018	BELTRAN, Esther (f)	FIN-1	SAX CC	00:16:28	7 seg.
16	7005	CERDA, Unai	INF-1	CASTALLA CC	00:16:32	11 seg.
17	7012	SUCCI, Cristina (f)	FIN-1	CRONO BIKE ALTEA CC	00:16:32	11 seg.
18	7014	NAVARRO, Lucia (f)	FIN-1	SAN VICENTE CC	00:16:32	11 seg.
19	7025	CABALLERO, Miguel ang	INF-1	JAVEA CC	00:16:32	11 seg.
20	7027	SIRVENT, Fabio	INF-1	CASTALLA CC	00:16:35	14 seg.
21	7004	ZARAGOZA, Vicent	INF-1	AITANA CC	00:16:35	14 seg.
22	7011	RIPOLL, Iris (f)	FIN-1	CRONO BIKE ALTEA CC	00:16:36	15 seg.
23	7015	GONZALEZ-CO, Daniel	INF-1	ILICITANA UC	00:17:00	39 seg.
24	7009	PATON, Jose javier	INF-1	ALFAZ DEL PI CC	00:17:00	39 seg.
25	7003	SOLBES, Xavi	INF-1	AITANA CC	00:17:00	39 seg.

Clasificación de : INFANTILES DE 2º

1	8050	GRAU, Javier	INF-2	ILICITANA UC	00:25:37	
2	8030	PALOMEQUE, Ivan	INF-2	AITANA CC	00:25:37	mt.
3	8037	SERRANO, Javier	INF-2	ALFAZ DEL PI CC	00:25:37	mt.
4	8035	GRANENKAMP, Vicent	INF-2	ALFAZ DEL PI CC	00:25:37	mt.
5	8039	PARRES, Alex jose	INF-2	ALMORADI CC	00:25:37	mt.
6	8045	CAZORLA, Antonio davi	INF-2	SAN VICENTE CC	00:25:37	mt.
7	8063	MURLA, Andreu	INF-2	ANIMALS DE MONTE	00:25:37	mt.
8	8042	BENEIT, Pedro	INF-2	SAN VICENTE CC	00:25:37	mt.
9	8047	JOVER, Jorge	INF-2	SAN VICENTE CC	00:25:37	mt.
10	8032	DEELY, Sean	INF-2	ALFAZ DEL PI CC	00:25:37	mt.
11	8048	VILLAVERDE, Joel	INF-2	SAN VICENTE CC	00:25:37	mt.
12	8041	RIPOLL, Isaac	INF-2	CRONO BIKE ALTEA CC	00:25:37	mt.
13	8031	AYUSO, Juan	INF-2	ALFAZ DEL PI CC	00:25:37	mt.
14	8147	MARIN, Juan	INF-2	VALVERDE TEAM	00:25:37	mt.
15	8148	ORTEGA, Ivan	INF-2	VALVERDE TEAM	00:25:37	mt.
16	8033	ESQUERDO, Pablo	INF-2	ALFAZ DEL PI CC	00:25:37	mt.
17	8049	CUARTERO, Daniel	INF-2	ILICITANA UC	00:25:37	mt.
18	8056	DEL CASTILLO, Mateo	INF-2	JAVEA CC	00:25:37	mt.



Comité Alicantino de
Árbitros y
Cronometradores de
Ciclismo.
www.arbitros ciclismo.com

ESCUELAS DE CICLISMO
LA VILAJOIOSA 21-5-2016

FEDERACIÓN DE
CICLISMO DE LA
COMUNIDAD
VALENCIANA
www.fccv.es



19	8038	LIZON,Mar (f)	FIN-2	ALMORADI CC	00:25:37	mt.
20	8055	FERRANDEZ,Francisco	INF-2	SAN VICENTE CC	00:25:37	mt.
21	8036	JAVALOYES,Javier	INF-2	ALFAZ DEL PI CC	00:25:37	mt.
22	8040	GARCIA,Adrian	INF-2	CRONO BIKE ALTEA CC	00:25:37	mt.
23	8146	MADRID,Pedro javier	INF-2	VALVERDE TEAM	00:25:37	mt.
24	8076	PRUÑONOSA,Carla (f)	FIN-2	DEPORTES BALAGUER	00:25:37	mt.
25	8053	MARTIN,Marco antoni	INF-2	ILICITANA UC	00:25:37	mt.
26	8054	PONS,Alicia (f)	FIN-2	ILICITANA UC	00:25:37	mt.
27	8046	GONZALEZ,Estrella (f)	FIN-2	SAN VICENTE CC	00:25:50	13 seg.

Clasificación GYMKHANA **VILAJOIOSA PRINCIPIANTES** 21-5-2016

Cls	Dor	Apellido,Nombre	Categ	Publicidad	Tiempos	Diferencia
1	3013	ORTS,Oscar	PRIN1	MAR ALACANT	00:15:50-00	
2	3102	IGUAL,Eric	PRIN1	B TEAM HORTA SUD SILLA	00:16:16-00	26 seg.
3	4024	SANCHEZ,Juan luis	PRIN2	AITANA CC	00:17:10-00	1:20 min.
4	4070	ALBERT,Carmelo	PRIN2	PICASSENT BC	00:17:43-00	1:53 min.
5	4042	SANCHEZ,Carmen (f)	FPRI2	JAVEA CC	00:18:21-00	2:31 min.
6	4029	METEEV,Mateo matey	PRIN2	ALMORADI CC	00:18:46-00	2:56 min.
7	3005	GUIJARRO,Jose ramon	PRIN1	ALMORADI CC	00:18:57-00	3:07 min.
8	3076	CORBI,Joan	PRIN1	LA VALLDIGNA	00:19:35-00	3:45 min.
9	3001	FERNANDEZ,David	PRIN1	AITANA CC	00:20:12-00	4:22 min.
10	3078	MESTER,Xavi	PRIN1	LA VALLDIGNA	00:20:41-00	4:51 min.
11	4033	BONET,Dario	PRIN2	SAN VICENTE CC	00:21:08-00	5:18 min.
12	3110	ALMENA,Leyre (f)	FPRI1	CC GUTI VINALES- CUADERNO	00:22:50-00	7:00 min.
13	3002	GINER,Jaume	PRIN1	AITANA CC	00:24:00-00	8:10 min.
14	4040	CASTELLANO,Pablo	PRIN2	NOVELDENSE UCC	00:24:09-00	8:19 min.
15	3019	BERNABEU,Luis	PRIN1	TIBI ANSONIDO	00:24:12-00	8:22 min.
16	4101	MARTINEZ,Javier	PRIN2	CASTILLO DE AYORA	00:24:48-00	8:58 min.
17	4032	VALERO,Gabriel	PRIN2	ILICITANA UC	00:25:11-00	9:21 min.
18	3003	IZQUIERDO,Pau	PRIN1	ALFAZ DEL PI CC	00:25:58-00	10:08 min.
19	3008	FERNANDEZ,Xian	PRIN1	SAN VICENTE CC	00:26:10-00	10:20 min.
20	4023	PEREZ,Daniel	PRIN2	AITANA CC	01:28:00-00	12:10 min.
21	4026	GARCIA,Toni	PRIN2	CASTALLA CC	01:28:46-00	12:56 min.
22	4039	NAVALON,Isaac	PRIN2	SAX CC	01:29:30-00	13:40 min.
23	3014	ARENAS,Joel	PRIN1	SAX CC	01:30:58-00	15:08 min.
24	4025	CANO,Alex	PRIN2	CASTALLA CC	02:32:07-00	16:17 min.
25	3004	SIMARRO,Cristian	PRIN1	ALFAZ DEL PI CC	02:35:36-00	19:46 min.
26	3015	GIL,Pedro	PRIN1	SAX CC	02:35:47-00	19:57 min.
27	4148	PINA,Jose maria	PRIN2	VALVERDE TEAM	02:36:45-00	20:55 min.
28	4100	TERUEL,Hector	PRIN2	CASTILLO DE AYORA	02:37:12-00	21:22 min.
29	4028	LLORET I,Jaume	PRIN2	ALFAZ DEL PI CC	03:40:26-00	24:36 min.
30	4022	JUSTINIANO,Gines	PRIN2	AITANA CC	04:42:57-00	27:07 min.
31	4021	DEL REAL,Santiago	PRIN2	AITANA CC	04:44:00-00	28:10 min.

Corredores clasificados : 31

Clasificación por Escuelas

Puntos

1	AITANA CC	21,0
2	VALVERDE TEAM	17,0
3	ALFAZ DEL PI CC	14,0
4	MAR ALACANT	12,0
5	ALMORADI CC	10,0
6	SAX CC	10,0
7	LA VALLDIGNA	10,0
8	B TEAM HORTA SUD SILLA	9,0
9	ILICITANA UC	5,0
10	PICASSENT BC	7,0
11	BICICLETES SANCHIS	4,0
12	CC GUTI VINALES- CUADERNO	4,0
13	XERACO	3,0
14*	SAN VICENTE CC	2,0
14*	ROQUETTE SALVADOR BOTELL	2,0
14*	CARTAGENA CIUDAD DE TESOR	2,0
17	VALVERDE TEAM	1,0
18	CASTALLA CC	1,0
19	JAVEA CC	1,0



Título : **IBI - TOUR DEL JUGUETE ESCUELAS LINEA 04-6-2016**

Clasificación de : **PROMESAS DE 1º**

1	1008	GUIJARRO, Alejandro	PROM1	ALMORADI CC	00:00:00	
2	1001	SANCHEZ, Ivan	PROM1	AITANA CC	00:00:00	mt.
3	1004	LIDON, Mariano	PROM1	TORREVIEJA PC	00:00:00	mt.
4	1003	ENCINA, Josue	PROM1	SAX CC	00:00:00	mt.
5	1006	GARCIA, Pedro	PROM1	CASTALLA CC	00:00:00	mt.
6	1011	PEREZ, Wences	PROM1	CC TIBI AMSONIDO	00:00:00	mt.
7	1007	GUARDEÑO, Cesc	PROM1	ALFAZ DEL PI CC	00:00:00	mt.

Clasificación de : **PROMESAS DE 2º**

1	2024	CAZORLA, Candela (f)	FPRO2	SAN VICENTE CC	00:00:00	
2	2018	PENALVA, Alejandro	PROM2	ALMORADI CC	00:00:00	mt.
3	2015	LOPEZ, Julen	PROM2	AITANA CC	00:00:00	mt.
4	2025	SANCHEZ, Adrian	PROM2	JAVEA CC	00:00:00	mt.
5	2026	BUIGUES, Joan	PROM2	JAVEA CC	00:00:00	mt.
6	2020	ORTEGA, Gabriel	PROM2	CASTALLA CC	00:00:00	mt.
7	2023	MATEEVA, Maria (f)	FPRO2	ALMORADI CC	00:00:00	mt.
8	2022	NAVALON, Carolina (f)	FPRO2	SAX CC	00:00:00	mt.

Clasificación de : **PRINCIPIANTES DE 1º**

1	3005	GUIJARRO, Jose ramon	PRIN1	ALMORADI CC	00:00:00	
2	3013	ORTS, Oscar	PRIN1	MAR ALACANT	00:00:00	mt.
3	3014	ARENAS, Joel	PRIN1	SAX CC	00:00:00	mt.
4	3019	BERNABEU, Luis	PRIN1	CC TIBI AMSONIDO	00:00:00	mt.
5	198	BAUTISTA, Samuel	PRIN1	C.C. ROLDAN/GALGOS DEL SO	00:00:00	mt.
6	3002	GINER, Jaume	PRIN1	AITANA CC	00:00:00	mt.
7	3001	FERNANDEZ, David	PRIN1	AITANA CC	00:00:00	mt.
8	3016	TOLEDO, Leyre (f)	FPR11	NOVELDENSE UCC	00:00:00	mt.
9	3015	GIL, Pedro	PRIN1	SAX CC	00:00:00	mt.
10	3004	SIMARRO, Cristian	PRIN1	ALFAZ DEL PI CC	00:00:00	mt.
11	3003	IZQUIERDO, Pau	PRIN1	ALFAZ DEL PI CC	00:00:00	mt.
12	3008	FERNANDEZ, Xian	PRIN1	SAN VICENTE CC	00:00:00	mt.

Clasificación de : **PRINCIPIANTES DE 2º**

1	4028	LLORET I, Jaume	PRIN2	ALFAZ DEL PI CC	00:00:00	
2	4027	ALVAREZ, Hector	PRIN2	ALFAZ DEL PI CC	00:00:00	mt.
3	4025	CANO, Alex	PRIN2	CASTALLA CC	00:00:00	mt.
4	4041	SERRANO, Oscar	PRIN2	SAX CC	00:00:00	mt.
5	4024	SANCHEZ, Juan luis	PRIN2	AITANA CC	00:00:00	mt.
6	4040	CASTELLANO, Pablo	PRIN2	NOVELDENSE UCC	00:00:00	mt.
7	4026	GARCIA, Toni	PRIN2	CASTALLA CC	00:00:00	mt.
8	4039	NAVALON, Isaac	PRIN2	SAX CC	00:00:00	mt.
9	4029	MATEEV, Mateo matey	PRIN2	ALMORADI CC	00:00:00	mt.
10	4032	VALERO, Gabriel	PRIN2	ILICITANA UC	00:00:00	mt.
11	4030	LOZANO, Julia (f)	FPR12	ILICITANA UC	00:00:00	mt.
12	4042	SANCHEZ, Carmen (f)	FPR12	JAVEA CC	00:00:00	mt.
13	4033	BONET, Dario	PRIN2	SAN VICENTE CC	00:00:00	mt.
14	4044	DOMENECH, Toni	PRIN2	CASTALLA CC	00:00:00	mt.
15	4038	ANALUISA, Omar alexan	PRIN2	SAX CC	00:00:00	mt.

Clasificación de : **ALEVINES DE 1º**

1	5011	MORALES, Pablo	ALE-1	ALFAZ DEL PI CC	00:10:34	
2	5002	GALVAÑ, Jordi	ALE-1	AITANA CC	00:10:38	4 seg.
3	5016	ZARAGOZA, Marc	ALE-1	LA VILA JOIOSA	00:10:38	4 seg.
4	5004	ALVAREZ, Mario	ALE-1	ALFAZ DEL PI CC	00:10:41	7 seg.
5	5010	GUARDEÑO, Laura (f)	FAL-1	ALFAZ DEL PI CC	00:10:59	25 seg.
6	5006	ESPINOSA, Alfonso	ALE-1	ALFAZ DEL PI CC	00:10:59	25 seg.
7	5009	SABATER, Rauí	ALE-1	NOVELDENSE UCC	00:10:59	25 seg.
8	5005	BLANQUER, Pablo	ALE-1	ALFAZ DEL PI CC	00:11:09	35 seg.
9	5143	JOVER, Sandra	FAL-1	ELDA CC	00:11:14	40 seg.
10	5144	LLINARES, Quico	ALE-1	LA VILA JOIOSA	00:11:17	43 seg.
11	5012	MANZANO, Salvador	ALE-1	ALMORADI CC	00:11:17	43 seg.
12	5003	VAZQUEZ, Jordi	ALE-1	CASTALLA CC	00:12:00	1:26 min.
13	5023	GIMENEZ, Rauí	ALE-1	SAX CC	00:12:00	1:26 min.
14	153	GARCIA, Hector	ALE-1	ESCUELA CICLISTA LYMSA	00:12:30	1:56 min.
15	5008	BEKYRAN, Yassine	ALE-1	JAVEA CC	00:12:30	1:56 min.
16	5017	CANO, Cristian	ALE-1	SAX CC	00:15:00	4:26 min.

Clasificación de : **ALEVINES DE 2º**

1	6190	ALONSO, Jesus	ALE-2	ALMORADI CC	00:00:00	
2	6039	LOZANO, Mario	ALE-2	ILICITANA UC	00:00:00	mt.
3	6043	ZARAGOZA, Vicent	ALE-2	LA VILA JOIOSA	00:00:00	mt.
4	191	CAMACHO, Juan manueí	ALE-2	JUAN ZURANO C.C.	00:00:00	mt.



Comité Alicantino de
Árbitros y
Cronometradores de
Ciclismo.
www.arbitrosbiciclismo.com

ESCUELAS DE CICLISMO

IBI 04-06-2016

FEDERACIÓN DE
CICLISMO DE LA
COMUNIDAD
VALENCIANA
www.fccv.es



5	6036	VILLAVARDE, Lucas	ALE-2	SAN VICENTE CC	00:00:00	mt.
6	6025	GRANENKAMP, Pascalle	FAL-2	ALFAZ DEL PI CC	00:00:00	mt.
7	6152	MIRA, Raul	ALE-2	CC TIBI AMSONIDO	00:00:00	mt.
8	6031	GALVAÑ, Marta (f)	FAL-2	ALFAZ DEL PI CC	00:00:00	mt.
9	6035	MURCIA, Jaime	ALE-2	SAN VICENTE CC	00:00:00	mt.
10	199	MENDOZA, Javier	ALE-2	C.C. ROLDAN/GALGOS DEL SO	00:00:00	mt.
11	6032	SOLER, Antonio luis	ALE-2	ALFAZ DEL PI CC	00:00:00	mt.
12	6038	HERNANDEZ, Sergio	ALE-2	ILICITANA UC	00:00:00	mt.
13	6151	RICO, Vania (f)	FAL-2	CC TIBI AMSONIDO	00:00:00	mt.
14	6028	CABRERA, Raul	ALE-2	BENISSA CC	00:00:00	mt.
15	6189	CLIMENT, Josep miquel	ALE-2	AITANA CC	00:00:00	mt.
16	6026	GRANENKAMP, Amber (f)	FAL-2	ALFAZ DEL PI CC	00:00:00	mt.
17	6037	GONZALEZ, Adrian	ALE-2	ILICITANA UC	00:00:00	mt.
18	6044	ESCAMEZ, Juan fco.	ALE-2	SAX CC	00:00:00	mt.
19	6187	VIDAL, Alberto	ALE-2	SAX CC	00:00:00	mt.
20	6029	MOZO, Saul	ALE-2	JAVEA CC	00:00:00	mt.
21	147	GARCIA, Pedro	ALE-2	ESCUELA CICLISTA LYMSA	00:00:00	mt.
22	6030	GALVAÑ, Sara (f)	FAL-2	ALFAZ DEL PI CC	00:00:00	mt.
23	6034	MAS, Javier	ALE-2	SAN VICENTE CC	00:00:00	mt.
24	6040	MAZA, Selena (f)	FAL-2	ILICITANA UC	00:00:00	mt.
25	6188	TOLEDO, Ginebra (f)	FAL-2	NOVELDENSE UCC	00:00:00	mt.
26	6566	CANALES, Sergio	ALE-2	SAN VICENTE CC	00:00:00	mt.

Clasificación de : INFANTILES DE 1º

1	7017	RICO, Joan	INF-1	MAR ALACANT	00:00:00	
2	7008	GUARDEÑO, Jaume	INF-1	ALFAZ DEL PI CC	00:00:00	mt.
3	7001	GARCIA, Oscar	INF-1	AITANA CC	00:00:00	mt.
4	7003	SOLBES, Xavi	INF-1	AITANA CC	00:00:00	mt.
5	7007	BLANQUER, Jorge	INF-1	ALFAZ DEL PI CC	00:00:00	mt.
6	7024	SAMPER, Izan	INF-1	SAX CC	00:00:00	mt.
7	187	TOMAS, Marta (f)	FIN-1	VALVERDE TEAM	00:00:00	mt.
8	7022	NAVALON, Carlos	INF-1	SAX CC	00:00:00	mt.
9	7002	RUIZ, Ivan	INF-1	AITANA CC	00:00:00	mt.
10	7026	BUENO, Sergio	INF-1	SAN VICENTE CC	00:00:00	mt.
11	7005	CERDA, Unai	INF-1	CASTALLA CC	00:00:00	mt.
12	7025	CABALLERO, Miguel ang	INF-1	JAVEA CC	00:00:00	mt.
13	7012	SUCCI, Cristina (f)	FIN-1	CRONO BIKE ALTEA CC	00:00:00	mt.
14	7014	NAVARRO, Lucia (f)	FIN-1	SAN VICENTE CC	00:00:00	mt.
15	7027	SIRVENT, Fabio	INF-1	CASTALLA CC	00:00:00	mt.
16	7013	MARTIN, Eric	INF-1	SAN VICENTE CC	00:00:00	mt.
17	7019	EGIDO, Jorge	INF-1	SAX CC	00:00:00	mt.
18	7004	ZARAGOZA, Vicent	INF-1	AITANA CC	00:00:00	mt.
19	7018	BELTRAN, Esther (f)	FIN-1	SAX CC	00:00:00	mt.

Clasificación de : INFANTILES DE 2º

1	8050	GRAU, Javier	INF-2	ILICITANA UC	00:48:42	
2	8031	AYUSO, Juan	INF-2	ALFAZ DEL PI CC	00:48:47	5 seg.
3	185	GARCIA, Andres	INF-2	C.C. ROLDAN/GALGOS DEL SO	00:48:47	5 seg.
4	8030	PALOMEQUE, Ivan	INF-2	AITANA CC	00:48:47	5 seg.
5	8045	CAZORLA, Antonio davi	INF-2	SAN VICENTE CC	00:48:47	5 seg.
6	188	MADRID, Pedro javier	INF-2	VALVERDE TEAM	00:48:47	5 seg.
7	8039	PARRES, Alex jose	INF-2	ALMORADI CC	00:48:47	5 seg.
8	8042	BENEIT, Pedro	INF-2	SAN VICENTE CC	00:48:47	5 seg.
9	8047	JOVER, Jorge	INF-2	SAN VICENTE CC	00:48:47	5 seg.
10	8037	SERRANO, Javier	INF-2	ALFAZ DEL PI CC	00:48:47	5 seg.
11	8044	FUENTES, Guillem	INF-2	CC ON BIKE	00:48:47	5 seg.
12	8041	RIPOLL, Isaac	INF-2	CRONO BIKE ALTEA CC	00:48:47	5 seg.
13	8048	VILLAVARDE, Joel	INF-2	SAN VICENTE CC	00:48:47	5 seg.
14	8032	DEELY, Sean	INF-2	ALFAZ DEL PI CC	00:50:01	1:19 min.
15	153	SALAS, Pedro jose	INF-2	JUAN ZURANO C.C.	00:50:01	1:19 min.
16	8034	GALVAÑ, Pablo	INF-2	ALFAZ DEL PI CC	00:50:01	1:19 min.
17	8049	QUARTERO, Daniel	INF-2	ILICITANA UC	00:50:02	1:20 min.
18	176	IZQUIERDO, Pedro jose	INF-2	LOS ALCAZARES EMC	00:55:00	6:18 min.
19	193	ORTEGA, Ivan	INF-2	VALVERDE TEAM	00:55:00	6:18 min.
20	190	MARIN, Juan	INF-2	VALVERDE TEAM	00:55:00	6:18 min.
21	8038	LIZON, Mar (f)	FIN-2	ALMORADI CC	00:55:00	6:18 min.
22	8040	GARCIA, Adrian	INF-2	CRONO BIKE ALTEA CC	00:55:00	6:18 min.
23	8055	FERRANDEZ, Francisco	INF-2	SAN VICENTE CC	00:55:00	6:18 min.
24	8033	ESQUERDO, Pablo	INF-2	ALFAZ DEL PI CC	00:55:00	6:18 min.
25	8056	DEL CASTILLO, Mateo	INF-2	JAVEA CC	00:55:00	6:18 min.
26	183	GONZALEZ, Antonio	INF-2	C.C. ROLDAN/GALGOS DEL SO	00:55:00	6:18 min.



Clasificación por equipos	Puntos
1 ALFAZ DEL PI CC	30,0
2 ALMORADI CC	19,0
3 AITANA CC	19,0
4 LA VILA JOIOSA	11,0
5 ILICITANA UC	9,0
6 MAR ALACANT	9,0
7 SAX CC	8,0
8 SAN VICENTE CC	7,0
9 JAVEA CC	6,0
10 CASTALLA CC	4,0
11 C.C. ROLDAN/GALGOS DEL SO	4,0
12 CC TIBI AMSONIDO	4,0
13 TORREVIEJA PC	3,0
14 JUAN ZURANO C.C.	2,0

Clasificación de GYMKHANA DE ALEVINES

Cls	Dor	Apellido,Nombre	Categ	Publicidad	DERR	Tiempos	Diferencia
1	5144	LLINARES,QUICO	ALE-1	LA VILA JOIOSA		00:00:24-09	
2	5010	GUARDEÑO,Laura (f)	FAL-1	ALFAZ DEL PI CC		00:00:25-57	1 seg.
3	5008	BEKYRAN,Yassine	ALE-1	JAVEA CC		00:00:26-27	2 seg.
4	6152	MIRA,RAUL	ALE-2	CC TIBI AMSONIDO		00:00:26-49	2 seg.
5	5023	GIMENEZ,Raul	ALE-1	SAX CC		00:00:27-08	3 seg.
6	6034	MAS,Javier	ALE-2	SAN VICENTE CC		00:00:27-48	3 seg.
7	5002	GALVAÑ,Jordi	ALE-1	AITANA CC		00:00:28-25	4 seg.
8	5011	MORALES,Pablo	ALE-1	ALFAZ DEL PI CC		00:00:28-52	4 seg.
9	5017	CANO,Cristian	ALE-1	SAX CC		00:00:29-22	5 seg.
10	6029	MOZO,Saul	ALE-2	JAVEA CC		00:00:29-41	5 seg.
11	5012	MANZANO,Salvador	ALE-1	ALMORADI CC		00:00:29-49	5 seg.
12	6189	CLIMENT,Josep Miquel	ALE-2	AITANA CC		00:00:30-13	6 seg.
13	6190	ALONSO,Jesus	ALE-2	ALMORADI CC		00:00:30-23	6 seg.
14	5004	ALVAREZ,Mario	ALE-1	ALFAZ DEL PI CC		00:00:30-50	6 seg.
15	5003	VAZQUEZ,Jordi	ALE-1	CASTALLA CC		00:00:31-17	7 seg.
16	6025	GRANENKAMP,Pascal	FAL-2	ALFAZ DEL PI CC		00:00:31-25	7 seg.
17	5016	ZARAGOZA,Marc	ALE-1	LA VILA JOIOSA		00:00:31-28	7 seg.
18	5005	BLANQUER,Pablo	ALE-1	ALFAZ DEL PI CC		00:00:31-40	7 seg.
19	6043	ZARAGOZA,Vicent	ALE-2	LA VILA JOIOSA		00:00:32-30	8 seg.
20	6038	HERNANDEZ,Sergio	ALE-2	ILICITANA UC		00:00:32-46	8 seg.
21	6028	CABRERA,Raul	ALE-2	BENISSA CC		00:00:32-55	8 seg.
22	6026	GRANENKAMP,Amber (f)	FAL-2	ALFAZ DEL PI CC		00:00:32-58	8 seg.
23	5006	ESPINOSA,Alfonso	ALE-1	ALFAZ DEL PI CC		00:00:33-45	9 seg.
24	6030	GALVAÑ,Sara (f)	FAL-2	ALFAZ DEL PI CC		00:00:33-49	9 seg.
25	6151	RICO,Vania (f)	FAL-2	CC TIBI AMSONIDO		00:00:36-02	12 seg.
26	5009	SABATER,Raul	ALE-1	NOVELDENSE UCC		00:00:36-44	12 seg.
27	6031	GALVAÑ,Marta (f)	FAL-2	ALFAZ DEL PI CC		00:00:39-23	15 seg.
28	6040	MAZA,Selena (f)	FAL-2	ILICITANA UC		00:00:40-14	16 seg.
29	6187	VIDAL,Alberto	ALE-2	SAX CC		00:00:40-46	16 seg.
30	5143	JOVER,Sandra	FAL-1	ELDA CC		00:00:44-47	20 seg.
31	6036	VILLAVARDE, Lucas	ALE-2	SAN VICENTE CC		01:00:26-27	1:00:02 hor.
32	191	CAMACHO,JUAN MANUEL	ALE-2	JUAN ZURANO C.C.		01:00:26-31	1:00:02 hor.
33	6044	ESCAMEZ,Juan fco.	ALE-2	SAX CC		01:00:27-55	1:00:03 hor.
34	6035	MURCIA,Jaime	ALE-2	SAN VICENTE CC		01:00:28-48	1:00:04 hor.
35	6032	SOLER,Antonio luis	ALE-2	ALFAZ DEL PI CC		01:00:30-13	1:00:06 hor.
36	6037	GONZALEZ,Adrian	ALE-2	ILICITANA UC		01:00:31-56	1:00:07 hor.
37	6039	LOZANO,Mario	ALE-2	ILICITANA UC		01:00:33-47	1:00:09 hor.
38	6566	CANALES,Sergio	ALE-2	SAN VICENTE CC		01:00:37-33	1:00:13 hor.
39	6188	TOLEDO,Ginebra (f)	FAL-2	NOVELDENSE UCC		01:00:39-41	1:00:15 hor.
40	147	GARCIA,Pedro	ALE-2	ESCUELA CICLISTA LYMSA		08:01:00-02	8:00:36 hor.

Corredores clasificados : 40



Titulo : **Trofeo Joaquin Barcelo SAX LINEA 12-6-2016**

Clasificación de : PROMESAS DE 1º

1	1008	GUIJARRO,Alejandro	PROM1	ALMORADI CC	00:00:55	
2	1001	SANCHEZ,Ivan	PROM1	AITANA CC	00:01:00	5 seg.
3	1003	ENCINA, Josue	PROM1	SAX CC	00:01:05	10 seg.
4	169	GALINDO,Andreu	PROM1	CC TIBI AMSONIDO	00:01:10	15 seg.
5	1004	LIDON,Mariano	PROM1	TORREVIEJA PC	00:01:20	25 seg.
6	1002	ROCAMORA,Iker	PROM1	SAX CC	00:01:35	40 seg.
7	1006	GARCIA, Pedro	PROM1	CASTALLA CC	00:01:50	55 seg.
8	1007	GUARDEÑO,Cesc	PROM1	ALFAZ DEL PI CC	00:02:10	1:15 min.

Clasificación de : PROMESAS DE 2º

1	2024	CAZORLA,Candela (f)	FPRO2	SAN VICENTE CC	00:01:35	
2	2015	LOPEZ,Julen	PROM2	AITANA CC	00:01:35	mt.
3	2025	SANCHEZ,Adrian	PROM2	JAVEA CC	00:01:46	11 seg.
4	2018	PENALVA,Alejandro	PROM2	ALMORADI CC	00:02:10	35 seg.
5	2019	POVEDA,Elias	PROM2	CASTALLA CC	00:02:15	40 seg.
6	2016	ESPINOSA,Francisco	PROM2	ALFAZ DEL PI CC	00:02:30	55 seg.
7	2026	BUIGUES,Joan	PROM2	JAVEA CC	00:02:45	1:10 min.
8	2023	MATEEVA,Maria (f)	FPRO2	ALMORADI CC	00:02:50	1:15 min.
9	2022	NAVALON,Carolina (f)	FPRO2	SAX CC	00:03:50	2:15 min.

Clasificación de : PRINCIPIANTES DE 1º

1	3005	GUIJARRO,Jose ramon	PRIN1	ALMORADI CC	00:04:36	
2	3014	ARENAS,Joel	PRIN1	SAX CC	00:04:36	mt.
3	3013	ORTS,Oscar	PRIN1	MAR ALACANT	00:04:36	mt.
4	3002	GINER,Jaume	PRIN1	AITANA CC	00:04:43	7 seg.
5	3016	TOLEDO,Leyre (f)	FPR11	NOVELDENSE UCC	00:04:43	7 seg.
6	3015	GIL,Pedro	PRIN1	SAX CC	00:04:43	7 seg.
7	3001	FERNANDEZ,David	PRIN1	AITANA CC	00:04:57	21 seg.
8	3004	SIMARRO,Cristian	PRIN1	ALFAZ DEL PI CC	00:04:57	21 seg.
9	3008	FERNANDEZ,Xian	PRIN1	SAN VICENTE CC	00:05:51	1:15 min.
10	3020	ABAD,David	PRIN1	NOVELDENSE UCC	00:06:20	1:44 min.

Clasificación de : PRINCIPIANTES DE 2º

1	4027	ALVAREZ,Hector	PRIN2	ALFAZ DEL PI CC	00:06:44	
2	4028	LLORET I,Jaume	PRIN2	ALFAZ DEL PI CC	00:06:44	mt.
3	4024	SANCHEZ,Juan luis	PRIN2	AITANA CC	00:06:50	6 seg.
4	4025	CANO,Alex	PRIN2	CASTALLA CC	00:06:53	9 seg.
5	4041	SERRANO,Oscar	PRIN2	SAX CC	00:06:55	11 seg.
6	4039	NAVALON,Isaac	PRIN2	SAX CC	00:07:02	18 seg.
7	4033	BONET,Dario	PRIN2	SAN VICENTE CC	00:07:02	18 seg.
8	4026	GARCIA,Toni	PRIN2	CASTALLA CC	00:07:06	22 seg.
9	4040	CASTELLANO,Pablo	PRIN2	NOVELDENSE UCC	00:07:06	22 seg.
10	4029	METEEV,Mateo matey	PRIN2	ALMORADI CC	00:07:20	36 seg.
11	4032	VALERO,Gabriel	PRIN2	ILICITANA UC	00:07:29	45 seg.
12	4030	LOZANO,Julia (f)	FPR12	ILICITANA UC	00:08:00	1:16 min.
13	4042	SANCHEZ,Carmen (f)	FPR12	JAVEA CC	00:08:19	1:35 min.
14	4038	ANALUISA,Omar alexan	PRIN2	SAX CC	00:09:19	2:35 min.

Clasificación de : ALEVINES DE 1º

1	5005	BLANQUER,Pablo	ALE-1	ALFAZ DEL PI CC	00:09:13	
2	5011	MORALES,Pablo	ALE-1	ALFAZ DEL PI CC	00:09:17	4 seg.
3	5002	GALVAÑ,Jordi	ALE-1	AITANA CC	00:09:17	4 seg.
4	5004	ALVAREZ,Mario	ALE-1	ALFAZ DEL PI CC	00:09:20	7 seg.
5	5009	SABATER,Raul	ALE-1	NOVELDENSE UCC	00:09:25	12 seg.
6	5006	ESPINOSA,Alfonso	ALE-1	ALFAZ DEL PI CC	00:09:25	12 seg.
7	5017	CANO,Cristian	ALE-1	SAX CC	00:09:36	23 seg.
8	5144	LLINARES,Quico	ALE-1	LA VILA JOIOSA	00:09:38	25 seg.
9	5010	GUARDEÑO,Laura (f)	FAL-1	ALFAZ DEL PI CC	00:09:40	27 seg.
10	5023	GIMENEZ,Raul	ALE-1	SAX CC	00:10:11	58 seg.
11	5003	VAZQUEZ,Jordi	ALE-1	CASTALLA CC	00:10:48	1:35 min.
12	5008	BEKYRAN,Yassine	ALE-1	JAVEA CC	00:10:56	1:43 min.
13	5018	IBAÑEZ,Angela (f)	FAL-1	SAX CC	00:12:15	1 Vts

Clasificación de : ALEVINES DE 2º

1	6039	LOZANO,Mario	ALE-2	ILICITANA UC	00:10:55	
2	6036	VILLAVARDE, Lucas	ALE-2	SAN VICENTE CC	00:10:55	mt.
3	6190	ALONSO,Jesus	ALE-2	ALMORADI CC	00:10:55	mt.
4	6035	MURCIA,Jaime	ALE-2	SAN VICENTE CC	00:10:55	mt.
5	6031	GALVAÑ,Marta (f)	FAL-2	ALFAZ DEL PI CC	00:10:55	mt.
6	6025	GRANENKAMP,Pascalie	FAL-2	ALFAZ DEL PI CC	00:10:55	mt.



Comité Alicantino de
Árbitros y
Cronometradores de
Ciclismo.
www.arbitros ciclismo.com

Trofeo Joaquin Barcelo

SAX 12-6-2016

FEDERACIÓN DE
CICLISMO DE LA
COMUNIDAD
VALENCIANA
www.fccv.es



7	6151	RICO, Vania (f)	FAL-2	CC TIBI AMSONIDO	00:10:55	mt.
8	6030	GALVAÑ, Sara (f)	FAL-2	ALFAZ DEL PI CC	00:10:55	mt.
9	6189	CLIMENT, Josep miquel	ALE-2	AITANA CC	00:10:55	mt.
10	6037	GONZALEZ, Adrian	ALE-2	ILICITANA UC	00:10:55	mt.
11	6032	SOLER, Antonio luis	ALE-2	ALFAZ DEL PI CC	00:10:55	mt.
12	6038	HERNANDEZ, Sergio	ALE-2	ILICITANA UC	00:10:55	mt.
13	6026	GRANENKAMP, Amber (f)	FAL-2	ALFAZ DEL PI CC	00:10:55	mt.
14	6187	VIDAL, Alberto	ALE-2	SAX CC	00:10:55	mt.
15	6044	ESCAMEZ, Juan fco.	ALE-2	SAX CC	00:10:55	mt.
16	6192	RODRIGUEZ, Pablo	ALE-2	ALMORADI CC	00:11:17	22 seg.
17	6034	MAS, Javier	ALE-2	SAN VICENTE CC	00:12:11	1:16 min.
18	6566	CANALES, Sergio	ALE-2	SAN VICENTE CC	00:13:31	2:36 min.
19	6040	MAZA, Selena (f)	FAL-2	ILICITANA UC	00:13:57	3:02 min.

Clasificación de : INFANTILES DE 1º

1	195	TERRASA, Marc	INF-1	PETRA CLUB CICLISTA	00:28:05	
2	141	MURPHY, Joshua	INF-1	INCA CLUB CICLISTA	00:28:08	3 seg.
3	148	COLLINGRIDGE, Oliver	INF-1	INCA CLUB CICLISTA	00:28:35	30 seg.
4	7001	GARCIA, Oscar	INF-1	AITANA CC	00:28:35	30 seg.
5	7022	NAVALON, Carlos	INF-1	SAX CC	00:28:43	38 seg.
6	7012	SUCCI, Cristina (f)	FIN-1	CRONO BIKE ALTEA CC	00:28:53	48 seg.
7	7008	GUARDEÑO, Jaume	INF-1	ALFAZ DEL PI CC	00:28:53	48 seg.
8	7005	CERDA, Unai	INF-1	CASTALLA CC	00:28:53	48 seg.
9	7002	RUIZ, Ivan	INF-1	AITANA CC	00:28:53	48 seg.
10	7026	BUENO, Sergio	INF-1	SAN VICENTE CC	00:28:53	48 seg.
11	7003	SOLBES, Xavi	INF-1	AITANA CC	00:28:53	48 seg.
12	7014	NAVARRO, Lucia (f)	FIN-1	SAN VICENTE CC	00:28:53	48 seg.
13	7024	SAMPER, Izan	INF-1	SAX CC	00:29:03	58 seg.
14	7025	CABALLERO, Miguel ang	INF-1	JAVEA CC	00:29:16	1:11 min.
15	7007	BLANQUER, Jorge	INF-1	ALFAZ DEL PI CC	00:29:30	1:25 min.
16	7013	MARTIN, Eric	INF-1	SAN VICENTE CC	00:30:07	2:02 min.
17	7019	EGIDO, Jorge	INF-1	SAX CC	00:30:07	2:02 min.
18	7027	SIRVENT, Fabio	INF-1	CASTALLA CC	00:30:20	2:15 min.
19	298	TEJERO, Francisco	INF-1	INCA CLUB CICLISTA	00:30:20	1 Vts
20	7018	BELTRAN, Esther (f)	FIN-1	SAX CC	00:30:20	2 Vts
21	7004	ZARAGOZA, Vicent	INF-1	AITANA CC	00:30:20	2 Vts
22	7023	SALGUERO, Fco. javier	INF-1	SAX CC	00:30:20	3 Vts
23	7009	PATON, Jose javier	INF-1	ALFAZ DEL PI CC	00:30:20	4 Vts
24	7011	RIPOLL, Iris (f)	FIN-1	CRONO BIKE ALTEA CC	00:30:20	4 Vts
25	7006	VAZQUEZ, Neus (f)	FIN-1	CASTALLA CC	00:30:20	5 Vts

Clasificación de : INFANTILES DE 2º

1	147	MOYA, Albert	INF-2	INCA CLUB CICLISTA	00:33:20	
2	8050	GRAU, Javier	INF-2	ILICITANA UC	00:33:55	35 seg.
3	8031	AYUSO, Juan	INF-2	ALFAZ DEL PI CC	00:33:55	35 seg.
4	8030	PALOMEQUE, Ivan	INF-2	AITANA CC	00:33:55	35 seg.
5	8044	FUENTES, Guillem	INF-2	CC ON BIKE	00:33:55	35 seg.
6	8056	DEL CASTILLO, Mateo	INF-2	JAVEA CC	00:33:55	35 seg.
7	8045	CAZORLA, Antonio davi	INF-2	SAN VICENTE CC	00:33:55	35 seg.
8	8039	PARRES, Alex jose	INF-2	ALMORADI CC	00:33:55	35 seg.
9	8048	VILLAVEVERDE, Joel	INF-2	SAN VICENTE CC	00:33:55	35 seg.
10	8034	GALVAÑ, Pablo	INF-2	ALFAZ DEL PI CC	00:33:55	35 seg.
11	8041	RIPOLL, Isaac	INF-2	CRONO BIKE ALTEA CC	00:33:55	35 seg.
12	300	BENNASSAR, Francesc	INF-2	INCA CLUB CICLISTA	00:34:03	43 seg.
13	8037	SERRANO, Javier	INF-2	ALFAZ DEL PI CC	00:34:03	43 seg.
14	193	GARAU, Marina	FIN-2	INCA CLUB CICLISTA	00:34:05	45 seg.
15	8233	GOMIZ, Melisa	F-CAD	CC ALMORADI	00:34:43	1:23 min.
16	8033	ESQUERDO, Pablo	INF-2	ALFAZ DEL PI CC	00:35:20	2:00 min.
17	8055	FERRANDEZ, Francisco	INF-2	SAN VICENTE CC	00:35:27	2:07 min.
18	8038	LIZON, Mar (f)	FIN-2	ALMORADI CC	00:35:45	2:25 min.
19	8049	CUARTERO, Daniel	INF-2	ILICITANA UC	00:35:45	2:25 min.
20	8054	PONS, Alicia (f)	FIN-2	ILICITANA UC	00:37:25	4:05 min.
21	8040	GARCIA, Adrian	INF-2	CRONO BIKE ALTEA CC	00:37:39	4:19 min.
22	8046	GONZALEZ, Estrella (f)	FIN-2	SAN VICENTE CC	00:37:55	4:35 min.
23	8053	MARTIN, Marco antoni	INF-2	ILICITANA UC	00:38:00	4:40 min.
24	8036	JAVALOYES, Javier	INF-2	ALFAZ DEL PI CC	00:38:15	4:55 min.



Clasificación : gymkhana INFANTILES SAX 12-6-2016

Cls	Dor Apellido,Nombre	Categ	Publicidad	Tiempos	Diferencia
1	8056 DEL CASTILLO,Mateo	INF-2	JAVEA CC	00:15:22-00	
2	8045 CAZORLA,Antonio davi	INF-2	SAN VICENTE CC	00:15:23-00	1 seg.
3	7008 GUARDEÑO,Jaume	INF-1	ALFAZ DEL PI CC	00:15:25-00	3 seg.
4	7001 GARCIA,Oscar	INF-1	AITANA CC	00:17:08-00	1:46 min.
5	7027 SIRVENT,Fabio	INF-1	CASTALLA CC	00:17:20-00	1:58 min.
6	8233 GOMIZ,Melisa	F-CAD	CC ALMORADI	00:17:50-00	2:28 min.
7	8048 VILLAVERDE,Joel	INF-2	SAN VICENTE CC	00:18:07-00	2:45 min.
8	7025 CABALLERO,Miguel Ang	INF-1	JAVEA CC	00:18:10-00	2:48 min.
9	8030 PALOMEQUE,Ivan	INF-2	AITANA CC	00:19:25-00	4:03 min.
10	7003 SOLBES,Xavi	INF-1	AITANA CC	00:19:32-00	4:10 min.
11	7002 RUIZ,Ivan	INF-1	AITANA CC	00:19:42-00	4:20 min.
12	8039 PARES,Alex jose	INF-2	ALMORADI CC	00:19:49-00	4:27 min.
13	300 BENNASSAR,Francesc	INF-2	INCA CLUB CICLISTA	00:19:50-00	4:28 min.
14	7018 BELTRAN,Esther (f)	FIN-1	SAX CC	00:20:06-00	4:44 min.
15	8040 GARCIA,Adrian	INF-2	CRONO BIKE ALTEA CC	00:20:16-00	4:54 min.
16	7026 BUENO,Sergio	INF-1	SAN VICENTE CC	00:20:21-00	4:59 min.
17	8050 GRAU,Javier	INF-2	ILICITANA UC	00:20:22-00	5:00 min.
18	8033 ESQUERDO,Pablo	INF-2	ALFAZ DEL PI CC	00:20:30-00	5:08 min.
19	7011 RIPOLL,Iris (f)	FIN-1	CRONO BIKE ALTEA CC	00:20:35-00	5:13 min.
20	8041 RIPOLL,Isaac	INF-2	CRONO BIKE ALTEA CC	00:20:36-00	5:14 min.
21	8054 PONS,Alicia (f)	FIN-2	ILICITANA UC	00:20:49-00	5:27 min.
22	8047 JOVER,Jorge	INF-2	SAN VICENTE CC	00:20:58-00	5:36 min.
23	147 MOYA,Albert	INF-2	INCA CLUB CICLISTA	00:21:22-00	6:00 min.
24	7019 EGIDO,Jorge	INF-1	SAX CC	00:21:43-00	6:21 min.
25	7013 MARTIN,Eric	INF-1	SAN VICENTE CC	00:21:51-00	6:29 min.
26	8038 LIZON,Mar (f)	FIN-2	ALMORADI CC	00:22:00-00	6:38 min.
27	8037 SERRANO,Javier	INF-2	ALFAZ DEL PI CC	00:22:10-00	6:48 min.
28	8044 FUENTES,GUILLEM	INF-2	CC ON BIKE	00:22:12-00	6:50 min.
29	8036 JAVALOYES,Javier	INF-2	ALFAZ DEL PI CC	00:22:20-00	6:58 min.
30	8034 GALVAÑ,Pablo	INF-2	ALFAZ DEL PI CC	00:22:27-00	7:05 min.
31	7005 CERDA,Unai	INF-1	CASTALLA CC	00:22:39-00	7:17 min.
32	195 TERRASA,Marc	INF-1	PETRA CLUB CICLISTA	00:24:08-00	8:46 min.
33	7023 SALGUERO,Fco. javier	INF-1	SAX CC	00:24:18-00	8:56 min.
34	141 MURPHY,Joshua	INF-1	INCA CLUB CICLISTA	00:24:27-00	9:05 min.
35	8055 FERRANDEZ,Francisco	INF-2	SAN VICENTE CC	00:26:08-00	10:46 min.
36	7004 ZARAGOZA,Vicent	INF-1	AITANA CC	00:26:45-00	11:23 min.
37	7009 PATON,Jose javier	INF-1	ALFAZ DEL PI CC	00:28:12-00	12:50 min.
38	7007 BLANQUER,Jorge	INF-1	ALFAZ DEL PI CC	00:29:03-00	13:41 min.
39	298 TEJERO,Francisco	INF-1	INCA CLUB CICLISTA	00:30:19-00	14:57 min.
40	7006 VAZQUEZ,Neus (f)	FIN-1	CASTALLA CC	00:30:36-00	15:14 min.
41	8053 MARTIN,Marco antoni	INF-2	ILICITANA UC	00:31:45-00	16:23 min.
42	8031 AYUSO,Juan	INF-2	ALFAZ DEL PI CC	01:15:15-00	59:53 min.
43	7017 RICO,Joan	INF-1	MAR ALACANT	01:20:39-00	1:05:17 hor.
44	7024 SAMPER,Izan	INF-1	SAX CC	01:22:02-00	1:06:40 hor.
45	7014 NAVARRO,Lucia (f)	FIN-1	SAN VICENTE CC	01:22:38-00	1:07:16 hor.
46	148 COLLINGRIDGE,Oliver	INF-1	JNCA CLUB CICLISTA	01:24:17-00	1:08:55 hor.
47	7022 NAVALON,Carlos	INF-1	SAX CC	01:24:22-00	1:09:00 hor.
48	8046 GONZALEZ,Estrella (f)	FIN-2	SAN VICENTE CC	01:28:25-00	1:13:03 hor.
49	193 GARAU,Marina	FIN-2	INCA CLUB CICLISTA	02:23:22-00	2:08:00 hor.
50	7012 SUCCI,Cristina (f)	FIN-1	CRONO BIKE ALTEA CC	02:24:42-00	2:09:20 hor.
51	8049 CUARTERO,Daniel	INF-2	ILICITANA UC	02:37:27-00	2:22:05 hor.

corredores clasificados : 51

Clasificación por escuelas	Puntos
1 ALFAZ DEL PI CC	28,0
2 AITANA CC	23,0
3 SAN VICENTE CC	16,0
4 ALMORADI CC	15,0
5 INCA CLUB CICLISTA	12,0
6 ILICITANA UC	9,0
7 SAX CC	9,0
8 JAVEA CC	8,0
9 PETRA CLUB CICLISTA	5,0
10 CASTALLA CC	5,0
11 MAR ALACANT	3,0
12 CC TIBI AMSONIDO	2,0
13 NOVELDENSE UCC	2,0
14 TORREVIEJA PC	1,0
15 CC ON BIKE	1,0



Título : **TROFEO ESCUELAS DE SAN VICENTE 18 - 06 - 2016**

Clasificación de : PROMESAS DE 1º

1	1008	GUIJARRO, Alejandro	PROM1	ALMORADI CC	00:05:10	
2	1003	ENCINA, Josue	PROM1	SAX CC	00:05:23	13 seg.
3	1001	SANCHEZ, Ivan	PROM1	AITANA CC	00:05:23	13 seg.
4	1006	GARCIA, Pedro	PROM1	CASTALLA CC	00:05:23	13 seg.
5	1012	MARTIN, David	PROM1	NOVELDENSE UCC	00:06:42	1:32 min.
6	1007	GUARDEÑO, Cesc	PROM1	ALFAZ DEL PI CC	00:06:42	1:32 min.

Clasificación de : PROMESAS DE 2º

1	2015	LOPEZ, Julen	PROM2	AITANA CC	00:05:10	
2	2026	BUIGUES, Joan	PROM2	JAVEA CC	00:05:10	mt.
3	2024	CAZORLA, Candela (f)	FPRO2	SAN VICENTE CC	00:05:21	11 seg.
4	2016	ESPINOSA, Francisco	PROM2	ALFAZ DEL PI CC	00:05:21	11 seg.
5	2019	POVEDA, Elias	PROM2	CASTALLA CC	00:05:21	11 seg.
6	2018	PENALVA, Alejandro	PROM2	ALMORADI CC	00:05:31	21 seg.
7	2025	SANCHEZ, Adrian	PROM2	JAVEA CC	00:05:31	21 seg.
8	2020	ORTEGA, Gabriel	PROM2	CASTALLA CC	00:05:31	21 seg.
9	2023	MATEEVA, Maria (f)	FPRO2	ALMORADI CC	00:05:31	21 seg.
10	2022	NAVALON, Carolina (f)	FPRO2	SAX CC	00:06:18	1:08 min.

Clasificación de : PRINCIPIANTES DE 1º

1	3005	GUIJARRO, Jose ramon	PRIN1	ALMORADI CC	00:06:42	
2	3013	ORTS, Oscar	PRIN1	MAR ALACANT	00:06:48	6 seg.
3	3014	ARENAS, Joel	PRIN1	SAX CC	00:07:01	19 seg.
4	3002	GINER, Jaume	PRIN1	AITANA CC	00:07:01	19 seg.
5	3016	TOLEDO, Leyre (f)	FPRI1	NOVELDENSE UCC	00:07:20	38 seg.
6	3015	GIL, Pedro	PRIN1	SAX CC	00:07:21	39 seg.
7	3007	FERNANDEZ, Jorge	PRIN1	SAN VICENTE CC	00:07:30	48 seg.
8	3001	FERNANDEZ, David	PRIN1	AITANA CC	00:07:32	50 seg.
9	3004	SIMARRO, Cristian	PRIN1	ALFAZ DEL PI CC	00:07:34	52 seg.
10	3008	FERNANDEZ, Xian	PRIN1	SAN VICENTE CC	00:07:34	52 seg.

Clasificación de : PRINCIPIANTES DE 2º

1	4027	ALVAREZ, Hector	PRIN2	ALFAZ DEL PI CC	00:06:43	
2	4025	CANO, Alex	PRIN2	CASTALLA CC	00:06:45	2 seg.
3	4041	SERRANO, Oscar	PRIN2	SAX CC	00:06:50	7 seg.
4	4024	SANCHEZ, Juan luis	PRIN2	AITANA CC	00:06:50	7 seg.
5	4029	MATEEV, Mateo matey	PRIN2	ALMORADI CC	00:06:50	7 seg.
6	4026	GARCIA, Toni	PRIN2	CASTALLA CC	00:07:06	23 seg.
7	4040	CASTELLANO, Pablo	PRIN2	NOVELDENSE UCC	00:07:06	23 seg.
8	4033	BONET, Dario	PRIN2	SAN VICENTE CC	00:07:08	25 seg.
9	4039	NAVALON, Isaac	PRIN2	SAX CC	00:07:10	27 seg.
10	4032	VALERO, Gabriel	PRIN2	ILICITANA UC	00:07:10	27 seg.
11	4030	LOZANO, Julia (f)	FPRI2	ILICITANA UC	00:07:10	27 seg.
12	4042	SANCHEZ, Carmen (f)	FPRI2	JAVEA CC	00:07:21	38 seg.
13	4044	DOMENECH, Toni	PRIN2	CASTALLA CC	00:07:21	38 seg.
14	4023	PEREZ, Daniel	PRIN2	AITANA CC	00:07:40	57 seg.
15	4021	DEL REAL, Santiago	PRIN2	AITANA CC	00:08:01	1:18 min.
16	4038	ANALUISA, Omar alexan	PRIN2	SAX CC	00:08:01	1:18 min.

Clasificación de : ALEVINES DE 1º

1	5011	MORALES, Pablo	ALE-1	ALFAZ DEL PI CC	00:12:14	
2	5004	ALVAREZ, Mario	ALE-1	ALFAZ DEL PI CC	00:12:14	mt.
3	5002	GALVAÑ, Jordi	ALE-1	AITANA CC	00:13:06	52 seg.
4	5017	CANO, Cristian	ALE-1	SAX CC	00:13:06	52 seg.
5	5007	BLASCO, Pablo	ALE-1	JAVEA CC	00:13:06	52 seg.
6	5006	ESPINOSA, Alfonso	ALE-1	ALFAZ DEL PI CC	00:13:06	52 seg.
7	5005	BLANQUER, Pablo	ALE-1	ALFAZ DEL PI CC	00:13:15	1:01 min.
8	5013	GARCIA, David	ALE-1	ILICITANA UC	00:13:15	1:01 min.
9	5010	GUARDEÑO, Laura (f)	FAL-1	ALFAZ DEL PI CC	00:13:30	1:16 min.
10	5023	GIMENEZ, Raul	ALE-1	SAX CC	00:13:39	1:25 min.
11	5012	MANZANO, Salvador	ALE-1	ALMORADI CC	00:13:39	1:25 min.
12	5003	VAZQUEZ, Jordi	ALE-1	CASTALLA CC	00:15:13	2:59 min.
13	5008	BEKYRAN, Yassine	ALE-1	JAVEA CC	00:15:58	3:44 min.

Clasificación de : ALEVINES DE 2º

1	6036	VILLAVERDE, Lucas	ALE-2	SAN VICENTE CC	00:15:48	
2	6038	HERNANDEZ, Sergio	ALE-2	ILICITANA UC	00:15:48	mt.
3	6039	LOZANO, Mario	ALE-2	ILICITANA UC	00:15:53	5 seg.
4	6031	GALVAÑ, Marta (f)	FAL-2	ALFAZ DEL PI CC	00:15:53	5 seg.
5	6030	GALVAÑ, Sara (f)	FAL-2	ALFAZ DEL PI CC	00:15:53	5 seg.
6	6035	MURCIA, Jaime	ALE-2	SAN VICENTE CC	00:15:53	5 seg.
7	6037	GONZALEZ, Adrian	ALE-2	ILICITANA UC	00:15:59	11 seg.



Comité Alicantino de
Árbitros y
Cronometradores de
Ciclismo.
www.arbitros ciclismo.com

ESCUELAS DE CICLISMO
SAN VICENTE 18-06-2016

FEDERACIÓN DE
CICLISMO DE LA
COMUNIDAD
VALENCIANA
www.fccv.es



8	6028	CABRERA, Rauí	ALE-2	BENISSA CC	00:15:59	11 seg.
9	6032	SOLER, Antonio Luis	ALE-2	ALFAZ DEL PI CC	00:16:04	16 seg.
10	6190	ALONSO, Jesus	ALE-2	ALMORADI CC	00:16:32	44 seg.
11	6034	MAS, Javier	ALE-2	SAN VICENTE CC	00:16:32	44 seg.
12	6187	VIDAL, Alberto	ALE-2	SAX CC	00:16:32	44 seg.
13	6192	RODRIGUEZ, Pablo	ALE-2	ALMORADI CC	00:16:38	50 seg.
14	6029	MOZO, Saul	ALE-2	JAVEA CC	00:16:43	55 seg.
15	6188	TOLEDO, Ginebra (f)	FAL-2	NOVELDENSE UCC	00:16:43	55 seg.
16	6040	MAZA, Selena (f)	FAL-2	ILICITANA UC	00:16:43	55 seg.
17	6189	CLIMENT, Josep Miquel	ALE-2	AITANA CC	00:16:43	55 seg.

Clasificación de promesas gymkhana

Cls	Dor	Apellido, Nombre	Categ	Publicidad	Tiempos	Diferencia
1	1007	GUARDEÑO, Cesc	PROM1	ALFAZ DEL PI CC	00:19:10-00	
2	2024	CAZORLA, Candela (f)	FPRO2	SAN VICENTE CC	00:21:00-00	1:50 min.
3	2018	PENALVA, Alejandro	PROM2	ALMORADI CC	01:23:20-00	1:04:10 hor.
4	1001	SANCHEZ, Ivan	PROM1	AITANA CC	01:24:25-00	1:05:15 hor.
5	2025	SANCHEZ, Adrian	PROM2	JAVEA CC	01:26:21-00	1:07:11 hor.

Clasificación de Principiantes Gymkhana

Cls	Dor	Apellido, Nombre	Categ	Publicidad	Tiempos	Diferencia
1	3013	ORTS, Oscar	PRIN1	MAR ALACANT	00:17:14-00	
2	4042	SANCHEZ, Carmen (f)	FPRI2	JAVEA CC	00:17:57-00	43 seg.
3	4029	METEEV, Mateo matey	PRIN2	ALMORADI CC	00:19:07-00	1:53 min.
4	4024	SANCHEZ, Juan Luis	PRIN2	AITANA CC	00:19:33-00	2:19 min.
5	3001	FERNANDEZ, David	PRIN1	AITANA CC	00:20:42-00	3:28 min.

Clasificación de Alevines gymkhana

Cls	Dor	Apellido, Nombre	Categ	Publicidad	Tiempos	Diferencia
1	5010	GUARDEÑO, Laura (f)	FAL-1	ALFAZ DEL PI CC	00:17:16-00	
2	6036	VILLAVEVERDE, Lucas	ALE-2	SAN VICENTE CC	00:17:23-00	7 seg.
3	6029	MOZO, Saul	ALE-2	JAVEA CC	00:18:24-00	1:08 min.
4	5008	BEKYRAN, Yassine	ALE-1	JAVEA CC	02:16:48-00	1:59:32 hor.

Clasificación de Infantiles gymkhana

Cls	Dor	Apellido, Nombre	Categ	Publicidad	Tiempos	Diferencia
1	8056	DEL CASTILLO, Mateo	INF-2	JAVEA CC	00:14:09-00	
2	8045	CAZORLA, Antonio davi	INF-2	SAN VICENTE CC	00:14:46-00	37 seg.
3	8031	AYUSO, Juan	INF-2	ALFAZ DEL PI CC	00:14:54-00	45 seg.
4	7008	GUARDEÑO, Jaume	INF-1	ALFAZ DEL PI CC	00:15:05-00	56 seg.
5	7001	GARCIA, Oscar	INF-1	AITANA CC	00:16:26-00	2:17 min.

Corredores clasificados : 5

Clasificación por escuelas

Puntos

1	ALFAZ DEL PI CC	19,0
2	AITANA CC	15,0
3	SAX CC	12,0
4	ALMORADI CC	11,0
5	SAN VICENTE CC	8,0
6	ILICITANA UC	7,0
7	CASTALLA CC	7,0
8	JAVEA CC	5,0
9	MAR ALACANT	4,0
10	NOVELDENSE UCC	2,0

Titulo : FINAL AUTONOMICA - TROFEO ORBEL (GYMKHANA)

Clasificación de : PROMESAS

Lugar de celebración : ALMASSORA
Fecha : 25/06/16
Clase de la prueba : ESCUELAS
Distancia : 1 Kms - Promed : 211.76 Kms/h.

Cls	Dor	Apellido,Nombre	Categ	Publicidad	Faltas/Tiempos	Diferencia
1	1039	BORTOLAZZI,Aaron	PROM1	CAMPIO LLORENS	00:00:17-07	
2	1007	GUARDEÑO,Cesc	PROM1	ALFAZ DEL PI CC	00:00:18-27	1 seg.
3	2054	CRUCETA,Carlos	PROM2	IN BIKE-CC COSTA AZAHAR C	00:00:19-35	2 seg.
4	2061	GARCIA,Pedro Luis	PROM2	E. CICLISME SENGLARS-AJUN	00:00:20-24	3 seg.
5	2089	MACHANCOSES,Pablo	PROM2	GUTI VINALES-RUBIO	00:00:20-75	3 seg.
6	2025	SANCHEZ,Adrian	PROM2	JAVEA CC	00:00:21-00	4 seg.
7	2034	FOLCH,Joan	PROM2	DEPORTES BALAGUER	00:00:21-02	4 seg.
8	2180	PERIS,Jordi	PROM2	CAMPIO LLORENS	00:00:21-41	4 seg.
9	1125	NOVEJARQUE,Álvaro	PROM1	B TEAM HORTA SUD SILLA	00:00:24-33	7 seg.
10	2024	CAZORLA,Candela (f)	FPRO2	SAN VICENTE CC	00:00:25-46	8 seg.
11	1001	SANCHEZ,Ivan	PROM1	AITANA CC	00:00:26-29	9 seg.
12	2113	JORDA,Juan Bautista	PROM2	ALDAYA	01:00:19-20	1:00:02 hor.
13	2030	SANCHEZ,Jordi	PROM2	BENICARLO	01:00:19-38	1:00:02 hor.
14	2018	PENALVA,Alejandro	PROM2	ALMORADI CC	01:00:23-09	1:00:06 hor.
15	1121	NAVAS,David	PROM1	PROMESAS DE ALFAFAR CC	01:00:27-28	1:00:10 hor.
16	1107	TARRASO,Iker	PROM1	XERACO	01:00:27-42	1:00:10 hor.
17	2108	IBORRA,Marc	PROM2	XERACO	02:00:32-77	2:00:15 hor.

Corredores clasificados : 17

Clasificación de : PRINCIPIANTES

Lugar de celebración : ALMASSORA
Fecha : 25/06/16
Clase de la prueba : ESCUELAS
Distancia : 1 Kms - Promed : 240 Kms/h.

Cls	Dor	Apellido,Nombre	Categ	Publicidad	Faltas/Tiempos	Diferencia
1	3102	IGUAL,Eric	PRIN1	B TEAM HORTA SUD SILLA	00:00:15-88	
2	3192	AGUILELLA,Miguel ang	PRIN1	IN BIKE-CC COSTA AZAHAR C	00:00:16-36	1 seg.
3	3013	ORTS,Oscar	PRIN1	MAR ALACANT	00:00:16-74	1 seg.
4	4052	CABEDO,Noel	PRIN2	CAMPIO LLORENS	00:00:17-37	2 seg.
5	3046	RODENAS,Alexis	PRIN1	VALL D´UXO	00:00:17-56	2 seg.
6	4105	MARQUEZ,Denis	PRIN2	ESCUELA CYCLING ALZIRA	00:00:18-47	3 seg.
7	4029	METEEV,Mateo Matell	PRIN2	ALMORADI CC	00:00:19-39	4 seg.
8	3073	MINGUET,Ferran	PRIN1	BICI CLUB PICASSENT	00:00:19-70	4 seg.
9	4070	ALBERT,Carmelo	PRIN2	PICASSENT BC	00:00:20-39	5 seg.
10	4042	SANCHEZ,Carmen (f)	FPRI2	JAVEA CC	00:00:20-65	5 seg.
11	3001	FERNANDEZ,David	PRIN1	AITANA CC	00:00:23-33	8 seg.
12	4091	FACILA,Pablo	PRIN2	PROMESAS DE ALFAFAR CC	00:00:25-56	10 seg.
13	4061	PIÑOL,Mar (f)	FPRI2	BENICASIM	01:00:16-60	1:00:01 hor.
14	3063	PUYO,Nicolas	PRIN1	SPRINTBIKE SEGORBE-UCAP	01:00:17-79	1:00:02 hor.
15	4024	SANCHEZ,Juan luis	PRIN2	AITANA CC	02:00:20-17	2:00:05 hor.

Corredores clasificados : 15

Clasificación de : ALEVINES

 Lugar de celebración : ALMASSORA
 Fecha : 25/06/16
 Clase de la prueba : ESCUELAS
 Distancia : 1 Kms - Promed : 240 Kms/h.

Cls	Dor	Apellido,Nombre	Categ	Publicidad	Faltas/Tiempos	Diferencia
1	5050	COZAR, Miguel	ALE-1	ANIMALS DE MONTE	00:00:15-26	
2	6093	GOMAR, Ivan	ALE-2	LA VALLDIGNA	00:00:15-91	mt.
3	6052	BORTOLAZZI, Adan	ALE-2	CAMPIO LLORENS	00:00:16-53	1 seg.
4	5107	BRAVO, Marti	ALE-1	SUECA	00:00:16-56	1 seg.
5	5051	BLANCO, Ivan	ALE-1	ANIMALS DE MONTE	00:00:17-54	2 seg.
6	5091	REQUENA, Alberto	ALE-1	CC GUTI VINALES-A-CUADERNO	00:00:17-69	2 seg.
7	5010	GUARDEÑO, Laura (f)	FAL-1	ALFAZ DEL PI CC	00:00:18-76	3 seg.
8	6111	MARTI, Pau	ALE-2	MOIXENT EC	00:00:19-84	4 seg.
9	6029	MOZO, Saul	ALE-2	JAVEA CC	00:00:19-94	4 seg.
10	5008	BEKYRAN, Yassine	ALE-1	JAVEA CC	00:00:20-02	5 seg.
11	6036	VILLAVERDE, Lucas	ALE-2	SAN VICENTE CC	01:00:19-15	1:00:04 hor.
12	5058	SANZ, Alex	ALE-1	IN BIKE-CC COSTA AZAHAR C	02:00:15-76	2:00:00 hor.
13	6064	MONTESINOS, Lola (f)	FAL-2	VALL D'UXO	02:00:20-05	2:00:05 hor.
14	5144	LLINARES, Quico	ALE-1	LA VILA JOIOSA	02:00:24-63	2:00:09 hor.
15	6075	ROSADO, Abel Odon	ALE-2	PICASSENT BC	05:00:21-42	5:00:06 hor.

Corredores clasificados : 15

Clasificación de : INFANTILES

 Lugar de celebración : ALMASSORA
 Fecha : 25/06/16
 Clase de la prueba : ESCUELAS
 Distancia : 1 Kms - Promed : 257.14 Kms/h.

Cls	Dor	Apellido,Nombre	Categ	Publicidad	Faltas/Tiempos	Diferencia
1	8063	MURLA, Andreu	INF-2	ANIMALS DE MONTE	00:00:14-98	
2	8067	CABEDO, Marc	INF-2	CAMPIO LLORENS	00:00:14-99	mt.
3	7001	GARCIA, Oscar	INF-1	AITANA CC	00:00:15-59	1 seg.
4	8031	AYUSO, Juan	INF-2	ALFAZ DEL PI CC	00:00:15-60	1 seg.
5	8107	CONSTANTINO, Jordi	INF-2	XERACO	00:00:15-75	1 seg.
6	8056	DEL CASTILLO, Mateo	INF-2	JAVEA CC	00:00:16-25	2 seg.
7	7008	GUARDEÑO, Jaume	INF-1	ALFAZ DEL PI CC	00:00:16-74	2 seg.
8	7132	ALBERT, Ainara (f)	FIN-1	PICASSENT BC	00:00:18-95	4 seg.
9	8095	MAÑO, Daniel	INF-2	ROQUETTE SALVADOR BOTELL	00:00:19-01	5 seg.
10	8133	LLACER, Lidia (f)	FIN-2	LA VALLDIGNA	00:00:19-20	5 seg.
11	7091	SOLERA, Miguel	INF-1	LA VALLDIGNA	01:00:16-22	1:00:02 hor.
12	7060	REJAS, Jose manuel	INF-1	VALL D'UXO	01:00:16-23	1:00:02 hor.
13	7075	GASCON, Joel	INF-1	E. CICLISME SENGLARS-AJUN	02:00:21-48	2:00:07 hor.
14	7065	CRESPO, Alberto	INF-1	ANIMALS DE MONTE	03:00:57-89	3:00:43 hor.

Corredores clasificados : 14

Titulo : FINAL AUTONOMICA - TROFEO ORBEL (CARRERA - I)

Clasificación de : FÉMINAS PROMESAS

Lugar de celebración : ALMASSORA

Fecha : 25/06/16

Clase de la prueba : ESCUELAS

Distancia : 1 Kms - Promed : 32.73 Kms/h.

Clasificación de : FEMINA PROMESA 1°

1	1070	IZQUIERDO, Vega (f)	FPRO1	IN BIKE-CC COSTA AZAHAR C	00:01:50	mt.
2	1106	BAÑULS, Carla (f)	FPRO1	XERACO	00:01:50	mt.
3	1198	MIRAVET, Amada (f)	FPRO1	VALL D'UXO	00:01:50	mt.
4	1131	OJEDA, Noa (f)	FPRO1	B TEAM HORTA SUD SILLA	00:01:50	mt.
5	1133	ORTEGA, Iratxe (f)	FPRO1	BICICLETES SANCHIS	00:01:50	mt.
6	1091	ALMENA, Valeria (f)	FPRO1	GUTI VINALES-RUBIO	00:01:50	mt.
7	1064	CRESPO, Silvia (f)	FPRO1	ANIMALS DE MONTE	00:01:50	mt.
8	1197	MIRAVET, Debora (f)	FPRO1	VALL D'UXO	00:01:50	mt.
9	1065	CRESPO, Sara (f)	FPRO1	ANIMALS DE MONTE	00:01:50	mt.
10	1077	JIMENEZ, Iara (f)	FPRO1	E. CICLISME SENGLARS-AJUN	00:01:50	mt.
11	1084	MARIN, Davinia (f)	FPRO1	SPRINTBIKE SEGORBE-UCAP	00:01:50	mt.
12	1071	TOMAS, Sofia (f)	FPRO1	E. CICLISME SENGLARS-AJUN	00:01:50	mt.
13	1074	TOMAS, Maria (f)	FPRO1	E. CICLISME SENGLARS-AJUN	00:01:50	mt.

Clasificación de : FEMINAS PROMESA DE 2°

1	2024	CAZORLA, Candela (f)	FPRO2	SAN VICENTE CC	00:01:50	
2	2076	JIMENEZ, Noa (f)	FPRO2	E. CICLISME SENGLARS-AJUN	00:01:50	mt.
3	2138	GUERRERO, Miriam (f)	FPRO2	BICICLETES SANCHIS	00:01:50	mt.
4	2130	CARRION, Yanara (f)	FPRO2	CC PROMESAS DE ALFAFAR	00:01:50	mt.
5	2078	HERRERO, Laia (f)	FPRO2	E. CICLISME SENGLARS-AJUN	00:01:50	mt.
6	2148	GRAU, Lucia (f)	FPRO2	BICICLETES SANCHIS	00:01:50	mt.
7	2072	TOMAS, Marta (f)	FPRO2	E. CICLISME SENGLARS-AJUN	00:01:50	mt.
8	2150	SORIA, Adriana (f)	FPRO2	PROMESAS DE ALFAFAR CC	00:01:50	mt.
9	2023	MATEEVA, Maria (f)	FPRO2	ALMORADI CC	00:01:50	mt.
10	2207	BASSI, Paula (f)	FPRO2	CC CHIVERTENSE	00:01:50	mt.
11	2132	ROIG, Sofia (f)	FPRO2	ESCUELA CYCLING ALZIRA	00:01:50	mt.
12	2022	NAVALON, Carolina (f)	FPRO2	SAX CC	00:01:50	mt.

Corredores clasificados : 25

Clasificación de : PROMESAS I

Lugar de celebración : ALMASSORA

Fecha : 25/06/16

Clase de la prueba : ESCUELAS

Distancia : 1 Kms - Promed : 32.14 Kms/h.

Cls	Dor	Apellido, Nombre	Categ	Publicidad	Tiempos	Diferencia
1	1115	MORALES, Alvaro	PROM1	CC PROMESAS DE ALFAFAR	00:01:52	
2	1039	BORTOLAZZI, Aaron	PROM1	CAMPIO LLORENS	00:01:52	mt.
3	1095	OLASO, Oriol	PROM1	LA VALLDIGNA	00:01:52	mt.
4	1153	ANDRES, Vicent	PROM1	EQUIP CICLISTA MOIXENT	00:01:52	mt.
5	1152	SOLER, Francesc	PROM1	BICICLETES SANCHIS	00:01:52	mt.
6	1008	GUIJARRO, Alejandro	PROM1	ALMORADI CC	00:01:52	mt.
7	1159	GUGNINO, Luca	PROM1	BICICLETES SANCHIS	00:01:52	mt.
8	1121	NAVAS, David	PROM1	PROMESAS DE ALFAFAR CC	00:01:52	mt.
9	1049	GARCIA, Alex	PROM1	ESCUELA DE CICLISMO VICTO	00:01:52	mt.
10	1036	JORQUES, Albert	PROM1	ANIMALS DE MONTE	00:01:52	mt.
11	1147	GONZALEZ, Dani	PROM1	BICICLETES SANCHIS	00:01:52	mt.
12	1059	RUBIO, Miquel	PROM1	E. CICLISME SENGLARS-AJUN	00:01:52	mt.
13	1101	GRAMAGE, Fran	PROM1	ONTINYENT	00:01:52	mt.
14	1001	SANCHEZ, Ivan	PROM1	AITANA CC	00:01:52	mt.

15	1081	PERIS, Ferran	PROM1	SPRINTBIKE SEGORBE-UCAP	00:01:52	mt.
16	1055	NEGRE, Eloy	PROM1	IN BIKE-CC COSTA AZAHAR C	00:01:52	mt.
17	1037	BLANCO, Izan	PROM1	ANIMALS DE MONTE	00:01:52	mt.
18	1149	SANCHEZ, Marcos	PROM1	STEFANO GARZELLI CD	00:01:52	mt.
19	1100	HERVAS, Alex	PROM1	ROQUETTE SALVADOR BOTELL	00:01:52	mt.
20	1031	ROIG, Cesc	PROM1	DEPORTES BALAGUER	00:01:52	mt.
21	1086	PEREZ, Carlos	PROM1	BICI CLUB PICASSENT	00:01:52	mt.
22	1114	GARCIA, Diego	PROM1	ALDAYA	00:01:52	mt.
23	1033	SANCHO, Joel	PROM1	DEPORTES BALAGUER	00:01:52	mt.
24	1125	NOVEJARQUE, Alvaro	PROM1	B TEAM HORTA SUD SILLA	00:01:52	mt.
25	1204	MARTINEZ, Aaron	PROM1	ESCUELA DE CICLISMO VICTO	00:01:52	mt.
26	1012	MARTIN, David	PROM1	NOVELDENSE UCC	00:01:52	mt.
27	1126	GIMENEZ, Borja	PROM1	ESCUELA CYCLING ALZIRA	00:01:52	mt.
28	1135	MARTIN, Saul	PROM1	BICICLETES SANCHIS	00:01:52	mt.
29	1186	LERENA, Marc	PROM1	VALL D'UXO	00:01:52	mt.
30	1090	GUTIERREZ, Hugo	PROM1	GUTI VINALES-A-RUBIO	00:01:52	mt.
31	1137	MURILLO, Miguel	PROM1	BICICLETES SANCHIS	00:01:52	mt.
32	1181	PEREZ, Guillem	PROM1	ANIMALS DE MONTE	00:01:52	mt.
33	1035	ROCA, Sergi	PROM1	DEPORTES BALAGUER	00:01:52	mt.
34	1122	MARQUEZ, Gerard	PROM1	PROMESAS DE ALFAFAR CC	00:01:52	mt.
35	1205	TUGLEA, Robert Nicola	PROM1	ANIMALS DE MONTE	00:01:52	mt.
36	1141	ALMAJANO, Gorka	PROM1	STEFANO GARZELLI CD	00:01:52	mt.
37	1007	GUARDEÑO, Cesc	PROM1	ALFAZ DEL PI CC	00:01:52	mt.
38	1051	CURIEL, Adrian	PROM1	ESCUELA DE CICLISMO VICTO	00:01:52	mt.

Corredores clasificados : 38

Clasificación de : PROMESAS II

Lugar de celebración : ALMASSORA

Fecha : 25/06/16

Clase de la prueba : ESCUELAS

Distancia : 1 Kms - Promed : 33.33 Kms/h.

Cls	Dor	Apellido, Nombre	Categ	Publicidad	Tiempos	Diferencia
1	2108	IBORRA, Marc	PROM2	XERACO	00:01:48	
2	2109	PUNTE, Ausias	PROM2	XERACO	00:01:48	mt.
3	2089	MACHANCOSES, Pablo	PROM2	GUTI VINALES-A-RUBIO	00:01:48	mt.
4	2054	CRUCETA, Carlos	PROM2	IN BIKE-CC COSTA AZAHAR C	00:01:48	mt.
5	2180	PERIS, Jordi	PROM2	CAMPIO LLORENS	00:01:48	mt.
6	2134	BERENGUER, Iker	PROM2	BICICLETES SANCHIS	00:01:48	mt.
7	2015	LOPEZ, Julen	PROM2	AITANA CC	00:01:48	mt.
8	2030	SANCHEZ, Jordi	PROM2	BENICARLO	00:01:48	mt.
9	2058	FERNANDEZ, Jose Anton	PROM2	E. CICLISME SENGLARS-AJUN	00:01:48	mt.
10	2096	BELTRAN, Vicent	PROM2	LA VALLDIGNA	00:01:48	mt.
11	2026	BUIGUES, Joan	PROM2	JAVEA CC	00:01:48	mt.
12	2025	SANCHEZ, Adrian	PROM2	JAVEA CC	00:01:48	mt.
13	2191	FABREGAT, Agustin	PROM2	CC CHIVERTENSE	00:01:48	mt.
14	2044	CANO, David	PROM2	ESCUELA DE CICLISMO VICTO	00:01:48	mt.
15	2083	ARNALTE, Hugo	PROM2	SPRINTBIKE SEGORBE-UCAP	00:01:48	mt.
16	2116	SANCHEZ, Pablo	PROM2	PROMESAS DE ALFAFAR CC	00:01:48	mt.
17	2016	ESPINOSA, Francisco	PROM2	ALFAZ DEL PI CC	00:01:48	mt.
18	2185	ALARCON, Javier	PROM2	VALL D'UXO	00:01:48	mt.
19	2061	GARCIA, Pedro Luis	PROM2	E. CICLISME SENGLARS-AJUN	00:01:48	mt.
20	2113	JORDA, Juan Bautista	PROM2	ALDAYA	00:01:48	mt.
21	2092	GONZALEZ, Arnau	PROM2	GUTI VINALES-A-RUBIO	00:01:48	mt.
22	2087	FORTEA, Asier	PROM2	PICASSENT BC	00:01:48	mt.
23	2117	TARAZONA, Jordi	PROM2	CC PROMESAS DE ALFAFAR	00:01:48	mt.
24	2118	GASCON, Adam	PROM2	PROMESAS DE ALFAFAR CC	00:01:48	mt.
25	2082	MARIN, Raul	PROM2	SPRINTBIKE SEGORBE-UCAP	00:01:48	mt.
26	2018	PENALVA, Alejandro	PROM2	ALMORADI CC	00:01:48	mt.
27	2045	ALCALA, Raul	PROM2	ESCUELA DE CICLISMO VICTO	00:01:48	mt.
28	2192	GARCIA, Albert	PROM2	CC CHIVERTENSE	00:01:48	mt.
29	2040	VILAR, Izan	PROM2	CAMPIO LLORENS	00:01:48	mt.
30	2034	FOLCH, Joan	PROM2	DEPORTES BALAGUER	00:01:48	mt.
31	2188	MARTINEZ, Gonzalo	PROM2	DEPORTES BALAGUER	00:01:48	mt.

32	2193	PEGUEROLES,David	PROM2	ALCALA DE XIVERT	00:01:48	mt.
33	2038	RUBIO,Eric	PROM2	ANIMALS DE MONTE	00:01:48	mt.
34	2085	MERENCIANO,Alvaro	PROM2	BICI CLUB PICASSENT	00:01:48	mt.
35	2099	CARIÑENA,Jose Luis	PROM2	ROQUETTE SALVADOR BOTELL	00:01:48	mt.

Corredores clasificados : 35

Clasificación de : PRINCIPIANTES FEMINAS

Lugar de celebración : ALMASSORA
Fecha : 25/06/16
Clase de la prueba : ESCUELAS
Distancia : 2 Kms - Promed : 33.64 Kms/h.

Clasificación de : FEMINAS PRINCIPIANTE 1°

1	3110	ALMENA,Leyre (f)	FPRI1	GUTI VINALES-A-RUBIO	00:03:34	mt.
2	3016	TOLEDO,Leyre (f)	FPRI1	NOVELDENSE UCC	00:03:34	mt.
3	3072	ROSADO,Alma (f)	FPRI1	BICI CLUB PICASSENT	00:03:34	mt.
4	3114	PEREZ,Elena (f)	FPRI1	SUECA	00:03:34	mt.

Clasificación de : FEMINAS PRINCIPIANTE 2°

1	4059	GRAÑANA,Daniela (f)	FPRI2	BENICARLO	00:03:34	
2	4060	GRAÑANA,Andrea (f)	FPRI2	BENICARLO	00:03:34	mt.
3	4109	ESTELLES,Empar (f)	FPRI2	CC GUTI VINALES-A-CUADERNO	00:03:34	mt.
4	4061	PIÑOL,Mar (f)	FPRI2	BENICASIM	00:03:34	mt.
5	4030	LOZANO,Julia (f)	FPRI2	ILICITANA UC	00:03:34	mt.
6	4042	SANCHEZ,Carmen (f)	FPRI2	JAVEA CC	00:03:34	mt.
7	4115	PERALES,Cynthia (f)	FPRI2	PROMESAS DE ALFAFAR CC	00:03:34	mt.

Corredores clasificados : 11

Clasificación de : PRINCIPIANTES I

Lugar de celebración : ALMASSORA
Fecha : 25/06/16
Clase de la prueba : ESCUELAS
Distancia : 2 Kms - Promed : 34.29 Kms/h.

Cls	Dor	Apellido,Nombre	Categ	Publicidad	Tiempos	Diferencia
1	3102	IGUAL,Eric	PRIN1	B TEAM HORTA SUD SILLA	00:03:30	
2	3005	GUIJARRO,Jose Ramon	PRIN1	ALMORADI CC	00:03:30	mt.
3	3047	CUBILLAS,Javier	PRIN1	VALL D´UXO	00:03:30	mt.
4	3013	ORTS,Oscar	PRIN1	MAR ALACANT	00:03:30	mt.
5	3063	PUYO,Nicolas	PRIN1	SPRINTBIKE SEGORBE-UCAP	00:03:30	mt.
6	3192	AGUILELLA,Miguel Ang	PRIN1	IN BIKE-CC COSTA AZAHAR C	00:03:30	mt.
7	3120	ORTEGA,Asier	PRIN1	BICICLETES SANCHIS	00:03:30	mt.
8	3080	BLASCO,Javier	PRIN1	ROQUETTE SALVADOR BOTELL	00:03:30	mt.
9	3129	DE MINGO,Mario	PRIN1	CC GUTI VINALES-A-CUADERNO	00:03:30	mt.
10	3050	ROCA,Adria	PRIN1	DEPORTES BALAGUER	00:03:30	mt.
11	3014	ARENAS,Joel	PRIN1	SAX CC	00:03:30	mt.
12	3119	MARTIN,Ivan	PRIN1	BICICLETES SANCHIS	00:03:30	mt.
13	3103	ESCRIBANO,Hector	PRIN1	B TEAM HORTA SUD SILLA	00:03:30	mt.
14	3078	MESTRE,Xavi	PRIN1	LA VALLDIGNA	00:03:30	mt.
15	3126	GARZELLI,Luca	PRIN1	STEFANO GARZELLI CD	00:03:30	mt.
16	3076	CORBI,Joan	PRIN1	LA VALLDIGNA	00:03:30	mt.
17	3118	VILAR,David	PRIN1	BICICLETES SANCHIS	00:03:30	mt.
18	3073	MINGUET,Ferran	PRIN1	BICI CLUB PICASSENT	00:03:30	mt.
19	3001	FERNANDEZ,David	PRIN1	AITANA CC	00:03:30	mt.
20	3066	SERRANO,Izan	PRIN1	SPRINTBIKE SEGORBE-UCAP	00:03:30	mt.
21	3069	PEREZ,Pau	PRIN1	ANIMALS DE MONTE	00:03:30	mt.
22	3199	TIRADO,Erik	PRIN1	IN BIKE-CC COSTA AZAHAR C	00:03:30	mt.
23	3064	PERIS,Adria	PRIN1	SPRINTBIKE SEGORBE-UCAP	00:03:30	mt.
24	3095	GARCIA,Ruben	PRIN1	PROMESAS DE ALFAFAR CC	00:03:30	mt.

25	3046	RODENAS,Alexis	PRIN1	VALL D´UXO	00:03:30	mt.
26	3045	RECATALA,Joan	PRIN1	VALL D´UXO	00:03:30	mt.
27	3049	SANCHO,Adrian	PRIN1	DEPORTES BALAGUER	00:03:30	mt.
28	3124	ALMAJANO,Ander	PRIN1	STEFANO GARZELLI CD	00:03:30	mt.

Corredores clasificados : 28

Clasificación de : PRINCIPIANTES II

Lugar de celebración : ALMASSORA
Fecha : 25/06/16
Clase de la prueba : ESCUELAS
Distancia : 3 Kms - Promed : 29.92 Kms/h.

Cls	Dor	Apellido,Nombre	Categ	Publicidad	Tiempos	Diferencia
1	4027	ALVAREZ,Hector	PRIN2	ALFAZ DEL PI CC	00:06:01	
2	4028	LLORET I,Jaume	PRIN2	ALFAZ DEL PI CC	00:06:01	mt.
3	4105	MARQUEZ,Denis	PRIN2	ESCUELA CYCLING ALZIRA	00:06:01	mt.
4	4070	ALBERT,Carmelo	PRIN2	PICASSENT BC	00:06:01	mt.
5	4089	RAMIREZ,Antonio	PRIN2	ALDAYA	00:06:01	mt.
6	4090	RIPOLL,Pablo	PRIN2	ALDAYA	00:06:01	mt.
7	4117	JUAN,Joan	PRIN2	BICICLETES SANCHIS	00:06:01	mt.
8	4024	SANCHEZ,Juan Luis	PRIN2	AITANA CC	00:06:01	mt.
9	4091	FACILA,Pablo	PRIN2	PROMESAS DE ALFAFAR CC	00:06:01	mt.
10	4052	CABEDO,Noel	PRIN2	CAMPIO LLORENS	00:06:01	mt.
11	4025	CANO,Alex	PRIN2	CASTALLA CC	00:06:01	mt.
12	4100	TERUEL,Hector	PRIN2	CASTILLO DE AYORA	00:06:01	mt.
13	4101	MARTINEZ,Javier	PRIN2	CASTILLO DE AYORA	00:06:01	mt.
14	4032	VALERO,Gabriel	PRIN2	ILICITANA UC	00:06:01	mt.
15	4040	CASTELLANO,Pablo	PRIN2	NOVELDENSE UCC	00:06:01	mt.
16	4029	METEEV,Mateo Matey	PRIN2	ALMORADI CC	00:06:01	mt.
17	4098	CASAS,Aaron	PRIN2	PROMESAS DE ALFAFAR CC	00:06:01	mt.
18	4093	CARRION,Roy Wiliam	PRIN2	PROMESAS DE ALFAFAR CC	00:06:01	mt.
19	4074	CALLE GOMEZ,Carlos	PRIN2	CC GUTI VINALES-A-CUADERNO	00:06:01	mt.
20	4088	GUERRERO,Alvaro	PRIN2	ALDAYA	00:06:01	mt.
21	4065	GALLEGO,Hector	PRIN2	SPRINTBIKE SEGORBE-UCAP	00:06:01	mt.
22	4092	HERNANDEZ,Jaume	PRIN2	PROMESAS DE ALFAFAR CC	00:06:01	mt.
23	4039	NAVALON,Isaac	PRIN2	SAX CC	00:06:01	mt.
24	4122	CAMARENA,Pau	PRIN2	LA VALLDIGNA	00:06:01	mt.
25	4096	DEL RIO,Marc	PRIN2	CC PROMESAS DE ALFAFAR	00:06:01	mt.
26	4094	RENAU,Guillem	PRIN2	PROMESAS DE ALFAFAR CC	00:06:01	mt.
27	4021	DEL REAL,Santiago	PRIN2	AITANA CC	00:06:01	mt.
28	4023	PEREZ,Daniel	PRIN2	AITANA CC	00:06:01	mt.

Corredores clasificados : 28

Clasificación de : ALEVINES FÉMINAS

Lugar de celebración : ALMASSORA
Fecha : 25/06/16
Clase de la prueba : ESCUELAS
Distancia : 6 Kms - Promed : 33.44 Kms/h.

Clasificación de : FEMINA ALEVIN 1º

1	5133	PUENTE,Alejandra (f)	FAL-1	XERACO	00:10:46	mt.
2	5101	HERVAS,Lluna (f)	FAL-1	ROQUETTE SALVADOR BOTELL	00:10:46	mt.
3	5138	SOLER,Rebeca (f)	FAL-1	BICICLETES SANCHIS	00:10:46	mt.
4	5010	GUARDEÑO,Laura (f)	FAL-1	ALFAZ DEL PI CC	00:10:46	mt.
5	5131	RODRIGUEZ,Laia (f)	FAL-1	PICASSENT BC	00:10:46	mt.
6	5100	CARIÑENA,Cristina (f)	FAL-1	ROQUETTE SALVADOR BOTELL	00:10:46	mt.
7	5193	AYET,Marta (f)	FAL-1	CAMPIO LLORENS	00:10:46	mt.

Clasificación de : FEMINA ALEVIN 2º

1	6031	GALVAÑ,Marta (f)	FAL-2	ALFAZ DEL PI CC	00:10:46	
2	6025	GRANENKAMP,Pascalle	FAL-2	ALFAZ DEL PI CC	00:10:46	mt.
3	6026	GRANENKAMP,Amber (f)	FAL-2	ALFAZ DEL PI CC	00:10:46	mt.
4	6030	GALVAÑ,Sara (f)	FAL-2	ALFAZ DEL PI CC	00:10:46	mt.
5	6134	MARTINEZ,Samara (f)	FAL-2	ALDAYA	00:10:46	mt.
6	6063	CUBILLAS,Ana (f)	FAL-2	VALL D´UXO	00:10:46	mt.
7	6064	MONTESINOS,Lola (f)	FAL-2	VALL D´UXO	00:10:46	mt.
8	6040	MAZA,Selena (f)	FAL-2	ILICITANA UC	00:10:46	mt.

Corredores clasificados : 15

Clasificación de : ALEVINES I

Lugar de celebración : ALMASSORA

Fecha : 25/06/16

Clase de la prueba : ESCUELAS

Distancia : 6 Kms - Promed : 33.38 Kms/h.

Cls	Dor	Apellido,Nombre	Categ	Publicidad	Tiempos	Diferencia
1	5050	COZAR,Miguel	ALE-1	ANIMALS DE MONTE	00:10:47	
2	5011	MORALES,Pablo	ALE-1	ALFAZ DEL PI CC	00:10:47	mt.
3	5066	DOMENS,Alberto	ALE-1	SPRINTBIKE SEGORBE-UCAP	00:10:47	mt.
4	5081	DIAZ,Ricardo	ALE-1	CC GUTI VINALES-A-CUADERNO	00:10:47	mt.
5	5085	GUTIERREZ,Diego	ALE-1	CC GUTI VINALES-A-CUADERNO	00:10:47	mt.
6	5009	SABATER,Raul	ALE-1	NOVELDENSE UCC	00:10:47	mt.
7	5143	GRAU,Alex	ALE-1	BICICLETES SANCHIS	00:10:47	mt.
8	5107	BRAVO,Marti	ALE-1	SUECA	00:10:47	mt.
9	5002	GALVAÑ,Jordi	ALE-1	AITANA CC	00:10:47	mt.
10	5129	FOURNIES,Jordi	ALE-1	ESCUELA CYCLING ALZIRA	00:10:47	mt.
11	5004	ALVAREZ,Mario	ALE-1	ALFAZ DEL PI CC	00:10:47	mt.
12	5016	ZARAGOZA,Marc	ALE-1	LA VILA JOIOSA	00:10:47	mt.
13	5067	ORTIN,Iker	ALE-1	SPRINTBIKE SEGORBE-UCAP	00:10:47	mt.
14	5058	SANZ,Alex	ALE-1	IN BIKE-CC COSTA AZAHAR C	00:10:47	mt.
15	5092	CALVO,Pablo	ALE-1	CC GUTI VINALES-A-CUADERNO	00:10:47	mt.
16	5051	BLANCO,Ivan	ALE-1	ANIMALS DE MONTE	00:10:47	mt.
17	5122	CENTELLES,Fran	ALE-1	B TEAM HORTA SUD SILLA	00:10:47	mt.
18	5007	BLASCO,Pablo	ALE-1	CC JAVEA	00:10:47	mt.
19	5005	BLANQUER,Pablo	ALE-1	ALFAZ DEL PI CC	00:10:47	mt.
20	5127	ROIG,Daniel	ALE-1	ESCUELA CYCLING ALZIRA	00:10:47	mt.
21	5006	ESPINOSA,Alfonso	ALE-1	ALFAZ DEL PI CC	00:10:47	mt.
22	5071	RODRIGUEZ,Enric	ALE-1	PICASSENT BC	00:10:47	mt.
23	5049	SAN ABDON,Andres	ALE-1	DEPORTES BALAGUER	00:10:47	mt.
24	5117	BAVIERA,Alejandro	ALE-1	PROMESAS DE ALFAFAR CC	00:10:47	mt.
25	5141	GARZELLI,Marco	ALE-1	STEFANO GARZELLI CD	00:10:47	mt.
26	5013	GARCIA,David	ALE-1	ILICITANA UC	00:10:47	mt.
27	5136	VIDAL,Nestor	ALE-1	BICICLETES SANCHIS	00:10:47	mt.
28	5061	GAYETE,Pau	ALE-1	E. CICLISME SENGLARS-AJUN	00:10:47	mt.
29	5106	FUENTES,Josep	ALE-1	SUECA	00:10:47	mt.
30	5191	TIRADO,Eloy	ALE-1	IN BIKE-CC COSTA AZAHAR C	00:10:47	mt.
31	5144	LLINARES,Quico	ALE-1	LA VILA JOIOSA	00:10:47	mt.
32	5053	AGUDELO,Alejandro	ALE-1	CAMPIO LLORENS	00:10:47	mt.
33	5091	REQUENA,Alberto	ALE-1	CC GUTI VINALES-A-CUADERNO	00:10:47	mt.
34	5094	CORBI,Jordi	ALE-1	LA VALLDIGNA	00:10:47	mt.
35	5012	MANZANO,Salvador	ALE-1	ALMORADI CC	00:10:47	mt.
36	5086	PANIAGUA,Joel	ALE-1	GUTI VINALES-A-CUADERNOS R	00:10:47	mt.
37	5098	ALBUIXECH,Joan	ALE-1	ROQUETTE SALVADOR BOTELL	00:10:47	mt.
38	5008	BEKYRAN,Yassine	ALE-1	JAVEA CC	00:10:47	mt.
39	5017	CANO,Cristian	ALE-1	SAX CC	00:10:47	mt.
40	5059	NEGRE,Jorge	ALE-1	IN BIKE-CC COSTA AZAHAR C	00:10:47	mt.
41	5060	IZQUIERDO,Ruben	ALE-1	IN BIKE-CC COSTA AZAHAR C	00:10:47	mt.
42	5088	APARISI,Daniel	ALE-1	CC GUTI VINALES-A-CUADERNO	00:10:47	mt.
43	5197	BELTRAN,Daniel	ALE-1	ANIMALS DE MONTE	00:10:47	mt.

Corredores clasificados : 43

Clasificación de : ALEVINES II

Lugar de celebración : ALMASSORA

Fecha : 25/06/16

Clase de la prueba : ESCUELAS

Distancia : 8 Kms - Promed : 34.2 Kms/h.

Cls	Dor	Apellido,Nombre	Categ	Publicidad	Tiempos	Diferencia
1	6075	ROSADO,Abel Odon	ALE-2	PICASSENT BC	00:14:02	
2	6111	MARTI,Pau	ALE-2	MOIXENT EC	00:14:02	mt.
3	6039	LOZANO,Mario	ALE-2	ILICITANA UC	00:14:02	mt.
4	6110	VERCHER,Francesc	ALE-2	XERACO	00:14:02	mt.
5	6082	MERENCIANO,Aaron	ALE-2	PICASSENT BC	00:14:02	mt.
6	6125	SAMBLAS,Mario	ALE-2	B TEAM HORTA SUD SILLA	00:14:02	mt.
7	6126	OJEDA,Ivan	ALE-2	B TEAM HORTA SUD SILLA	00:14:02	mt.
8	6048	MONROIG,Izan	ALE-2	DEPORTES BALAGUER	00:14:02	mt.
9	6043	ZARAGOZA,Vicent	ALE-2	LA VILA JOIOSA	00:14:02	mt.
10	6036	VILLAVERDE,Lucas	ALE-2	SAN VICENTE CC	00:14:02	mt.
11	6044	ESCAMEZ,Juan Francis	ALE-2	SAX CC	00:14:02	mt.
12	6070	MERENCIANO,Alejandro	ALE-2	PICASSENT BC	00:14:02	mt.
13	6128	PELLICER,Ricardo	ALE-2	ESCUELA CYCLING ALZIRA	00:14:02	mt.
14	6090	LOPEZ,Hilario	ALE-2	CC GUTI VINALES-A-CUADERNO	00:14:02	mt.
15	6047	SANCHEZ, Gerard	ALE-2	BENICARLO	00:14:02	mt.
16	6028	CABRERA,Raul	ALE-2	BENISSA CC	00:14:02	mt.
17	6096	MESTRE,Marc	ALE-2	LA VALLDIGNA	00:14:02	mt.
18	6072	LERMA,Diego	ALE-2	PICASSENT BC	00:14:02	mt.
19	6035	MURCIA,Jaime	ALE-2	SAN VICENTE CC	00:14:02	mt.
20	6080	ESTELLES,Raul	ALE-2	CC GUTI VINALES-A-CUADERNO	00:14:02	mt.
21	6093	GOMAR,Ivan	ALE-2	LA VALLDIGNA	00:14:02	mt.
22	6029	MOZO,Saul	ALE-2	JAVEA CC	00:14:02	mt.
23	6109	LLINARES,Joan	ALE-2	XERACO	00:14:02	mt.
24	6084	GUTIERREZ,Iban	ALE-2	CC GUTI VINALES-A-CUADERNO	00:14:02	mt.
25	6032	SOLER,Antonio Luis	ALE-2	ALFAZ DEL PI CC	00:14:02	mt.
26	6038	HERNANDEZ,Sergio	ALE-2	ILICITANA UC	00:14:02	mt.
27	6118	HERVAS,Jorge	ALE-2	PROMESAS DE ALFAFAR CC	00:14:02	mt.
28	6052	BORTOLAZZI,Adan	ALE-2	CAMPIO LLORENS	00:14:02	mt.
29	6103	SORIANO,Iker	ALE-2	ONTINYENT	00:14:02	mt.
30	6119	CARDENAS,Raul	ALE-2	PROMESAS DE ALFAFAR CC	00:14:02	mt.
31	6087	GONZALEZ,Gerardo	ALE-2	CC GUTI VINALES-A-CUADERNO	00:14:02	mt.
32	6045	PLA,Hugo	ALE-2	VALL D´UXO	00:14:02	mt.
33	6113	ANDRES,Marc	ALE-2	ALDAYA	00:14:02	mt.
34	6115	NIETO,Ivan	ALE-2	PROMESAS DE ALFAFAR CC	00:14:02	mt.
35	6114	GUIMENEZ,Alvaro	ALE-2	ALDAYA	00:14:02	mt.
36	6099	PEÑA,Denis	ALE-2	ROQUETTE SALVADOR BOTELL	00:14:02	mt.
37	6124	NOVEJARQUE,Alejandro	ALE-2	B TEAM HORTA SUD SILLA	00:14:02	mt.
38	6079	CASTEL,Sergio	ALE-2	BICI CLUB PICASSENT	00:14:02	mt.
39	6046	COBOS,Brais	ALE-2	VALL D´UXO	00:14:02	mt.

Corredores clasificados : 39

Clasificación de : INFANTILES FÉMINAS

Lugar de celebración : ALMASSORA

Fecha : 25/06/16

Clase de la prueba : ESCUELAS

Distancia : 16 Kms - Promed : 34.59 Kms/h.

Clasificación de : FEMINA INFANTIL 1º

1	7132	ALBERT,Ainara (f)	FIN-1	PICASSENT BC	00:27:45	
2	7012	SUCCI,Cristina (f)	FIN-1	CRONO BIKE ALTEA CC	00:27:45	mt.
3	7014	NAVARRO, Lucia (f)	FIN-1	SAN VICENTE CC	00:27:45	mt.
4	7018	BELTRAN, Esther (f)	FIN-1	SAX CC	00:27:45	mt.
5	7077	MOHAMMADIAN, Marina (FIN-1	ANIMALS DE MONTE	00:27:45	mt.
6	7134	BRAVO I,Anna (f)	FIN-1	SUECA	00:27:45	mt.

7 7133 LLACER,Lidia (f) FIN-1 LA VALLDIGNA 00:27:45 mt.

Clasificación de : FEMINA INFANTIL 2°

1	8054	PONS,Alicia (f)	FIN-2	ILICITANA UC	00:27:45	mt.
2	8076	PRUÑONOSA,Carla (f)	FIN-2	DEPORTES BALAGUER	00:27:45	mt.
3	8038	LIZON,Mar (f)	FIN-2	ALMORADI CC	00:27:45	mt.
4	8046	GONZALEZ,Estrella (f)	FIN-2	SAN VICENTE CC	00:27:45	mt.
5	8084	MARIN,Susana	FIN-2	BENICARLO	00:27:45	mt.
6	8152	ESCRIHUELA,Andrea (f)	FIN-2	CC PACHES BICICLETES	00:27:45	mt.

Corredores clasificados : 13

Clasificación de : INFANTILES I

Lugar de celebración : ALMASSORA

Fecha : 25/06/16

Clase de la prueba : ESCUELAS

Distancia : 16 Kms - Promed : 34.82 Kms/h.

Cls	Dor	Apellido,Nombre	Categ	Publicidad	Tiempos	Diferencia
1	7111	BALLESTER,Vicente Jo	INF-1	ALDAYA	00:27:34	
2	7001	GARCIA,Oscar	INF-1	AITANA CC	00:27:34	mt.
3	7144	MARTINEZ,Vicent	INF-1	BICICLETES SANCHIS	00:27:34	mt.
4	7065	CRESPO,Alberto	INF-1	ANIMALS DE MONTE	00:27:34	mt.
5	7091	SOLERA,Miguel	INF-1	LA VALLDIGNA	00:27:34	mt.
6	7068	MERINO,Roberto	INF-1	CAMPIO LLORENS	00:27:34	mt.
7	7110	PALAO,Marc	INF-1	ALDAYA	00:27:34	mt.
8	7112	LOPEZ,David	INF-1	ALDAYA	00:27:34	mt.
9	7064	BLANCO,Christian	INF-1	ANIMALS DE MONTE	00:27:34	mt.
10	7102	SANZ,Jose	INF-1	ONTINYENT	00:27:34	mt.
11	7072	ALONSO,Marcos	INF-1	BENICARLO	00:27:34	mt.
12	7002	RUIZ,Ivan	INF-1	AITANA CC	00:27:34	mt.
13	7008	GUARDEÑO,Jaume	INF-1	ALFAZ DEL PI CC	00:27:34	mt.
14	7093	BLASCO,David	INF-1	ROQUETTE SALVADOR BOTELL	00:27:34	mt.
15	7022	NAVALON,Carlos	INF-1	SAX CC	00:27:34	mt.
16	7013	MARTIN,Eric	INF-1	SAN VICENTE CC	00:27:34	mt.
17	7024	SAMPER,Izan	INF-1	SAX CC	00:27:34	mt.
18	7026	BUENO,Sergio	INF-1	SAN VICENTE CC	00:27:34	mt.
19	7003	SOLBES,Xavi	INF-1	AITANA CC	00:27:34	mt.
20	7062	BESER,Hugo	INF-1	DEPORTES BALAGUER	00:27:34	mt.
21	7092	ALBUIXECH,Angel	INF-1	ROQUETTE SALVADOR BOTELL	00:27:34	mt.
22	7075	GASCON,Joel	INF-1	E. CICLISME SENGLARS-AJUN	00:27:34	mt.
23	7128	TOMAS,Ferran	INF-1	B TEAM HORTA SUD SILLA	00:27:34	mt.
24	7129	BONILLO,Iker	INF-1	B TEAM HORTA SUD SILLA	00:27:34	mt.
25	7087	OLIVER ALCON,Borja	INF-1	CC GUTI VINALESA-CUADERNO	00:27:34	mt.
26	7007	BLANQUER,Jorge	INF-1	ALFAZ DEL PI CC	00:27:34	mt.
27	7098	SANCHEZ,Daniel	INF-1	ONTINYENT	00:27:34	mt.
28	7025	CABALLERO,Miguel Ang	INF-1	JAVEA CC	00:27:34	mt.
29	7004	ZARAGOZA,Vicent	INF-1	AITANA CC	00:27:34	mt.
30	7081	BASSI,Marc	INF-1	CC CHIVERTENSE	00:27:34	mt.
31	7121	HERNANDEZ,Alberto	INF-1	PROMESAS DE ALFAFAR CC	00:27:34	mt.
32	7060	REJAS,Jose Manuel	INF-1	VALL D'UXO	00:27:34	mt.
33	7061	TARRAGA,Sergio	INF-1	VALL D'UXO	00:27:34	mt.

Corredores clasificados : 33

Clasificación de : INAFANTILES II

Lugar de celebración : ALMASSORA

Fecha : 25/06/16

Clase de la prueba : ESCUELAS

Distancia : 20 Kms - Promed : 33.49 Kms/h.

Cls	Dor	Apellido,Nombre	Categ	Publicidad	Tiempos	Diferencia
1	8031	AYUSO, Juan	INF-2	ALFAZ DEL PI CC	00:35:50	
2	8067	CABEDO, Marc	INF-2	CAMPIO LLORENS	00:35:50	mt.
3	8050	GRAU, Javier	INF-2	ILICITANA UC	00:35:50	mt.
4	8116	GUIRADO, Jesus Maria	INF-2	ALDAYA	00:35:50	mt.
5	8030	PALOMEQUE, Ivan	INF-2	AITANA CC	00:35:50	mt.
6	8115	MONTORO, Gerard	INF-2	ALDAYA	00:35:50	mt.
7	8118	TORRELA, Alvaro	INF-2	ALDAYA	00:35:50	mt.
8	8042	BENEIT, Pedro	INF-2	SAN VICENTE CC	00:35:50	mt.
9	8056	DEL CASTILLO, Mateo	INF-2	JAVEA CC	00:35:50	mt.
10	8089	REQUENA, Adrian	INF-2	CC GUTI VINALES- CUADERNO	00:35:50	mt.
11	8047	JOVER, Jorge	INF-2	SAN VICENTE CC	00:35:50	mt.
12	8048	VILLAVERDE, Joel	INF-2	SAN VICENTE CC	00:35:50	mt.
13	8136	ORTEGA, Gorka	INF-2	BICICLETES SANCHIS	00:35:50	mt.
14	8071	CONESA, Joan	INF-2	BENICARLO	00:35:50	mt.
15	8037	SERRANO, Javier	INF-2	ALFAZ DEL PI CC	00:35:50	mt.
16	8106	MORALES, Adria	INF-2	XERACO	00:35:50	mt.
17	8063	MURLA, Andreu	INF-2	ANIMALS DE MONTE	00:35:50	mt.
18	8107	CONSTANTINO, Jordi	INF-2	XERACO	00:35:50	mt.
19	8039	PARRES, Alex Jose	INF-2	ALMORADI CC	00:35:50	mt.
20	8034	GALVAÑ, Pablo	INF-2	ALFAZ DEL PI CC	00:35:50	mt.
21	8104	IBORRA, Pere	INF-2	XERACO	00:35:50	mt.
22	8033	ESQUERDO, Pablo	INF-2	ALFAZ DEL PI CC	00:35:50	mt.
23	8074	CURIEL, Antonio Angel	INF-2	ESCUELA DE CICLISMO VICTO	00:35:50	mt.
24	8105	CASTELLO, Marc	INF-2	XERACO	00:35:50	mt.
25	8044	FUENTES, Guillem	INF-2	CC ON BIKE	00:35:50	mt.
26	8095	MAÑO, Daniel	INF-2	ROQUETTE SALVADOR BOTELL	00:35:50	mt.
27	8032	DEELY, Sean	INF-2	ALFAZ DEL PI CC	00:35:50	mt.
28	8055	FERRANDEZ, Francisco	INF-2	SAN VICENTE CC	00:35:50	mt.
29	8079	GIL, Alejandro	INF-2	SPRINTBIKE SEGORBE-UCAP	00:35:50	mt.
30	8069	CABEZUELO, Alejandro	INF-2	CAMPIO LLORENS	00:35:50	mt.
31	8097	SANZ, Didac	INF-2	ROQUETTE SALVADOR BOTELL	00:35:50	mt.
32	8117	GONZALEZ, Daniel	INF-2	ALDAYA	00:35:50	mt.
33	8040	GARCIA, Adrian	INF-2	CRONO BIKE ALTEA CC	00:35:50	mt.
34	8082	GARCIA, Dabid	INF-2	CAMPIO LLORENS	00:35:50	mt.
35	8066	VILLALON, David	INF-2	ANIMALS DE MONTE	00:35:50	mt.
36	8088	LOPEZ, Maximo	INF-2	CC GUTI VINALES- CUADERNO	00:35:50	mt.
37	8096	MARTINEZ, Josep	INF-2	ROQUETTE SALVADOR BOTELL	00:35:50	mt.

Corredores clasificados : 37



Comité Territorial de
Árbitros y
Cronometradores de
Ciclismo de la Comunidad
Valenciana

Trofeo Santa M^a
Magdalena NOVELDA
ESCUELAS 22-7-2016

FEDERACIÓN DE
CICLISMO DE LA
COMUNIDAD
VALENCIANA
www.fccv.es



Título : **Trofeo Santa Magdalena NOVELDA Escuelas 22-7-2016**

Clasificación de : PROMESAS DE 1º

1	1008	GUIJARRO, Alejandro	PROM1	ALMORADI CC	00:00:00	
2	1003	ENCINA, Josue	PROM1	SAX CC	00:00:00	mt.
3	1001	SANCHEZ, Ivan	PROM1	AITANA CC	00:00:00	mt.
4	1006	GARCIA, Pedro	PROM1	CASTALLA CC	00:00:00	mt.
5	1012	MARTIN, David	PROM1	NOVELDENSE UCC	00:00:00	mt.

Clasificación de : PROMESAS DE 2º

1	2015	LOPEZ, Julen	PROM2	AITANA CC	00:00:00	
2	2024	CAZORLA, Candela (f)	FPRO2	SAN VICENTE CC	00:00:00	mt.
3	2026	BUIGUES, Joan	PROM2	JAVEA CC	00:00:00	mt.
4	2016	ESPINOSA, Francisco	PROM2	ALFAZ DEL PI CC	00:00:00	mt.
5	2019	POVEDA, Elias	PROM2	CASTALLA CC	00:00:00	mt.
6	2018	PENALVA, Alejandro	PROM2	ALMORADI CC	00:00:00	mt.
7	2022	NAVALON, Carolina (f)	FPRO2	SAX CC	00:00:00	mt.

Clasificación de : PRINCIPIANTES DE 1º

1	3005	GUIJARRO, Jose ramon	PRIN1	ALMORADI CC	00:02:16	
2	3013	ORTS, Oscar	PRIN1	MAR ALACANT	00:02:16	mt.
3	3016	TOLEDO, Leyre (f)	FPR11	NOVELDENSE UCC	00:02:18	2 seg.
4	3028	JIMENEZ, Guillermo	PRIN1	CC LA NUCIA	00:02:21	5 seg.
5	3019	BERNABEU, Luis	PRIN1	TIBI AMSONIDO	00:02:21	5 seg.
6	3015	GIL, Pedro	PRIN1	SAX CC	00:02:21	5 seg.
7	3004	SIMARRO, Cristian	PRIN1	ALFAZ DEL PI CC	00:02:23	7 seg.
8	3001	FERNANDEZ, David	PRIN1	AITANA CC	00:02:23	7 seg.
9	3020	ABAD, David	PRIN1	NOVELDENSE UCC	00:02:25	9 seg.
10	3006	ALEMANY, Artur	PRIN1	SAN VICENTE CC	00:02:25	9 seg.
11	3014	ARENAS, Joel	PRIN1	SAX CC	00:02:25	9 seg.

Clasificación de : PRINCIPIANTES DE 2º

1	4028	LLORET I, Jaume	PRIN2	ALFAZ DEL PI CC	00:04:09	
2	4027	ALVAREZ, Hector	PRIN2	ALFAZ DEL PI CC	00:04:09	mt.
3	4024	SANCHEZ, Juan luis	PRIN2	AITANA CC	00:04:21	12 seg.
4	4025	CANO, Alex	PRIN2	CASTALLA CC	00:04:24	15 seg.
5	4039	NAVALON, Isaac	PRIN2	SAX CC	00:04:24	15 seg.
6	4026	GARCIA, Toni	PRIN2	CASTALLA CC	00:04:29	20 seg.
7	4040	CASTELLANO, Pablo	PRIN2	NOVELDENSE UCC	00:04:29	20 seg.
8	4032	VALERO, Gabriel	PRIN2	ILICITANA UC	00:04:34	25 seg.
9	4022	JUSTINIANO, Gines	PRIN2	AITANA CC	00:04:38	29 seg.
10	4033	BONET, Dario	PRIN2	SAN VICENTE CC	00:04:38	29 seg.
11	4023	PEREZ, Daniel	PRIN2	AITANA CC	00:04:59	50 seg.
12	4030	LOZANO, Julia (f)	FPR12	ILICITANA UC	00:04:59	50 seg.
13	4038	ANALUISA, Omar alexan	PRIN2	SAX CC	00:05:52	1:43 min.

Clasificación de : ALEVINES DE 1º

1	5011	MORALES, Pablo	ALE-1	ALFAZ DEL PI CC	00:10:49	
2	5004	ALVAREZ, Mario	ALE-1	ALFAZ DEL PI CC	00:10:51	2 seg.
3	5017	CANO, Cristian	ALE-1	SAX CC	00:10:51	2 seg.
4	5002	GALVAÑ, Jordi	ALE-1	AITANA CC	00:10:51	2 seg.
5	5016	ZARAGOZA, Marc	ALE-1	LA VILA JOIOSA	00:10:51	2 seg.
6	5009	SABATER, Raul	ALE-1	NOVELDENSE UCC	00:10:51	2 seg.
7	5013	GARCIA, David	ALE-1	ILICITANA UC	00:10:57	8 seg.
8	5005	BLANQUER, Pablo	ALE-1	ALFAZ DEL PI CC	00:10:57	8 seg.
9	5144	LLINARES, Quico	ALE-1	LA VILA JOIOSA	00:10:57	8 seg.
10	5010	GUARDEÑO, Laura (f)	FAL-1	ALFAZ DEL PI CC	00:10:57	8 seg.
11	5007	BLASCO, Pablo	ALE-1	JAVEA CC	00:10:57	8 seg.
12	5006	ESPINOSA, Alfonso	ALE-1	ALFAZ DEL PI CC	00:11:06	17 seg.
13	5012	MANZANO, Salvador	ALE-1	ALMORADI CC	00:11:36	47 seg.
14	5003	VAZQUEZ, Jordi	ALE-1	CASTALLA CC	00:12:07	1:18 min.
15	5021	CARRACO, Miguel Amgel	ALE-1	NOVELDENSE UCC	00:12:22	1:33 min.

Clasificación de : ALEVINES DE 2º

1	6039	LOZANO, Mario	ALE-2	ILICITANA UC	00:13:58	
2	6036	VILLAVERDE, Lucas	ALE-2	SAN VICENTE CC	00:13:58	mt.
3	6035	MURCIA, Jaime	ALE-2	SAN VICENTE CC	00:13:58	mt.
4	6043	ZARAGOZA, Vicent	ALE-2	LA VILA JOIOSA	00:13:58	mt.
5	6063	NAVAS, Alvaro	ALE-2	SAN SEBASTIAN DE LOS REYE	00:13:58	mt.
6	6025	GRANENKAMP, Pascale	FAL-2	ALFAZ DEL PI CC	00:13:58	mt.
7	6031	GALVAÑ, Marta (f)	FAL-2	ALFAZ DEL PI CC	00:13:58	mt.
8	6152	MIRA, Raul	ALE-2	TIBI AMSONIDO	00:13:58	mt.
9	6038	HERNANDEZ, Sergio	ALE-2	ILICITANA UC	00:14:07	9 seg.
10	6032	SOLER, Antonio luis	ALE-2	ALFAZ DEL PI CC	00:14:11	13 seg.
11	6187	VIDAL, Alberto	ALE-2	SAX CC	00:14:11	13 seg.



Comité Territorial de
Árbitros y
Cronometradores de
Ciclismo de la Comunidad
Valenciana

Trofeo Santa M^a
Magdalena NOVELDA
ESCUELAS 22-7-2016

FEDERACIÓN DE
CICLISMO DE LA
COMUNIDAD
VALENCIANA
www.fccv.es



12	6192	RODRIGUEZ, Pablo	ALE-2	ALMORADI CC	00:14:22	24 seg.
13	6190	ALONSO, Jesus	ALE-2	ALMORADI CC	00:14:22	24 seg.
14	6030	GALVAÑ, Sara (f)	FAL-2	ALFAZ DEL PI CC	00:14:22	24 seg.
15	6028	CABRERA, Raul	ALE-2	BENISSA CC	00:14:22	24 seg.
16	6195	AIBAR PASTOR, Andreu	ALE-2	PORTAL DE LA MARINA - XAB	00:14:22	24 seg.
17	6034	MAS, Javier	ALE-2	SAN VICENTE CC	00:14:59	1:01 min.
18	6029	MOZO, Saul	ALE-2	JAVEA CC	00:14:59	1:01 min.
19	6189	CLIMENT, Josep miquel	ALE-2	AITANA CC	00:14:59	1:01 min.
20	6044	ESCAMEZ, Juan fco.	ALE-2	SAX CC	00:15:24	1:26 min.
21	6151	RICO, Vania (f)	FAL-2	TIBI AMSONIDO	00:15:32	1:34 min.
22	6040	MAZA, Selena (f)	FAL-2	ILICITANA UC	00:16:30	2:32 min.
23	6188	TOLEDO, Ginebra (f)	FAL-2	NOVELDENSE UCC	00:16:30	2:32 min.

Clasificación de : INFANTILES DE 1º

1	7001	GARCIA, Oscar	INF-1	AITANA CC	00:27:20	
2	7017	RICO, Joan	INF-1	MAR ALACANT	00:27:20	mt.
3	7013	MARTIN, Eric	INF-1	SAN VICENTE CC	00:27:20	mt.
4	7005	CERDA, Unai	INF-1	CASTALLA CC	00:27:20	mt.
5	7008	GUARDEÑO, Jaume	INF-1	ALFAZ DEL PI CC	00:27:20	mt.
6	7003	SOLBES, Xavi	INF-1	AITANA CC	00:27:20	mt.
7	7026	BUENO, Sergio	INF-1	SAN VICENTE CC	00:27:20	mt.
8	7002	RUIZ, Ivan	INF-1	AITANA CC	00:27:20	mt.
9	7018	BELTRAN, Esther (f)	FIN-1	SAX CC	00:27:20	mt.
10	7019	EGIDO, Jorge	INF-1	SAX CC	00:27:20	mt.
11	7027	SIRVENT, Fabio	INF-1	CASTALLA CC	00:27:20	mt.
12	7022	NAVALON, Carlos	INF-1	SAX CC	00:27:20	mt.
13	7007	BLANQUER, Jorge	INF-1	ALFAZ DEL PI CC	00:27:20	mt.
14	7012	SUCCI, Cristina (f)	FIN-1	CRONO BIKE ALTEA CC	00:27:35	15 seg.
15	7004	ZARAGOZA, Vicent	INF-1	AITANA CC	00:27:35	15 seg.
16	7014	NAVARRO, Lucia (f)	FIN-1	SAN VICENTE CC	00:27:35	15 seg.
17	7006	VAZQUEZ, Neus (f)	FIN-1	CASTALLA CC	00:28:35	1:15 min.
18	7011	RIPOLL, Iris (f)	FIN-1	CRONO BIKE ALTEA CC	00:28:35	1:15 min.

Clasificación de : INFANTILES DE 2º

1	8037	SERRANO, Javier	INF-2	ALFAZ DEL PI CC	00:28:39	
2	8050	GRAU, Javier	INF-2	ILICITANA UC	00:29:19	40 seg.
3	8031	AYUSO, Juan	INF-2	ALFAZ DEL PI CC	00:29:19	40 seg.
4	8044	FUENTES, Guillem	INF-2	CC ON BIKE	00:29:19	40 seg.
5	8035	GRANENKAMP, Vicent	INF-2	ALFAZ DEL PI CC	00:29:28	49 seg.
6	8045	CAZORLA, Antonio davi	INF-2	SAN VICENTE CC	00:29:28	49 seg.
7	8042	BENEIT, Pedro	INF-2	SAN VICENTE CC	00:29:28	49 seg.
8	8048	VILLAVERDE, Joel	INF-2	SAN VICENTE CC	00:29:28	49 seg.
9	8039	PARRÉS, Alex jose	INF-2	ALMORADI CC	00:29:28	49 seg.
10	8049	CUARTERO, Daniel	INF-2	ILICITANA UC	00:29:28	49 seg.
11	8041	RIPOLL, Isaac	INF-2	CRONO BIKE ALTEA CC	00:29:43	1:04 min.
12	8055	FERRANDEZ, Francisco	INF-2	SAN VICENTE CC	00:29:43	1:04 min.
13	8033	ESQUERDO, Pablo	INF-2	ALFAZ DEL PI CC	00:29:43	1:04 min.
14	8040	CAZORLA, Adrian	INF-2	CRONO BIKE ALTEA CC	00:29:43	1:04 min.
15	8047	JOVER, Jorge	INF-2	SAN VICENTE CC	00:30:01	1:22 min.
16	8038	LIZON, Mar (f)	FIN-2	ALMORADI CC	00:30:06	1:27 min.
17	8030	PALOMEQUE, Ivan	INF-2	AITANA CC	00:30:06	1:27 min.
18	8036	JAVALOYES, Javier	INF-2	ALFAZ DEL PI CC	00:31:06	2:27 min.
19	8046	GONZALEZ, Estrella (f)	FIN-2	SAN VICENTE CC	00:31:06	2:27 min.
20	8054	PONS, Alicia (f)	FIN-2	ILICITANA UC	00:31:06	2:27 min.
21	8034	GALVAÑ, Pablo	INF-2	ALFAZ DEL PI CC	00:31:06	2:27 min.

Clasificación de GYMKHANA DE ALEVINES

Cls	Dor	Apellido, Nombre	Categ	Publicidad	Tiempos	Diferencia
1	5010	GUARDEÑO, Laura (f)	FAL-1	ALFAZ DEL PI CC	00:00:19-31	
2	6029	MOZO, Saul	ALE-2	JAVEA CC	00:00:19-48	mt.
3	5002	GALVAÑ, Jordi	ALE-1	AITANA CC	00:00:20-57	1 seg.
4	6035	MURCIA, Jaime	ALE-2	SAN VICENTE CC	00:00:21-02	2 seg.
5	6025	GRANENKAMP, Pascale	FAL-2	ALFAZ DEL PI CC	00:00:21-07	2 seg.
6	5016	ZARAGOZA, Marc	ALE-1	LA VILA JOIOSA	00:00:21-28	2 seg.
7 *	5012	MANZANO, Salvador	ALE-1	ALMORADI CC	00:00:22-01	3 seg.
7 *	6034	MAS, Javier	ALE-2	SAN VICENTE CC	00:00:22-01	3 seg.
9	6152	MIRA, Raul	ALE-2	TIBI AMSONIDO	00:00:22-14	3 seg.
10	6151	RICO, Vania (f)	FAL-2	TIBI AMSONIDO	00:00:22-29	3 seg.
11	5011	MORALES, Pablo	ALE-1	ALFAZ DEL PI CC	00:00:22-45	3 seg.
12	5007	BLASCO, Pablo	ALE-1	JAVEA CC	00:00:22-53	3 seg.
13	5017	CANO, Cristian	ALE-1	SAX CC	00:00:23-04	4 seg.
14	6037	GONZALEZ, Adrian	ALE-2	ILICITANA UC	00:00:23-05	4 seg.
15	5013	GARCIA, David	ALE-1	ILICITANA UC	00:00:23-23	4 seg.
16	6030	GALVAÑ, Sara (f)	FAL-2	ALFAZ DEL PI CC	00:00:23-46	4 seg.
17	5005	BLANQUER, Pablo	ALE-1	ALFAZ DEL PI CC	00:00:24-13	5 seg.
18	6028	CABRERA, Raul	ALE-2	BENISSA CC	00:00:24-28	5 seg.
19	6038	HERNANDEZ, Sergio	ALE-2	ILICITANA UC	00:00:24-43	5 seg.



Comité Territorial de
Árbitros y
Cronometradores de
Ciclismo de la Comunidad
Valenciana

Trofeo Santa M^a
Magdalena NOVELDA
ESCUELAS 22-7-2016

FEDERACIÓN DE
CICLISMO DE LA
COMUNIDAD
VALENCIANA
www.fccv.es



20	5006	ESPINOSA, Alfonso	ALE-1	ALFAZ DEL PI CC	00:00:25-56	6 seg.
21	5021	CARRACO, Miguel Amgel	ALE-1	NOVELDENSE UCC	00:00:28-15	9 seg.
22	5003	VAZQUEZ, Jordi	ALE-1	CASTALLA CC	00:00:29-03	10 seg.
23	5009	SABATER, Rauí	ALE-1	NOVELDENSE UCC	00:00:29-42	10 seg.
24	6192	RODRIGUEZ, Pablo	ALE-2	ALMORADI CC	00:00:29-52	10 seg.
25	6195	AIBAR PASTOR, Andreu	ALE-2	PORTAL DE LA MARINA - XAB	00:00:30-04	11 seg.
26	6031	GALVAÑ, Marta (f)	FAL-2	ALFAZ DEL PI CC	00:00:30-12	11 seg.
27	6187	VIDAL, Alberto	ALE-2	SAX CC	00:00:31-00	12 seg.
28	6188	TOLEDO, Ginebra (f)	FAL-2	NOVELDENSE UCC	00:00:31-22	12 seg.
29	6036	VILLAVERDE, Lucas	ALE-2	SAN VICENTE CC	00:01:20-16	1:01 min.
30	6044	ESCAMEZ, Juan fco.	ALE-2	SAX CC	00:01:21-30	1:02 min.
31	6190	ALONSO, Jesus	ALE-2	ALMORADI CC	00:01:22-18	1:03 min.
32	6043	ZARAGOZA, Vicent	ALE-2	LA VILA JOIOSA	00:01:23-41	1:04 min.
33	5004	ALVAREZ, Mario	ALE-1	ALFAZ DEL PI CC	00:01:23-48	1:04 min.
34	6032	SOLER, Antonio Luis	ALE-2	ALFAZ DEL PI CC	00:01:23-58	1:04 min.
35	6189	CLIMENT, Josep miquel	ALE-2	AITANA CC	00:01:24-12	1:05 min.
36	6063	NAVAS, Alvaro	ALE-2	SAN SEBASTIAN DE LOS REYE	00:01:24-28	1:05 min.
37	6039	LOZANO, Mario	ALE-2	ILICITANA UC	00:01:27-17	1:08 min.
38	6040	MAZA, Selena (f)	FAL-2	ILICITANA UC	00:02:26-52	2:07 min.

Corredores clasificados : 38

Clasificación por Escuelas

Puntos

1	ALFAZ DEL PI CC	36,0
2	AITANA CC	21,0
3	SAN VICENTE CC	16,0
4	ALMORADI CC	10,0
5	ILICITANA UC	9,0
6*	SAX CC	8,0
6*	MAR ALACANT	8,0
8	CASTALLA CC	7,0
9	JAVEA CC	7,0
10	NOVELDENSE UCC	4,0
11	LA VILA JOIOSA	3,0
12*	CC ON BIKE	2,0
12*	CC LA NUCIA	2,0
14*	TIBI AMSONIDO	1,0
14*	SAN SEBASTIAN DE LOS REYE	1,0



Título : **Trofeo Escuelas ALFAZ DEL PI 24-7-2016**

Clasificación de : PROMESAS DE 1º

1	1008	GUIJARRO, Alejandro	PROM1	ALMORADI CC	00:01:32	
2	1001	SANCHEZ, Ivan	PROM1	AITANA CC	00:01:34	2 seg.
3	1003	ENCINA, Josue	PROM1	SAX CC	00:01:36	4 seg.
4	1004	LIDON, Mariano	PROM1	TORREVIEJA PC	00:01:55	23 seg.
5	1012	MARTIN, David	PROM1	NOVELDENSE UCC	00:01:55	23 seg.
6	1006	GARCIA, Pedro	PROM1	CASTALLA CC	00:02:00	28 seg.
7	1007	GUARDEÑO, Cesc	PROM1	ALFAZ DEL PI CC	00:02:05	33 seg.

Clasificación de : PROMESAS DE 2º

1	2025	SANCHEZ, Adrian	PROM2	JAVEA CC	00:02:36	
2	2016	ESPINOSA, Francisco	PROM2	ALFAZ DEL PI CC	00:02:37	1 seg.
3	2015	LOPEZ, Julen	PROM2	AITANA CC	00:02:42	6 seg.
4	2026	BUIGUES, Joan	PROM2	JAVEA CC	00:02:48	12 seg.
5	2024	CAZORLA, Candela (f)	FPRO2	SAN VICENTE CC	00:02:48	12 seg.
6	2018	PENALVA, Alejandro	PROM2	ALMORADI CC	00:03:13	37 seg.

Clasificación de : PRINCIPIANTES DE 1º

1	3013	ORTS, Oscar	PRIN1	MAR ALACANT	00:03:13	
2	3005	GUIJARRO, Jose ramon	PRIN1	ALMORADI CC	00:03:19	6 seg.
3	3028	JIMENEZ, Guillermo	PRIN1	CC LA NUCIA	00:03:26	13 seg.
4	3020	ABAD, David	PRIN1	NOVELDENSE UCC	00:03:32	19 seg.
5	3014	ARENAS, Joel	PRIN1	SAX CC	00:03:38	25 seg.
6	3015	GIL, Pedro	PRIN1	SAX CC	00:03:38	25 seg.
7	3001	FERNANDEZ, David	PRIN1	AITANA CC	00:03:43	30 seg.
8	3003	IZQUIERDO, Pau	PRIN1	ALFAZ DEL PI CC	00:03:49	36 seg.
9	3002	GINER, Jaume	PRIN1	AITANA CC	00:03:53	40 seg.
10	3004	SIMARRO, Cristian	PRIN1	ALFAZ DEL PI CC	00:03:53	40 seg.
11	3021	NAVRRO, Juan	PRIN1	ILICITANA	00:04:00	47 seg.

Clasificación de : PRINCIPIANTES DE 2º

1	4028	LLORET I, Jaume	PRIN2	ALFAZ DEL PI CC	00:04:15	
2	4027	ALVAREZ, Hector	PRIN2	ALFAZ DEL PI CC	00:04:15	mt.
3	4024	SANCHEZ, Juan luis	PRIN2	AITANA CC	00:04:32	17 seg.
4	4026	GARCIA, Toni	PRIN2	CASTALLA CC	00:04:43	28 seg.
5	4025	CANO, Alex	PRIN2	CASTALLA CC	00:04:43	28 seg.
6	4033	BONET, Dario	PRIN2	SAN VICENTE CC	00:04:46	31 seg.
7	4040	CASTELLANO, Pablo	PRIN2	NOVELDENSE UCC	00:05:07	52 seg.
8	4039	NAVALON, Isaac	PRIN2	SAX CC	00:05:11	56 seg.
9	4032	VALERO, Gabriel	PRIN2	ILICITANA UC	00:05:15	1:00 min.
10	4022	JUSTINIANO, Gines	PRIN2	AITANA CC	00:05:31	1:16 min.
11	4042	SANCHEZ, Carmen (f)	FPR12	JAVEA CC	00:05:34	1:19 min.
12	4030	LOZANO, Julia (f)	FPR12	ILICITANA UC	00:05:36	1:21 min.
13	4044	DOMENECH, Toni	PRIN2	CASTALLA CC	00:06:08	1:53 min.

Clasificación de : ALEVINES DE 1º

1	5011	MORALES, Pablo	ALE-1	ALFAZ DEL PI CC	00:06:45	
2	200	REGIL, Mikel	ALE-1	QUALERY	00:06:45	mt.
3	5006	ESPINOSA, Alfonso	ALE-1	ALFAZ DEL PI CC	00:06:46	1 seg.
4	5002	GALVAÑ, Jordi	ALE-1	AITANA CC	00:06:48	3 seg.
5	5004	ALVAREZ, Mario	ALE-1	ALFAZ DEL PI CC	00:06:50	5 seg.
6	5007	BLASCO, Pablo	ALE-1	JAVEA CC	00:06:52	7 seg.
7	5009	SABATER, Raul	ALE-1	NOVELDENSE UCC	00:06:52	7 seg.
8	5005	BLANQUER, Pablo	ALE-1	ALFAZ DEL PI CC	00:06:57	12 seg.
9	5010	GUARDEÑO, Laura (f)	FAL-1	ALFAZ DEL PI CC	00:07:14	29 seg.
10	5012	MANZANO, Salvador	ALE-1	ALMORADI CC	00:07:28	43 seg.

Clasificación de : ALEVINES DE 2º

1	6039	LOZANO, Mario	ALE-2	ILICITANA UC	00:10:43	
2	6038	HERNANDEZ, Sergio	ALE-2	ILICITANA UC	00:10:45	2 seg.
3	6036	VILLAYERDE, Lucas	ALE-2	SAN VICENTE CC	00:10:55	12 seg.
4	6032	SOLER, Antonio luis	ALE-2	ALFAZ DEL PI CC	00:10:55	12 seg.
5	6035	MURCIA, Jaime	ALE-2	SAN VICENTE CC	00:11:00	17 seg.
6	6190	ALONSO, Jesus	ALE-2	ALMORADI CC	00:11:05	22 seg.
7	6025	GRANENKAMP, Pascalle	FAL-2	ALFAZ DEL PI CC	00:11:14	31 seg.
8	6028	CABRERA, Raul	ALE-2	BENISSA CC	00:11:14	31 seg.
9	6192	RODRIGUEZ, Pablo	ALE-2	ALMORADI CC	00:11:25	42 seg.
10	6037	GONZALEZ, Adrian	ALE-2	ILICITANA UC	00:11:25	42 seg.
11	6031	GALVAÑ, Marta (f)	FAL-2	ALFAZ DEL PI CC	00:11:25	42 seg.
12	6189	CLIMENT, Josep miquel	ALE-2	AITANA CC	00:11:25	42 seg.
13	6030	GALVAÑ, Sara (f)	FAL-2	ALFAZ DEL PI CC	00:11:25	42 seg.



Comité Alicantino de
Árbitros y
Cronometradores de
Ciclismo.

www.arbitrosbiciclismo.com

Trofeo Escuelas de ALFAZ
DEL PI 24-7-2016

FEDERACIÓN DE
CICLISMO DE LA
COMUNIDAD
VALENCIANA

www.fccv.es



14	6187 VIDAL,Alberto	ALE-2	SAX CC	00:11:32	49 seg.
15	6026 GRANENKAMP,Amber (f)	FAL-2	ALFAZ DEL PI CC	00:12:11	1:28 min.
16	6034 MAS, Javier	ALE-2	SAN VICENTE CC	00:12:34	1:51 min.
17	6566 CANALES,Sergio	ALE-2	SAN VICENTE CC	00:14:00	3:17 min.

Clasificación de : INFANTILES DE 1º

1	7022 NAVALON,Carlos	INF-1	SAX CC	00:26:08	
2	7001 GARCIA,Oscar	INF-1	AITANA CC	00:26:10	2 seg.
3	7008 GUARDEÑO,Jaume	INF-1	ALFAZ DEL PI CC	00:26:27	19 seg.
4	7007 BLANQUER,Jorge	INF-1	ALFAZ DEL PI CC	00:26:34	26 seg.
5	7017 RICO,Joan	INF-1	MAR ALACANT	00:26:54	46 seg.
6	7026 BUENO,Sergio	INF-1	SAN VICENTE CC	00:26:56	48 seg.
7	7005 CERDA,Unai	INF-1	CASTALLA CC	00:26:56	48 seg.
8	7019 EGIDO,Jorge	INF-1	SAX CC	00:26:56	48 seg.
9	7002 RUIZ,Ivan	INF-1	AITANA CC	00:27:00	52 seg.
10	7025 CABALLERO,Miguel ang	INF-1	JAVEA CC	00:27:05	57 seg.
11	7024 SAMPER,Izan	INF-1	SAX CC	00:27:51	1:43 min.
12	7004 ZARAGOZA,Vicent	INF-1	AITANA CC	00:28:27	2:19 min.
13	7012 SUCCI,Cristina (f)	FIN-1	CRONO BIKE ALTEA CC	00:28:27	2:19 min.
14	7014 NAVARRO,Lucia (f)	FIN-1	SAN VICENTE CC	00:28:27	2:19 min.
15	7013 MARTIN,Eric	INF-1	SAN VICENTE CC	00:28:27	2:19 min.
16	7018 BELTRAN,Esther (f)	FIN-1	SAX CC	00:28:27	2:19 min.
17	7011 RIPOLL,Iris (f)	FIN-1	CRONO BIKE ALTEA CC	00:28:27	2:19 min.

Clasificación de : INFANTILES DE 2º

1	8050 GRAU,Javier	INF-2	ILICITANA UC	00:00:00	
2	8045 CAZORLA,Antonio davi	INF-2	SAN VICENTE CC	00:00:00	mt.
3	143 ERRINGS,Frederik	INF-2	ROSKILDE CYKEL RING	00:00:00	mt.
4	8039 PARRES,Alex jose	INF-2	ALMORADI CC	00:00:00	mt.
5	8031 AYUSO,Juan	INF-2	ALFAZ DEL PI CC	00:00:00	mt.
6	8030 PALOMEQUE,Ivan	INF-2	AITANA CC	00:00:00	mt.
7	8035 GRANENKAMP,Vicent	INF-2	ALFAZ DEL PI CC	00:00:00	mt.
8	8048 VILLAVERDE,Joel	INF-2	SAN VICENTE CC	00:00:00	mt.
9	8044 FUENTES,Guillem	INF-2	SAN VICENTE CC	00:00:00	mt.
10	8037 SERRANO,Javier	INF-2	ALFAZ DEL PI CC	00:00:00	mt.
11	8034 GALVAÑ,Pablo	INF-2	ALFAZ DEL PI CC	00:00:00	mt.
12	8047 JOVER,Jorge	INF-2	SAN VICENTE CC	00:00:00	mt.
13	8049 CUARTERO,Daniel	INF-2	ILICITANA UC	00:00:00	mt.
14	8032 DEELY,Sean	INF-2	ALFAZ DEL PI CC	00:00:00	mt.
15	8033 ESQUERDO,Pablo	INF-2	ALFAZ DEL PI CC	00:00:00	mt.
16	8040 GARCIA,Adrian	INF-2	CRONO BIKE ALTEA CC	00:00:00	mt.
17	8056 DEL CASTILLO,Mateo	INF-2	JAVEA CC	00:00:00	mt.
18	8055 FERRANDEZ,Francisco	INF-2	SAN VICENTE CC	00:00:00	mt.
19	8038 LIZON,Mar (f)	FIN-2	ALMORADI CC	00:00:00	mt.
20	8054 PONS,Alicia (f)	FIN-2	ILICITANA UC	00:00:00	mt.
21	8046 GONZALEZ,Estrella (f)	FIN-2	SAN VICENTE CC	00:00:00	mt.

Clasificación : gymkhana INFANTILES Alfaz del Pi 24-7-2016

Cls	Dor	Apellido,Nombre	Categ	Publicidad	derri Tiempos	Diferencia
1	8031	AYUSO,Juan	INF-2	ALFAZ DEL PI CC	00:00:07-38	
2	7008	GUARDEÑO,Jaume	INF-1	ALFAZ DEL PI CC	00:00:07-58	mt.
3	7001	GARCIA,Oscar	INF-1	AITANA CC	00:00:08-26	1 seg.
4	8056	DEL CASTILLO,Mateo	INF-2	JAVEA CC	00:00:08-35	1 seg.
5	8045	CAZORLA,Antonio davi	INF-2	SAN VICENTE CC	00:00:08-38	1 seg.
6	7002	RUIZ,Ivan	INF-1	AITANA CC	00:00:08-45	1 seg.
7	7025	CABALLERO,Miguel ang	INF-1	JAVEA CC	00:00:09-07	2 seg.
8	8050	GRAU,Javier	INF-2	ILICITANA UC	00:00:09-41	2 seg.
9	7027	SIRVENT,Fabio	INF-1	CASTALLA CC	00:00:09-58	2 seg.
10	8033	ESQUERDO,Pablo	INF-2	ALFAZ DEL PI CC	00:00:10-06	3 seg.
11	7026	BUENO,Sergio	INF-1	SAN VICENTE CC	00:00:10-07	3 seg.
12	7012	SUCCI,Cristina (f)	FIN-1	CRONO BIKE ALTEA CC	00:00:10-10	3 seg.
13	8040	GARCIA,Adrian	INF-2	CRONO BIKE ALTEA CC	00:00:10-19	3 seg.
14	8039	PARRES,Alex jose	INF-2	ALMORADI CC	00:00:10-22	3 seg.
15 *	7005	CERDA,Unai	INF-1	CASTALLA CC	00:00:10-23	3 seg.
15 *	8048	VILLAVERDE,Joel	INF-2	SAN VICENTE CC	00:00:10-23	3 seg.
17	7018	BELTRAN,Esther (f)	FIN-1	SAX CC	00:00:10-36	3 seg.
18	7017	RICO,Joan	INF-1	MAR ALACANT	00:00:10-52	3 seg.
19	8030	PALOMEQUE,Ivan	INF-2	AITANA CC	00:00:10-53	3 seg.
20	8041	RIPOLL,Isaac	INF-2	CRONO BIKE ALTEA CC	00:00:11-18	4 seg.
21	8047	JOVER,Jorge	INF-2	SAN VICENTE CC	00:00:11-48	4 seg.
22	7011	RIPOLL,Iris (f)	FIN-1	CRONO BIKE ALTEA CC	00:00:12-13	5 seg.
23	8037	SERRANO,Javier	INF-2	ALFAZ DEL PI CC	00:00:12-47	5 seg.
24	7013	MARTIN,Eric	INF-1	SAN VICENTE CC	00:00:13-10	6 seg.
25	8034	GALVAÑ,Pablo	INF-2	ALFAZ DEL PI CC	00:00:13-13	6 seg.
26	7007	BLANQUER,Jorge	INF-1	ALFAZ DEL PI CC	00:00:13-28	6 seg.
27	7014	NAVARRO,Lucia (f)	FIN-1	SAN VICENTE CC	00:00:13-36	6 seg.
28	8044	FUENTES,Guillem	INF-2	CC ON BIKE	00:00:13-58	6 seg.



Comité Alicantino de
Árbitros y
Cronometradores de
Ciclismo.

www.arbitros ciclismo.com

Trofeo Escuelas de ALFAZ
DEL PI 24-7-2016

FEDERACIÓN DE
CICLISMO DE LA
COMUNIDAD
VALENCIANA

www.fccv.es



29	7022	NAVALON, Carlos	INF-1	SAX CC	00:00:14-41	7 seg.
30	7004	ZARAGOZA, Vicent	INF-1	AITANA CC	00:00:15-04	8 seg.
31	8036	JAVALOYES, Javier	INF-2	ALFAZ DEL PI CC	00:00:15-10	8 seg.
32	8046	GONZALEZ, Estrella (f)	FIN-2	SAN VICENTE CC	00:00:15-16	8 seg.
33	8055	FERRANDEZ, Francisco	INF-2	SAN VICENTE CC	00:00:15-40	8 seg.
34	7091	SOLERA, Miguel	INF-1	LA VALLDIGNA	01:00:07-44	1:00:00 hor.
35	8032	DEELY, Sean	INF-2	ALFAZ DEL PI CC	01:00:09-27	1:00:02 hor.
36	8054	PONS, Alicia (f)	FIN-2	ILICITANA UC	01:00:11-01	1:00:04 hor.
37	8038	LIZON, Mar (f)	FIN-2	ALMORADI CC	01:00:11-17	1:00:04 hor.
38	8035	GRANENKAMP, Vicent	INF-2	ALFAZ DEL PI CC	01:00:11-37	1:00:04 hor.
39	7024	SAMPER, Izan	INF-1	SAX CC	01:00:11-57	1:00:04 hor.
40	143	ERRINGS, Frederik	INF-2	ROSKILDE CYKEL RING	01:00:16-41	1:00:09 hor.
41	7019	EGIDO, Jorge	INF-1	SAX CC	03:00:11-26	3:00:04 hor.

Corredores clasificados : 41

Clasificación por equipos

Puntos

1	ALFAZ DEL PI CC	39,0	
2	AITANA CC	19,0	
3	ILICITANA UC	14,0	
4	ALMORADI CC	11,0	
5	SAN VICENTE CC	10,0	
6	SAX CC	9,0	
7	JAVEA CC	9,0	
8	MAR ALACANT	6,0	
9	QUALERY	4,0	
10*	ROSKILDE CYKEL RING	3,0	
10*	CC LA NUCIA	3,0	
12	NOVELDENSE UCC	3,0	
13	CASTALLA CC	3,0	
14	TORREVIEJA PC	2,0	



Título : **VI CARRERA ESCUELAS CC MAR ALACANT 31-7-2016**

Clasificación de : PROMESAS DE 1º

1	1008	GUIJARRO, Alejandro	PROM1	ALMORADI CC	00:01:50	
2	1001	SANCHEZ, Ivan	PROM1	AITANA CC	00:01:51	1 seg.
3	169	GALINDO, Andreu	PROM1	TIBI AMSONIDO	00:01:53	3 seg.
4	34	VALVERDE, Carlos	PROM1	VALVERDE TEAM	00:01:54	4 seg.
5	1006	GARCIA, Pedro	PROM1	CASTALLA CC	00:01:56	6 seg.
6	1003	ENCINA, Josue	PROM1	SAX CC	00:01:58	8 seg.
7	29	LOPEZ, David	PROM1	VALVERDE TEAM	00:01:59	9 seg.
8	1007	GUARDEÑO, Cesc	PROM1	ALFAZ DEL PI CC	00:02:10	20 seg.

Clasificación de : PROMESAS DE 2º

1	2015	LOPEZ, Julen	PROM2	AITANA CC	00:02:31	
2	2026	BUGUES, Joan	PROM2	JAVEA CC	00:02:35	4 seg.
3	2025	SANCHEZ, Adrian	PROM2	JAVEA CC	00:02:40	9 seg.
4	2024	CAZORLA, Candela (f)	FPRO2	SAN VICENTE CC	00:02:43	12 seg.
5	2016	ESPINOSA, Francisco	PROM2	ALFAZ DEL PI CC	00:02:45	14 seg.
6	2018	PENALVA, Alejandro	PROM2	ALMORADI CC	00:02:46	15 seg.
7	2022	NAVALON, Carolina (f)	FPRO2	SAX CC	00:02:50	19 seg.
8	36	MANZANO, Juan pedro	PROM2	VALVERDE TEAM	00:02:59	28 seg.

Clasificación de : PRINCIPIANTES DE 1º

1	3013	ORTS, Oscar	PRIN1	MAR ALACANT	00:03:15	
2	3005	GUIJARRO, Jose ramon	PRIN1	ALMORADI CC	00:03:21	6 seg.
3	3015	GIL, Pedro	PRIN1	SAX CC	00:03:27	12 seg.
4	3016	TOLEDO, Leyre (f)	FPR11	NOVELDENSE UCC	00:03:27	12 seg.
5	3014	ARENAS, Joel	PRIN1	SAX CC	00:03:27	12 seg.
6	3001	FERNANDEZ, David	PRIN1	AITANA CC	00:03:27	12 seg.
7	3020	ABAD, David	PRIN1	NOVELDENSE UCC	00:03:27	12 seg.
8	3004	SIMARRO, Cristian	PRIN1	ALFAZ DEL PI CC	00:03:32	17 seg.
9	3021	NAVARRO, Juan	PRIN1	ILICITANA UC	00:03:32	17 seg.
10	3028	JIMENEZ, Guillermo	PRIN1	CC LA NUCIA	00:03:38	23 seg.
11	3003	IZQUIERDO, Pau	PRIN1	ALFAZ DEL PI CC	00:03:45	30 seg.

Clasificación de : PRINCIPIANTES DE 2º

1	4142	CABALLERO, Elias	PRIN2	VALVERDE TEAM	00:04:55	
2	4028	LLORET I, Jaume	PRIN2	ALFAZ DEL PI CC	00:04:59	4 seg.
3	4043	IVARS, David	PRIN2	PORTAL DE LA MARINA	00:05:03	8 seg.
4	4024	SANCHEZ, Juan luis	PRIN2	AITANA CC	00:05:03	8 seg.
5	4141	PINA, Jose maria	PRIN2	VALVERDE TEAM	00:05:03	8 seg.
6	4039	NAVALON, Isaac	PRIN2	SAX CC	00:05:03	8 seg.
7	4025	CANO, Alex	PRIN2	CASTALLA CC	00:05:06	11 seg.
8	4033	BONET, Dario	PRIN2	SAN VICENTE CC	00:05:09	14 seg.
9	4026	GARCIA, Toni	PRIN2	CASTALLA CC	00:05:16	21 seg.
10	4032	VALERO, Gabriel	PRIN2	ILICITANA UC	00:05:17	22 seg.
11	4040	CASTELLANO, Pablo	PRIN2	NOVELDENSE UCC	00:05:25	30 seg.
12	4041	SERRANO, Oscar	PRIN2	SAX CC	00:05:50	55 seg.
13	4023	PEREZ, Daniel	PRIN2	AITANA CC	00:05:54	59 seg.
14	4044	DOMENECH, Toni	PRIN2	CASTALLA CC	00:07:01	2:06 min.
15	4030	LOZANO, Julia (f)	FPR12	ILICITANA UC	00:07:05	2:10 min.
16	4038	ANALUISA, Omar alexan	PRIN2	SAX CC	00:07:07	2:12 min.

Clasificación de : ALEVINES DE 1º

1	5143	RODA, Pablo	ALE-1	VALVERDE TEAM	00:13:40	
2	5002	GALVAÑ, Jordi	ALE-1	AITANA CC	00:13:41	1 seg.
3	5031	REGIL, Mike	ALE-1	QUALERY	00:13:44	4 seg.
4	5146	VALVERDE, Paula	FAL-1	VALVERDE TEAM	00:13:44	4 seg.
5	5009	SABATER, Raul	ALE-1	NOVELDENSE UCC	00:13:44	4 seg.
6	5005	BLANQUER, Pablo	ALE-1	ALFAZ DEL PI CC	00:13:44	4 seg.
7	5088	MARTINEZ, Jose luis	ALE-1	ACTIVIDADES DEPORTIVAS CC	00:13:44	4 seg.
8	5013	GARCIA, David	ALE-1	ILICITANA UC	00:13:47	7 seg.
9	5010	GUARDEÑO, Laura (f)	FAL-1	ALFAZ DEL PI CC	00:13:53	13 seg.
10	5006	ESPINOSA, Alfonso	ALE-1	ALFAZ DEL PI CC	00:13:56	16 seg.
11	5017	CANO, Cristian	ALE-1	SAX CC	00:13:58	18 seg.
12	5003	VAZQUEZ, Jordi	ALE-1	CASTALLA CC	00:14:10	30 seg.
13	5087	PALAZON, Sergio	ALE-1	ACTIVIDADES DEPORTIVAS CC	00:14:20	40 seg.

Clasificación de : ALEVINES DE 2º

1	6141	MEMBRIVE, Jose	ALE-2	VALVERDE TEAM	00:12:00	
2	6148	DIAZ, Dario	ALE-2	VALVERDE TEAM	00:12:02	2 seg.
3	6039	LOZANO, Mario	ALE-2	ILICITANA UC	00:12:04	4 seg.
4	6036	VILLAVERDE, Lucas	ALE-2	SAN VICENTE CC	00:12:08	8 seg.
5	6035	MURCIA, Jaime	ALE-2	SAN VICENTE CC	00:12:12	12 seg.
6	6144	SOLER, Jesus	ALE-2	VALVERDE TEAM	00:12:12	12 seg.
7	6028	CABRERA, Raul	ALE-2	BENISSA CC	00:12:12	12 seg.
8	6031	GALVAÑ, Marta (f)	FAL-2	ALFAZ DEL PI CC	00:12:12	12 seg.
9	6187	VIDAL, Alberto	ALE-2	SAX CC	00:12:12	12 seg.
10	6037	GONZALEZ, Adrian	ALE-2	ILICITANA UC	00:12:12	12 seg.
11	6192	RODRIGUEZ, Pablo	ALE-2	ALMORADI CC	00:12:12	12 seg.
12	6032	SOLER, Antonio luis	ALE-2	ALFAZ DEL PI CC	00:12:12	12 seg.
13	6147	ESQUER, Pablo enrique	ALE-2	VALVERDE TEAM	00:12:18	18 seg.
14	6034	MAS, Javier	ALE-2	SAN VICENTE CC	00:12:18	18 seg.
15	6038	HERNANDEZ, Sergio	ALE-2	ILICITANA UC	00:12:18	18 seg.
16	6030	GALVAÑ, Sara (f)	FAL-2	ALFAZ DEL PI CC	00:12:18	18 seg.



17	6044	ESCA MEZ, Juan fco.	ALE-2	SAX CC	00:12:20	20 seg.
18	6029	MOZO, Saul	ALE-2	JAVEA CC	00:12:20	20 seg.
19	6190	ALONSO, Jesus	ALE-2	ALMORADI CC	00:12:22	22 seg.
20	6040	MAZA, Selena (f)	FAL-2	ILICITANA UC	00:12:29	29 seg.

Clasificación de : INFANTILES DE 1º

1	7192	CABALLERO, Raul	INF-1	VALVERDE TEAM	00:29:41	
2	7017	RICO, Joan	INF-1	MAR ALACANT	00:29:41	mt.
3	7001	GARCIA, Oscar	INF-1	AITANA CC	00:29:41	mt.
4	7141	MINGALLON, Antonio	INF-1	MORALEÑO CLUB CICLISTA	00:29:41	mt.
5	7022	NAVALON, Carlos	INF-1	SAX CC	00:29:47	6 seg.
6	7026	BUENO, Sergio	INF-1	SAN VICENTE CC	00:29:58	17 seg.
7	7149	LOZANO, Adrian	INF-1	VALVERDE TEAM	00:30:03	22 seg.
8	7005	CERDA, Unai	INF-1	CASTALLA CC	00:30:03	22 seg.
9	7013	MARTIN, Eric	INF-1	SAN VICENTE CC	00:30:03	22 seg.
10	7012	SUCCI, Cristina (f)	FIN-1	CRONO BIKE ALTEA CC	00:30:03	22 seg.
11	7191	TOMAS, Marta	FIN-1	VALVERDE TEAM	00:30:03	22 seg.
12	7027	SIRVENT, Fabio	INF-1	CASTALLA CC	00:30:03	22 seg.
13	7018	BELTRAN, Esther (f)	FIN-1	SAX CC	00:30:03	22 seg.
14	7008	GUARDEÑO, Jaume	INF-1	ALFAZ DEL PI CC	00:30:03	22 seg.
15	7002	RUIZ, Ivan	INF-1	AITANA CC	00:30:03	22 seg.
16	7190	LOZANO, Juan pedro	INF-1	VALVERDE TEAM	00:30:12	31 seg.
17	7007	BLANQUER, Jorge	INF-1	ALFAZ DEL PI CC	00:30:26	45 seg.
18	7025	CABALLERO, Miguel ang	INF-1	JAVEA CC	00:30:28	47 seg.
19	7014	NAVARRO, Lucia (f)	FIN-1	SAN VICENTE CC	00:30:29	48 seg.
20	7023	SALGUERO, Fco. javier	INF-1	SAX CC	00:30:29	48 seg.
21	7006	VAZQUEZ, Neus (f)	FIN-1	CASTALLA CC	00:30:29	48 seg.
22	7011	RIPOLL, Iris (f)	FIN-1	CRONO BIKE ALTEA CC	00:30:29	48 seg.

Clasificación de : INFANTILES DE 2º

1	8050	GRAU, Javier	INF-2	ILICITANA UC	00:35:22	
2	8045	CAZORLA, Antonio davi	INF-2	SAN VICENTE CC	00:35:22	mt.
3	8030	PALOMEQUE, Ivan	INF-2	AITANA CC	00:35:22	mt.
4	8039	PARRES, Alex jose	INF-2	ALMORADI CC	00:35:22	mt.
5	8044	FUENTES, Guillem	INF-2	SAN VICENTE CC	00:35:22	mt.
6	8048	VILLAVERDE, Joel	INF-2	SAN VICENTE CC	00:35:22	mt.
7	8049	CUARTERO, Daniel	INF-2	ILICITANA UC	00:35:44	22 seg.
8	8033	ESQUERDO, Pablo	INF-2	ALFAZ DEL PI CC	00:35:44	22 seg.
9	8041	RIPOLL, Isaac	INF-2	CRONO BIKE ALTEA CC	00:35:44	22 seg.
10	8040	GARCIA, Adrian	INF-2	CRONO BIKE ALTEA CC	00:35:48	26 seg.
11	8037	SERRANO, Javier	INF-2	ALFAZ DEL PI CC	00:35:48	26 seg.
12	8585	MARIN, Juan	INF-2	VALVERDE TEAM	00:35:48	26 seg.
13	8055	FERRANDEZ, Francisco	INF-2	SAN VICENTE CC	00:35:48	26 seg.
14	8042	BENEIT, Pedro	INF-2	SAN VICENTE CC	00:36:11	49 seg.
15	8038	LIZON, Mar (f)	FIN-2	ALMORADI CC	00:36:11	49 seg.
16	8036	JAVALOYES, Javier	INF-2	ALFAZ DEL PI CC	00:36:11	49 seg.
17	8054	PONS, Alicia (f)	FIN-2	ILICITANA UC	00:36:11	49 seg.
18	8052	ALVARADO, Pedro	INF-2	ILICITANA UC	00:36:20	58 seg.
19	8588	BUITRAGO, Francisco	INF-2	VALVERDE TEAM	00:36:25	1:03 min.
20	8046	GONZALEZ, Estrella (f)	INF-2	SAN VICENTE CC	00:36:25	1:03 min.
21	8056	DEL CASTILLO, Mateo	FIN-2	JAVEA CC	00:36:25	1:03 min.

Clasificación por equipos

Puntos

1	VALVERDE TEAM	29,0
2	AITANA CC	21,0
3	SAN VICENTE CC	15,0
4	ALMORADI CC	13,0
5	JAVEA CC	12,0
6	MAR ALACANT	9,0
7	ILICITANA UC	8,0
8	ALFAZ DEL PI CC	8,0
9	SAX CC	5,0
10*	PORTAL DE LA MARINA	3,0
10*	TIBI AMSONIDO	3,0
10*	QUALERY	3,0
13	NOVELDENSE UCC	3,0
14	MORALEÑO CLUB CICLISTA	2,0
15	CASTALLA CC	1,0

Clasificación : GYMKHANA MAR ALACANT PROMESAS 31-7-2016

Cls	Dor Apellido, Nombre	Categ	Publicidad	Tiempos	Diferencia
1	2024 CAZORLA, Cande la (f)	FPRO2	SAN VICENTE CC	00:11:12-00	
2	2025 SANCHEZ, Adrian	PROM2	JAVEA CC	00:11:16-00	4 seg.
3	1007 GUARDEÑO, Cesc	PROM1	ALFAZ DEL PI CC	00:13:10-00	1:58 min.
4	1008 GUIJARRO, Alejandro	PROM1	ALMORADI CC	00:13:26-00	2:14 min.
5	2026 BUIGUES, Joan	PROM2	JAVEA CC	00:13:51-00	2:39 min.
6	2016 ESPINOSA, Francisco	PROM2	ALFAZ DEL PI CC	00:14:05-00	2:53 min.
7	1029 LOPEZ, David	PROM1	VALVERDE TEAM	00:15:28-00	4:16 min.
8	2015 LOPEZ, Julen	PROM2	AITANA CC	00:15:42-00	4:30 min.
9	1006 GARCIA, Pedro	PROM1	CASTALLA CC	00:16:27-00	5:15 min.
10	1001 SANCHEZ, Ivan	PROM1	AITANA CC	00:17:05-00	5:53 min.
11	1003 ENCINA, Josue	PROM1	SAX CC	00:19:31-00	8:19 min.
12	1034 VALVERDE, Carlos	PROM1	VALVERDE TEAM	00:21:42-00	10:30 min.
13	1169 GALINDO, Andreu	PROM1	TIBI AMSONIDO	00:24:22-00	13:10 min.
14	2018 PENALVA, Alejandro	PROM2	ALMORADI CC	01:13:08-00	1:01:56 hor.
15	1036 MANZANO, JUAN PEDRO	PROM2	VALVERDE TEAM	02:17:32-00	2:06:20 hor.
16	2022 NAVALON, Carolina (f)	FPRO2	SAX CC	02:21:18-00	2:10:06 hor.



Título : I GP ESCOLES CICLISME DE LA VILA 07-8-2016

Clasificación de : PROMESAS DE 1º

1	1008	GUIJARRO,Alejandro	PROM1	ALMORADI CC	00:01:10	
2	1001	SANCHEZ,Ivan	PROM1	AITANA CC	00:01:12	2 seg.
3	169	GALINDO,Andreu	PROM1	TIBI AMSONIDO	00:01:15	5 seg.
4	1003	ENCINA, Josue	PROM1	SAX CC	00:01:19	9 seg.
5	1004	LIDON,Mariano	PROM1	TORREVIEJA PC	00:01:22	12 seg.
6	1143	RICO,Erik	PROM1	TIBI AMSONIDO	00:01:25	15 seg.
7	1007	GUARDEÑO,Cesc	PROM1	ALFAZ DEL PI CC	00:01:30	20 seg.

Clasificación de : PROMESAS DE 2º

1	2015	LOPEZ,Julen	PROM2	AITANA CC	00:01:00	
2	2024	CAZORLA,Candela (f)	FPRO2	SAN VICENTE CC	00:01:01	1 seg.
3	2026	BUIGUES,Joan	PROM2	JAVEA CC	00:01:03	3 seg.
4	2016	ESPINOSA,Francisco	PROM2	ALFAZ DEL PI CC	00:01:06	6 seg.
5	2018	PENALVA,Alejandro	PROM2	ALMORADI CC	00:01:08	8 seg.
6	2025	SANCHEZ,Adrian	PROM2	JAVEA CC	00:01:09	9 seg.
7	2020	ORTEGA,Gabriel	PROM2	CASTALLA CC	00:01:11	11 seg.
8	2147	PASTOR,Pau	PROM2	GUIJARRO TOT SPORT	00:01:11	11 seg.
9	2142	HERNANDEZ,Amaya	FPRO2	CC ALTIPLANO	00:01:19	19 seg.
10	2022	NAVALON,Carolina (f)	FPRO2	SAX CC	00:01:22	22 seg.

Clasificación de : PRINCIPIANTES DE 1º

1	3013	ORTS,Oscar	PRIN1	MAR ALACANT	00:04:10	
2	3005	GUIJARRO,Jose ramon	PRIN1	ALMORADI CC	00:04:18	8 seg.
3	3014	ARENAS,Joel	PRIN1	SAX CC	00:04:22	12 seg.
4	3019	BERNABEU,Luis	PRIN1	TIBI AMSONIDO	00:04:29	19 seg.
5	3028	JIMENEZ,Guillermo	PRIN1	CC LA NUCIA	00:04:30	20 seg.
6	3148	PASTOR,Joel	PRIN1	GUIJARRO TOT ESPORT	00:04:33	23 seg.
7	3002	GINER,Jaume	PRIN1	AITANA CC	00:04:36	26 seg.
8	3001	FERNANDEZ,David	PRIN1	AITANA CC	00:04:39	29 seg.
9	3004	SIMARRO,Cristian	PRIN1	ALFAZ DEL PI CC	00:04:41	31 seg.
10	3015	GIL,Pedro	PRIN1	SAX CC	00:04:49	39 seg.
11	3003	IZQUIERDO,Pau	PRIN1	ALFAZ DEL PI CC	00:04:52	42 seg.
12	3045	KASETA,Danielis	PRIN1	PORTAL DE LA MARINA	00:04:55	45 seg.
13	3008	FERNANDEZ,Xian	PRIN1	SAN VICENTE CC	00:04:59	49 seg.

Clasificación de : PRINCIPIANTES DE 2º

1	4043	IVARS,David	PRIN2	PORTAL DE LA MARINA	00:06:00	
2	4039	NAVALON,Isaac	PRIN2	SAX CC	00:06:10	10 seg.
3	4024	SANCHEZ,Juan Luis	PRIN2	AITANA CC	00:06:11	11 seg.
4	4033	BONET,Dario	PRIN2	SAN VICENTE CC	00:06:13	13 seg.
5	4057	GARCIA,Nicolas	PRIN2	LA VILA JOIOSA	00:06:13	13 seg.
6	4040	CASTELLANO,Pablo	PRIN2	NOVELDENSE UCC	00:06:22	22 seg.
7	4041	SERRANO,Oscar	PRIN2	SAX CC	00:06:25	25 seg.
8	4032	VALERO,Gabriel	PRIN2	ILICITANA UC	00:06:29	29 seg.
9	4042	SANCHEZ,Carmen (f)	FPRIN2	JAVEA CC	00:06:32	32 seg.
10	4022	JUSTINIANO,Gines	PRIN2	AITANA CC	00:06:35	35 seg.
11	4044	DOMENECH,Toni	PRIN2	CASTALLA CC	00:06:36	36 seg.
12	4030	LOZANO,Julia (f)	FPRIN2	ILICITANA UC	00:06:38	38 seg.
13	4023	PEREZ,Daniel	PRIN2	AITANA CC	00:06:39	39 seg.
14	4047	CANO,Julia	PRIN2	CC LA NUCIA	00:10:50	4:50 min.

Clasificación de : ALEVINES DE 1º CRI 2 KM

1	5011	MORALES,Pablo	ALE-1	ALFAZ DEL PI CC	00:03:49-51	
2	5002	GALVAÑ,Jordi	ALE-1	AITANA CC	00:03:54-64	5 seg.
3	5005	BLANQUER,Pablo	ALE-1	ALFAZ DEL PI CC	00:04:03-30	14 seg.
4	5016	ZARAGOZA,Marc	ALE-1	LA VILA JOIOSA	00:04:03-71	14 seg.
5	5006	ESPINOSA,Alfonso	ALE-1	ALFAZ DEL PI CC	00:04:07-07	18 seg.
6	5017	CANO,Cristian	ALE-1	SAX CC	00:04:09-49	20 seg.
7	5079	HERNANDEZ,Violeta	FAL-1	ESCUELA CICLISTA LYMSA	00:04:20-15	31 seg.
8 *	5021	CARRACO,Miguel Amgel	ALE-1	NOVELDENSE UCC	00:04:21-75	32 seg.
8 *	5046	GINER,Enric	ALE-1	LA VILA JOIOSA	00:04:21-75	32 seg.
10	5144	LLINARES,Quico	ALE-1	LA VILA JOIOSA	00:04:21-77	32 seg.
11	5010	GUARDEÑO,Laura (f)	FAL-1	ALFAZ DEL PI CC	00:04:22-98	33 seg.
12	5145	PASTOR,Alex	ALE-1	GUIJARRO TOT ESPORT	00:04:42-17	53 seg.



Clasificación de : ALEVINES DE 2º CRI 2KM

1	6043	ZARAGOZA, Vicent	ALE-2	LA VILA JOIOSA	00:03:35-23	
2	6039	LOZANO, Mario	ALE-2	ILICITANA UC	00:03:39-28	4 seg.
3	6152	MIRA, Raul	ALE-2	TIBI AMSONIDO	00:03:45-29	10 seg.
4	6035	MURCIA, Jaime	ALE-2	SAN VICENTE CC	00:03:48-59	13 seg.
5	6036	VILLAVERDE, Lucas	ALE-2	SAN VICENTE CC	00:03:49-60	14 seg.
6	6192	RODRIGUEZ, Pablo	ALE-2	ALMORADI CC	00:03:50-58	15 seg.
7	6031	GALVAÑ, Marta (f)	FAL-2	ALFAZ DEL PI CC	00:03:51-10	16 seg.
8	6028	CABRERA, Raul	ALE-2	BENISSA CC	00:03:56-70	21 seg.
9	6038	HERNANDEZ, Sergio	ALE-2	ILICITANA UC	00:03:58-24	23 seg.
10	6187	VIDAL, Alberto	ALE-2	SAX CC	00:03:58-70	23 seg.
11	6044	ESCAMEZ, Juan fco.	ALE-2	SAX CC	00:03:59-47	24 seg.
12	6195	AIBAR PASTOR, Andreu	ALE-2	PORTAL DE LA MARINA - XAB	00:03:59-61	24 seg.
13	6032	SOLER, Antonio luis	ALE-2	ALFAZ DEL PI CC	00:04:00-53	25 seg.
14	6025	GRANENKAMP, Pascalle	FAL-2	ALFAZ DEL PI CC	00:04:00-84	25 seg.
15	6030	GALVAÑ, Sara (f)	FAL-2	ALFAZ DEL PI CC	00:04:01-38	26 seg.
16	6190	ALONSO, Jesus	ALE-2	ALMORADI CC	00:04:01-42	26 seg.
17	6026	GRANENKAMP, Amber (f)	FAL-2	ALFAZ DEL PI CC	00:04:03-82	28 seg.
18	6189	CLIMENT, Josep miquel	ALE-2	AITANA CC	00:04:09-43	34 seg.
19	6151	RICO, Vania (f)	FAL-2	TIBI AMSONIDO	00:04:13-30	38 seg.
20	6034	MAS, Javier	ALE-2	SAN VICENTE CC	00:04:15-81	40 seg.
21	6188	TOLEDO, Ginebra (f)	FAL-2	NOVELDENSE UCC	00:04:35-52	1:00 min.
22	6040	MAZA, Selena (f)	FAL-2	ILICITANA UC	00:04:44-10	1:09 min.

INFANTILS DE 1º CRI 2 KM

Cls	Dor	Apellido, Nombre	Categ	Publicidad	Tiempos	Diferencia
1	7001	GARCIA, Oscar	INF-1	AITANA CC	00:03:27-72	
2	7017	RICO, Joan	INF-1	MAR ALACANT	00:03:32-16	5 seg.
3	7013	MARTIN, Eric	INF-1	SAN VICENTE CC	00:03:34-72	7 seg.
4	7008	GUARDEÑO, Jaume	INF-1	ALFAZ DEL PI CC	00:03:36-51	9 seg.
5	7005	CERDA, Unai	INF-1	CASTALLA CC	00:03:38-82	11 seg.
6	7007	BLANQUER, Jorge	INF-1	ALFAZ DEL PI CC	00:03:40-79	13 seg.
7	7022	NAVALON, Carlos	INF-1	SAX CC	00:03:41-48	14 seg.
8	7044	GOMEZ, Marcos	INF-1	JG BIKES	00:03:42-18	15 seg.
9	7027	SIRVENT, Fabio	INF-1	CASTALLA CC	00:03:44-20	17 seg.
10	7026	BUENO, Sergio	INF-1	SAN VICENTE CC	00:03:45-36	18 seg.
11	7024	SAMPER, Izan	INF-1	SAX CC	00:03:46-79	19 seg.
12	7018	BELTRAN, Esther (f)	FIN-1	SAX CC	00:03:48-45	21 seg.
13	7003	SOLBES, Xavi	INF-1	AITANA CC	00:03:49-98	22 seg.
14	7012	SUCCI, Cristina (f)	FIN-1	CRONO BIKE ALTEA CC	00:03:50-61	23 seg.
15	7019	EGIDO, Jorge	INF-1	SAX CC	00:03:51-44	24 seg.
16	7002	RUIZ, Ivan	INF-1	AITANA CC	00:03:52-24	25 seg.
17	7025	CABALLERO, Miguel ang	INF-1	JAVEA CC	00:03:53-94	26 seg.
18	7023	SALGUERO, Fco. javier	INF-1	SAX CC	00:03:54-43	27 seg.
19	7004	ZARAGOZA, Vicent	INF-1	AITANA CC	00:03:57-88	30 seg.
20	7011	RIPOLL, Iris (f)	FIN-1	CRONO BIKE ALTEA CC	00:04:15-86	48 seg.
21	7006	VAZQUEZ, Neus (f)	FIN-1	CASTALLA CC	00:04:21-36	54 seg.

Corredores clasificados : 21

Clasificación de : INFANTILES DE 2º

1	8050	GRAU, Javier	INF-2	ILICITANA UC	00:03:04-90	
2	8031	AYUSO, Juan	INF-2	ALFAZ DEL PI CC	00:03:05-50	1 seg.
3	8045	CAZORLA, Antonio davi	INF-2	SAN VICENTE CC	00:03:12-30	8 seg.
4	8035	GRANENKAMP, Vicent	INF-2	ALFAZ DEL PI CC	00:03:13-48	9 seg.
5	8048	VILLAVERDE, Joel	INF-2	SAN VICENTE CC	00:03:19-85	15 seg.
6	8044	FUENTES, Guillem	INF-2	SAN VICENTE CC	00:03:19-88	15 seg.
7	8030	PALOMEQUE, Ivan	INF-2	AITANA CC	00:03:20-22	16 seg.
8	8037	SERRANO, Javier	INF-2	ALFAZ DEL PI CC	00:03:21-34	17 seg.
9	8039	PARRES, Alex jose	INF-2	ALMORADI CC	00:03:22-90	18 seg.
10	8042	BENEIT, Pedro	INF-2	SAN VICENTE CC	00:03:27-33	23 seg.
11	8077	ORBAÑANOS, William	INF-2	JG BIKES	00:03:28-02	24 seg.
12	8041	RIPOLL, Isaac	INF-2	CRONO BIKE ALTEA CC	00:03:31-68	27 seg.
13	8058	CASTILLA, Pablo	INF-2	JG BIKES	00:03:34-95	30 seg.
14	8033	ESQUERDO, Pablo	INF-2	ALFAZ DEL PI CC	00:03:35-09	31 seg.
15	8056	DEL CASTILLO, Mateo	INF-2	JAVEA CC	00:03:36-58	32 seg.
16	8078	PEREZ, Diego	INF-2	CC LA NUCIA	00:03:37-23	33 seg.
17	8040	GARCIA, Adrian	INF-2	CRONO BIKE ALTEA CC	00:03:42-95	38 seg.
18	8054	PONS, Alicia (f)	FIN-2	ILICITANA UC	00:03:52-69	48 seg.
19	8038	LIZON, Mar (f)	FIN-2	ALMORADI CC	00:03:53-41	49 seg.
20	8059	DOMENECH, Zaira	FIN-2	JG BIKES	00:03:54-62	50 seg.



Clasificación por escoles

Puntos

1	AITANA CC	24,0
2	ALFAZ DEL PI CC	19,0
3	SAN VICENTE CC	17,0
4	ALMORADI CC	14,0
5	TIBI AMSONIDO	10,0
6	PORTAL DE LA MARINA	10,0
7*	ILICITANA UC	9,0
7*	MAR ALACANT	9,0
9	SAX CC	9,0
10	LA VILA JOIOSA	8,0
11	JAVEA CC	3,0
12	CC LA NUCIA	1,0
13	TORREVIEJA PC	1,0
14	CASTALLA CC	1,0

Clasificación : GYMKHANA VILAJOIOSA PRINCIPIANTS 7-8-16

Cls	Dor Apellido,Nombre	Categ	Publicidad	Tiempos	Diferencia
1	4043 IVARS,David	PRIN2	PORTAL DE LA MARINA	00:18:53-00	
2	3005 GUIJARRO,Jose ramon	PRIN1	ALMORADI CC	00:20:17-00	1:24 min.
3	3001 FERNANDEZ,David	PRIN1	AITANA CC	00:21:51-00	2:58 min.
4	3019 BERNABEU,Luis	PRIN1	TIBI AMSONIDO	00:23:24-00	4:31 min.
5	4033 BONET,Dario	PRIN2	SAN VICENTE CC	00:23:57-00	5:04 min.
6	4032 VALERO,Gabriel	PRIN2	ILICITANA UC	00:26:25-00	7:32 min.
7	3002 GINER,Jaume	PRIN1	AITANA CC	00:27:03-00	8:10 min.
8	4023 PEREZ,Daniel	PRIN2	AITANA CC	00:27:48-00	8:55 min.
9	4040 CASTELLANO,Pablo	PRIN2	NOVELDENSE UCC	00:28:40-00	9:47 min.
10	3008 FERNANDEZ,Xian	PRIN1	SAN VICENTE CC	00:30:20-00	11:27 min.
11	3013 ORTS,Oscar	PRIN1	MAR ALACANT	01:17:30-00	58:37 min.
12	4042 SANCHEZ,Carmen (f)	FPRI2	JAVEA CC	01:19:58-00	1:01:05 hor.
13	4024 SANCHEZ,Juan luis	PRIN2	AITANA CC	01:20:33-00	1:01:40 hor.
14	4039 NAVALON,Isaac	PRIN2	SAX CC	01:25:42-00	1:06:49 hor.
15	3014 ARENAS,Joel	PRIN1	SAX CC	01:26:24-00	1:07:31 hor.
16	4022 JUSTINIANO,Gines	PRIN2	AITANA CC	01:26:47-00	1:07:54 hor.
17	3003 IZQUIERDO,Pau	PRIN1	ALFAZ DEL PI CC	01:30:21-00	1:11:28 hor.
18	3148 PASTOR,Joel	PRIN1	GUIJARRO TOT ESPORT	01:33:04-00	1:14:11 hor.
19	3045 KASETA,Danielis	PRIN1	PORTAL DE LA MARINA	01:33:53-00	1:15:00 hor.
20	3047 CANO,Julia	PRIN2	CC LA NUCIA	01:37:05-00	1:18:12 hor.
21	4028 LLORET I,Jaume	PRIN2	ALFAZ DEL PI CC	02:29:43-00	2:10:50 hor.
22	3015 GIL,Pedro	PRIN1	SAX CC	02:31:38-00	2:12:45 hor.
23	4041 SERRANO,Oscar	PRIN2	SAX CC	02:33:37-00	2:14:44 hor.
24	3004 SIMARRO,Cristian	PRIN1	ALFAZ DEL PI CC	02:43:23-00	2:24:30 hor.
25	4030 LOZANO,Julia (f)	FPRI2	ILICITANA UC	02:51:33-00	2:32:40 hor.
26	4044 DOMENECH,Toni	PRIN2	CASTALLA CC	05:39:58-00	5:21:05 hor.

Corredores clasificados : 26



Comité Alicantino de
Árbitros y
Cronometradores de
Ciclismo.
www.arbitros ciclismo.com

XVI Trofeo Escuelas Ciutat
D'Eix 13-8-2016

FEDERACIÓN DE
CICLISMO DE LA
COMUNIDAD
VALENCIANA
www.fccv.es



Título : Trofeo escuelas ciclismo Ilicitana 13-8-2016

Clasificación de : PROMESAS DE 1º

1	1008	GUIJARRO,Alejandro	PROM1	ALMORADI CC	00:01:59	
2	1001	SANCHEZ,Ivan	PROM1	AITANA CC	00:02:00	1 seg.
3	1003	ENCINA,Josue	PROM1	SAX CC	00:02:05	6 seg.
4	1004	LIDON,Mariano	PROM1	TORREVIEJA PC	00:02:11	12 seg.
5	1016	VALVERDE,Carlos	PROM1	VALVERDE TEAM	00:02:19	20 seg.
6	1264	LEON,Gonzalo	PROM1	C.C. ROLDAN/GALGOS DEL SO	00:02:33	34 seg.
7	1014	LOPEZ,David	PROM1	VALVERDE TEAM	00:02:37	38 seg.

Clasificación de : PROMESAS DE 2º

1	2026	BUIGUES,Joan	PROM2	JAVEA CC	00:01:49	
2	2015	LOPEZ,Julen	PROM2	AITANA CC	00:01:51	2 seg.
3	2028	MANZANO,Juan pedro	PROM2	VALVERDE TEAM	00:01:58	9 seg.
4	2024	CAZORLA,Candela (f)	FPRO2	SAN VICENTE CC	00:02:01	12 seg.
5	2016	ESPINOSA,Francisco	PROM2	ALFAZ DEL PI CC	00:02:05	16 seg.
6	2020	ORTEGA,Gabriel	PROM2	CASTALLA CC	00:02:35	46 seg.
7	2022	NAVALON,Carolina (f)	FPRO2	SAX CC	00:02:40	51 seg.
8	2014	HERNANDEZ,Amaya	FPRO2	CC ALTIPLANO	00:02:45	56 seg.

Clasificación de : PRINCIPIANTES DE 1º

1	3013	ORTS,Oscar	PRIN1	MAR ALACANT	00:03:40	
2	3005	GUIJARRO,Jose ramon	PRIN1	ALMORADI CC	00:03:41	1 seg.
3	3260	GINER,Ricardo	PRIN1	C.C. ROLDAN/GALGOS DEL SO	00:03:42	2 seg.
4	3261	BAUTISTA,Samuel	PRIN1	C.C. ROLDAN/GALGOS DEL SO	00:03:43	3 seg.
5	3028	JIMENEZ,Guillermo	PRIN1	LA NUCIA CC	00:03:55	15 seg.
6	3015	GIL,Pedro	PRIN1	SAX CC	00:03:59	19 seg.
7	3001	FERNANDEZ,David	PRIN1	AITANA CC	00:04:00	20 seg.
8	3004	SIMARRO,Cristian	PRIN1	ALFAZ DEL PI CC	00:04:01	21 seg.
9	3021	NAVARRO,Juan	PRIN1	ILICITANA UC	00:04:05	25 seg.
10	3262	LEON,Gregorio	PRIN1	C.C. ROLDAN/GALGOS DEL SO	00:04:06	26 seg.
11	3009	ALCAUSA,Manuel	PRIN1	ILICITANA UC	00:04:37	57 seg.
12	3008	FERNANDEZ,Xian	PRIN1	SAN VICENTE CC	00:04:39	59 seg.

Clasificación de : PRINCIPIANTES DE 2º

1	4028	LLORET I,Jaume	PRIN2	ALFAZ DEL PI CC	00:05:17	
2	4027	ALVAREZ,Hector	PRIN2	ALFAZ DEL PI CC	00:05:20	3 seg.
3	4024	SANCHEZ,Juan luis	PRIN2	AITANA CC	00:05:28	11 seg.
4	4048	PINA,Jose maria	PRIN2	VALVERDE TEAM	00:05:49	32 seg.
5	4032	VALERO,Gabriel	PRIN2	ILICITANA UC	00:05:51	34 seg.
6	4033	BONET,Dario	PRIN2	SAN VICENTE CC	00:05:53	36 seg.
7	4039	NAVALON,Isaac	PRIN2	SAX CC	00:05:54	37 seg.
8	4040	CASTELLANO,Pablo	PRIN2	NOVELDENSE UCC	00:06:09	52 seg.
9	4022	JUSTINIANO,Gines	PRIN2	AITANA CC	00:06:14	57 seg.
10	4030	LOZANO,Julia (f)	FPRIN2	ILICITANA UC	00:06:16	59 seg.
11	4044	DOMENECH,Toni	PRIN2	CASTALLA CC	00:06:36	1:19 min.
12	4023	PEREZ,Daniel	PRIN2	AITANA CC	00:06:40	1:23 min.

Clasificación de : ALEVINES DE 1º

1	5006	ESPINOSA,Alfonso	ALE-1	ALFAZ DEL PI CC	00:06:27	
2	5017	CANO,Cristian	ALE-1	SAX CC	00:06:28	1 seg.
3	5011	MORALES,Pablo	ALE-1	ALFAZ DEL PI CC	00:06:31	4 seg.
4	5004	ALVAREZ,Mario	ALE-1	ALFAZ DEL PI CC	00:06:32	5 seg.
5	5002	GALVAÑ,Jordi	ALE-1	AITANA CC	00:06:32	5 seg.
6	5259	RODRIGO,Eduardo	ALE-1	C.C. ROLDAN/GALGOS DEL SO	00:06:34	7 seg.
7	5005	BLANQUER,Pablo	ALE-1	ALFAZ DEL PI CC	00:06:34	7 seg.
8	5016	ZARAGOZA,Marc	ALE-1	LA VILA JOIOSA	00:06:34	7 seg.
9	5025	VALVERDE,Paula	FAL-1	VALVERDE TEAM	00:06:34	7 seg.
10	5144	LLINARES,Quico	ALE-1	LA VILA JOIOSA	00:06:34	7 seg.
11	5031	HERNANDEZ,Violeta	FAL-1	ESCUELA CICLISTA LYMSA	00:06:34	7 seg.
12	5007	BLASCO,Pablo	ALE-1	JAVEA CC	00:06:34	7 seg.
13	5010	GUARDEÑO,Laura (f)	FAL-1	ALFAZ DEL PI CC	00:06:34	7 seg.
14	5012	MANZANO,Salvador	ALE-1	ALMORADI CC	00:06:34	7 seg.
15	5003	VAZQUEZ,Jordi	ALE-1	CASTALLA CC	00:06:34	7 seg.
16	5021	CARRASCO,Miguel ange	ALE-1	UCC NOVELDENSE	00:06:34	7 seg.
17	5013	GARCIA,David	ALE-1	ILICITANA UC	00:06:34	7 seg.



Clasificación de : ALEVINES DE 2º

1	6039	LOZANO, Mario	ALE-2	ILICITANA UC	00:11:20	
2	6067	DIAZ, Dario	ALE-2	VALVERDE TEAM	00:11:20	mt.
3	6023	CAMACHO, Juan manuel	ALE-2	JUAN ZURANO C.C.	00:11:20	mt.
4	6043	ZARAGOZA, Vicent	ALE-2	LA VILA JOIOSA	00:11:20	mt.
5	6152	MIRA, Raul	ALE-2	TIBI AMSONIDO	00:11:20	mt.
6	6036	VILLAVERDE, Lucas	ALE-2	SAN VICENTE CC	00:11:25	5 seg.
7	6035	MURCIA, Jaime	ALE-2	SAN VICENTE CC	00:11:25	5 seg.
8	6028	CABRERA, Raul	ALE-2	BENISSA CC	00:11:25	5 seg.
9	6069	SOLER, Jesus	ALE-2	VALVERDE TEAM	00:11:25	5 seg.
10	6025	GRANENKAMP, Pascalle	FAL-2	ALFAZ DEL PI CC	00:11:25	5 seg.
11	6190	ALONSO, Jesus	ALE-2	ALMORADI CC	00:11:25	5 seg.
12	6254	MENDOZA, Javier	ALE-2	C.C. ROLDAN/GALGOS DEL SO	00:11:25	5 seg.
13	6032	SOLER, Antonio luis	ALE-2	ALFAZ DEL PI CC	00:11:38	18 seg.
14	6068	JAEN, Juan jose	ALE-2	VALVERDE TEAM	00:11:38	18 seg.
15	6037	GONZALEZ, Adrian	ALE-2	ILICITANA UC	00:11:41	21 seg.
16	6029	MOZO, Saul	ALE-2	JAVEA CC	00:11:46	26 seg.
17	6031	GALVAÑ, Marta (f)	FAL-2	ALFAZ DEL PI CC	00:11:46	26 seg.
18	6030	GALVAÑ, Sara (f)	FAL-2	ALFAZ DEL PI CC	00:11:46	26 seg.
19	6192	RODRIGUEZ, Pablo	ALE-2	ALMORADI CC	00:11:47	27 seg.
20	6256	WALLES, Brandon	ALE-2	C.C. ROLDAN/GALGOS DEL SO	00:11:56	36 seg.
21	6034	MAS, Javier	ALE-2	SAN VICENTE CC	00:12:30	1:10 min.
22	6026	GRANENKAMP, Amber (f)	FAL-2	ALFAZ DEL PI CC	00:12:30	1:10 min.
23	6189	CLIMENT, Josep miquel	ALE-2	AITANA CC	00:12:30	1:10 min.
24	6044	ESCAMEZ, Juan fco.	ALE-2	SAX CC	00:12:30	1:10 min.
25	6187	VIDAL, Alberto	ALE-2	SAX CC	00:12:30	1:10 min.
26	6040	MAZA, Selena (f)	FAL-2	ILICITANA UC	00:12:30	1:10 min.

Clasificación de : INFANTILES DE 1º

1	7029	SANCHEZ, Jose antonio	INF-1	VALVERDE TEAM	00:18:21	
2	7034	GOMEZ, Marcos	INF-1	JG BIKES	00:18:22	1 seg.
3	7001	GARCIA, Oscar	INF-1	AITANA CC	00:18:46	25 seg.
4	7017	RICO, Joan	INF-1	MAR ALACANT	00:18:55	34 seg.
5	7008	GUARDEÑO, Jaume	INF-1	ALFAZ DEL PI CC	00:18:55	34 seg.
6	7002	RUIZ, Ivan	INF-1	AITANA CC	00:18:55	34 seg.
7	7032	TOMAS, Marta	FIN-1	VALVERDE TEAM	00:18:55	34 seg.
8	7007	BLANQUER, Jorge	INF-1	ALFAZ DEL PI CC	00:18:55	34 seg.
9	7019	EGIDO, Jorge	INF-1	SAX CC	00:18:55	34 seg.
10	7013	MARTIN, Eric	INF-1	SAN VICENTE CC	00:18:55	34 seg.
11	7022	NAVALON, Carlos	INF-1	SAX CC	00:18:55	34 seg.
12	7012	SUCCI, Cristina (f)	FIN-1	CRONO BIKE ALTEA CC	00:18:55	34 seg.
13	7005	CERDA, Unai	INF-1	CASTALLA CC	00:18:55	34 seg.
14	7025	CABALLERO, Miguel ang	INF-1	JAVEA CC	00:18:55	34 seg.
15	7026	BUENO, Sergio	INF-1	SAN VICENTE CC	00:18:55	34 seg.
16	7003	SOLBES, Xavi	INF-1	AITANA CC	00:19:30	1:09 min.
17	7004	ZARAGOZA, Vicent	INF-1	AITANA CC	00:19:50	1:29 min.
18	7018	BELTRAN, Esther (f)	FIN-1	SAX CC	00:19:55	1:34 min.
19	7014	NAVARRO, Lucia (f)	FIN-1	SAN VICENTE CC	00:20:00	1:39 min.
20	7011	RIPOLL, Iris (f)	FIN-1	CRONO BIKE ALTEA CC	00:20:00	1:39 min.
21	7006	VAZQUEZ, Neus (f)	FIN-1	CASTALLA CC	00:20:00	1:39 min.
22	7033	LOZANO, Juan pedro	INF-1	VALVERDE TEAM	00:20:00	1:39 min.

Clasificación Infantiles de 2º

Cls	Dor	Apellido, Nombre	Categ	Publicidad	Tiempos	Diferencia
1	8035	GRANENKAMP, Vicent	INF-2	ALFAZ DEL PI CC	00:30:29	
2	8031	AYUSO, Juan	INF-2	ALFAZ DEL PI CC	00:30:39	10 seg.
3	8050	GRAU, Javier	INF-2	ILICITANA UC	00:30:39	10 seg.
4	8253	GARCIA, Andres	INF-2	C.C. ROLDAN/GALGOS DEL SO	00:30:39	10 seg.
5	8060	CAVIA, Daniel	INF-2	JONPROCARS	00:30:39	10 seg.
6	8045	CAZORLA, Antonio davi	INF-2	SAN VICENTE CC	00:30:39	10 seg.
7	8056	DEL CASTILLO, Mateo	INF-2	JAVEA CC	00:30:39	10 seg.
8	8037	SERRANO, Javier	INF-2	ALFAZ DEL PI CC	00:30:39	10 seg.
9	8048	VILLAVERDE, Joel	INF-2	SAN VICENTE CC	00:30:39	10 seg.
10	8062	MADRID, Pedro javier	INF-2	VALVERDE TEAM	00:30:55	26 seg.
11	8030	PALOMEQUE, Ivan	INF-2	AITANA CC	00:30:55	26 seg.
12	8042	BENET, Pedro	INF-2	SAN VICENTE CC	00:31:05	36 seg.
13	8044	FUENTES, Guillem	INF-2	SAN VICENTE CC	00:31:05	36 seg.
14	8039	PARRES, Alex jose	INF-2	ALMORADI CC	00:31:05	36 seg.
15	8034	GALVAÑ, Pablo	INF-2	ALFAZ DEL PI CC	00:31:05	36 seg.
16	8057	MARIN, Juan	INF-2	VALVERDE TEAM	00:31:05	36 seg.
17	8040	GARCIA, Adrian	INF-2	CRONO BIKE ALTEA CC	00:31:05	36 seg.
18	8041	RIPOLL, Isaac	INF-2	CRONO BIKE ALTEA CC	00:31:05	36 seg.
19	8078	PEREZ, Diego	INF-2	LA NUCIA CC	00:31:05	36 seg.
20	8032	DEELY, Sean	INF-2	ALFAZ DEL PI CC	00:31:05	36 seg.
21	8022	ORBAÑANOS, William	INF-2	JG BIKES	00:31:05	36 seg.



Comité Alicantino de
Árbitros y
Cronometradores de
Ciclismo.
www.arbitrosclismo.com

**XVI Trofeo Escuelas Ciutat
D'Eix 13-8-2016**

FEDERACIÓN DE
CICLISMO DE LA
COMUNIDAD
VALENCIANA
www.fccv.es



22	8033	ESQUERDO, Pablo	INF-2	ALFAZ DEL PI CC	00:31:05	36 seg.
23	8038	LIZON, Mar (f)	FIN-2	ALMORADI CC	00:31:05	36 seg.
24	8059	BUITRAGO, Francisco	INF-2	VALVERDE TEAM	00:31:05	36 seg.
25	8036	JAVALOYES, Javier	INF-2	ALFAZ DEL PI CC	00:31:05	36 seg.
26	8251	SOLERA, Trinity wale	FIN-2	C.C. ROLDAN/GALGOS DEL SO	00:31:05	36 seg.
27	8028	CAMACHO, Maria jose	FIN-2	JUAN ZURANO C.C.	00:31:05	36 seg.
28	8054	PONS, Alicia (f)	FIN-2	ILICITANA UC	00:31:05	36 seg.
29	8053	MARTIN, Marco antoni	INF-2	ILICITANA UC	00:31:05	36 seg.
30	8252	ALCARAZ, Beatriz	FIN-2	C.C. ROLDAN/GALGOS DEL SO	00:31:05	36 seg.
31	8046	GONZALEZ, Estrella (f)	FIN-2	SAN VICENTE CC	00:31:05	36 seg.

Corredores clasificados : 31

Clasificación por equipos	Puntos	
1	ALFAZ DEL PI CC	34,0
2	VALVERDE TEAM	15,0
3	AITANA CC	15,0
4	ILICITANA UC	9,0
5	ALMORADI CC	9,0
6	JAVEA CC	8,0
7	MAR ALACANT	7,0
8	SAX CC	7,0
9	C.C. ROLDAN/GALGOS DEL SO	7,0
10	LA VILA JOIOSA	7,0
11	JG BIKES	4,0
12	JUAN ZURANO C.C.	3,0
13	SAN VICENTE CC	3,0
14	TORREVIEJA PC	2,0
15	JUAN ZURANO	2,0
16	LA NUCIA CC	1,0
17	JONPROCARS	1,0
18	TIBI AMSONIDO	1,0

Clasificación : GYMKHANA ELCHE ALEVINES 13-8-16

Cls	Dor	Apellido, Nombre	Categ	Publicidad	Tiempos	Diferencia
1	5144	LLINARES, Quico	ALE-1	LA VILA JOIOSA	00:00:22-13	
2	5010	GUARDEÑO, Laura (f)	FAL-1	ALFAZ DEL PI CC	00:00:22-30	mt.
3	6029	MOZO, Saul	ALE-2	JAVEA CC	00:00:22-45	mt.
4	6023	CAMACHO, Juan manuel	ALE-2	JUAN ZURANO C.C.	00:00:23-09	1 seg.
5	6036	VILLAVERDE, Lucas	ALE-2	SAN VICENTE CC	00:00:23-36	1 seg.
6	5013	GARCIA, David	ALE-1	ILICITANA UC	00:00:24-16	2 seg.
7	6256	WALLES, Brandon	ALE-2	C.C. ROLDAN/GALGOS DEL SO	00:00:24-26	2 seg.
8	6152	MIRA, Raul	ALE-2	TIBI AMSONIDO	00:00:25-09	3 seg.
9	6034	MAS, Javier	ALE-2	SAN VICENTE CC	00:00:25-14	3 seg.
10	5002	GALVAÑ, Jordi	ALE-1	AITANA CC	00:00:25-54	3 seg.
11	6067	DIAZ, Dario	ALE-2	VALVERDE TEAM	00:00:26-14	4 seg.
12	6044	ESCAMEZ, Juan fco.	ALE-2	SAX CC	00:00:26-41	4 seg.
13	6032	SOLER, Antonio luis	ALE-2	ALFAZ DEL PI CC	00:00:27-03	5 seg.
14	5007	BLASCO, Pablo	ALE-1	JAVEA CC	00:00:27-10	5 seg.
15	6028	CABRERA, Raul	ALE-2	BENISSA CC	00:00:27-17	5 seg.
16	5017	CANO, Cristian	ALE-1	SAX CC	00:00:27-18	5 seg.
17	5016	ZARAGOZA, Marc	ALE-1	LA VILA JOIOSA	00:00:27-20	5 seg.
18	6025	GRANENKAMP, Pascalle	FAL-2	ALFAZ DEL PI CC	00:00:27-24	5 seg.
19	5012	MANZANO, Salvador	ALE-1	ALMORADI CC	00:00:27-51	5 seg.
20	5011	MORALES, Pablo	ALE-1	ALFAZ DEL PI CC	00:00:28-08	6 seg.
21	6037	GONZALEZ, Adrian	ALE-2	ILICITANA UC	00:00:28-10	6 seg.
22	5005	BLANQUER, Pablo	ALE-1	ALFAZ DEL PI CC	00:00:28-35	6 seg.
23	6190	ALONSO, Jesus	ALE-2	ALMORADI CC	00:00:29-13	7 seg.
24	5004	ALVAREZ, Mario	ALE-1	ALFAZ DEL PI CC	00:00:29-16	7 seg.
25	6039	LOZANO, Mario	ALE-2	ILICITANA UC	00:00:30-27	8 seg.
26	6030	GALVAÑ, Sara (f)	FAL-2	ALFAZ DEL PI CC	00:00:31-16	9 seg.
27	6026	GRANENKAMP, Amber (f)	FAL-2	ALFAZ DEL PI CC	00:00:31-17	9 seg.
28	6187	VIDAL, Alberto	ALE-2	SAX CC	00:00:32-38	10 seg.
29	6031	GALVAÑ, Marta (f)	FAL-2	ALFAZ DEL PI CC	00:00:33-19	11 seg.
30	5003	VAZQUEZ, Jordi	ALE-1	CASTALLA CC	00:00:33-39	11 seg.
31	5259	RODRIGO, Eduardo	ALE-1	C.C. ROLDAN/GALGOS DEL SO	00:00:34-32	12 seg.
32	6068	JAEN, Juan jose	ALE-2	VALVERDE TEAM	00:00:34-50	12 seg.
33	5006	ESPINOSA, Alfonso	ALE-1	ALFAZ DEL PI CC	00:00:35-06	13 seg.
34	5031	HERNANDEZ, Violeta	FAL-1	ESCUELA CICLISTA LYMSA	00:00:35-16	13 seg.
35	5021	CARRASCO, Miguel ange	ALE-1	UCC NOVELDENSE	00:00:36-46	14 seg.
36	6043	ZARAGOZA, Vicent	ALE-2	LA VILA JOIOSA	00:00:37-01	15 seg.
37	5025	VALVERDE, Paula	FAL-1	VALVERDE TEAM	00:00:45-52	23 seg.
38	6035	MURCIA, Jaime	ALE-2	SAN VICENTE CC	00:01:28-46	1:06 min.
39	6189	CLIMENT, Josep miquel	ALE-2	AITANA CC	00:01:31-34	1:09 min.
40	6040	MAZA, Selena (f)	FAL-2	ILICITANA UC	00:01:31-53	1:09 min.
41	6069	SOLER, Jesus	ALE-2	VALVERDE TEAM	00:02:29-41	2:07 min.
42	6192	RODRIGUEZ, Pablo	ALE-2	ALMORADI CC	00:02:30-54	2:08 min.

Corredores clasificados : 42



Comité Alicantino de
Árbitros y
Cronometradores de
Ciclismo.
www.arbitros ciclismo.com

**LXII Trofeo Escuelas San
Roque CALLOSA D'Elx
15-8-2016**

FEDERACIÓN DE
CICLISMO DE LA
COMUNIDAD
VALENCIANA
www.fccv.es



Título : LXII Trofeo San Roque Escuelas CALLOSA 15-8-2016

Clasificación de : PROMESAS DE 1º

1	1008	GUIJARRO, Alejandro	PROM1	ALMORADI CC	00:00:59	
2	1178	MARTINEZ, Hugo	PROM1	C.C. ROLDAN/GALGOS DEL SO	00:01:02	3 seg.
3	1004	LIDON, Mariano	PROM1	TORREVIEJA PC	00:01:04	5 seg.

Clasificación de : PROMESAS DE 2º

1	2026	BUIGUES, Joan	PROM2	JAVEA CC	00:02:05	
2	2015	LOPEZ, Julen	PROM2	AITANA CC	00:02:05	mt.
3	2018	PENALVA, Alejandro	PROM2	ALMORADI CC	00:02:05	mt.
4	2024	CAZORLA, Candela (f)	FPRO2	SAN VICENTE CC	00:02:08	3 seg.
5	2016	ESPINOSA, Francisco	PROM2	ALFAZ DEL PI CC	00:02:08	3 seg.
6	2020	ORTEGA, Gabriel	PROM2	CASTALLA CC	00:02:28	23 seg.
7	2022	NAVALON, Carolina (f)	FPRO2	SAX CC	00:03:28	1:23 min.

Clasificación de : PRINCIPIANTES DE 1º

1	3005	GUIJARRO, Jose ramon	PRIN1	ALMORADI CC	00:04:06	
2	3261	BAUTISTA, Samuel	PRIN1	C.C. ROLDAN/GALGOS DEL SO	00:04:06	mt.
3	3013	ORTS, Oscar	PRIN1	MAR ALACANT	00:04:06	mt.
4	3002	GINER, Jaume	PRIN1	AITANA CC	00:04:14	8 seg.
5	3028	JIMENEZ, Guillermo	PRIN1	LA NUCIA CC	00:04:14	8 seg.
6	3016	TOLEDO, Leyre (f)	FPR1	NOVELDENSE UCC	00:04:14	8 seg.
7	3001	FERNANDEZ, David	PRIN1	AITANA CC	00:04:14	8 seg.
8	3260	GINER, Ricardo	PRIN1	C.C. ROLDAN/GALGOS DEL SO	00:04:14	8 seg.
9	3004	SIMARRO, Cristian	PRIN1	ALFAZ DEL PI CC	00:04:14	8 seg.

Clasificación de : PRINCIPIANTES DE 2º

1	4028	LLORET I, Jaume	PRIN2	ALFAZ DEL PI CC	00:06:01	
2	4027	ALVAREZ, Hector	PRIN2	ALFAZ DEL PI CC	00:06:02	1 seg.
3	4024	SANCHEZ, Juan Luis	PRIN2	AITANA CC	00:06:02	1 seg.
4	4040	CASTELLANO, Pablo	PRIN2	NOVELDENSE UCC	00:06:13	12 seg.
5	4032	VALERO, Gabriel	PRIN2	ILICITANA UC	00:06:13	12 seg.
6	4033	BONET, Dario	PRIN2	SAN VICENTE CC	00:06:13	12 seg.
7	4141	SANCHEZ, Jose Luis	PRIN2	LOS ALCAZARES EMC	00:06:25	24 seg.
8	4143	SERNA, Raul	PRIN2	CC ALMORADI	00:06:25	24 seg.
9	4030	LOZANO, Julia (f)	FPR12	ILICITANA UC	00:06:30	29 seg.
10	4039	NAVALON, Isaac	PRIN2	SAX CC	00:07:00	59 seg.

Clasificación de : ALEVINES DE 1º

1	5004	ALVAREZ, Mario	ALE-1	ALFAZ DEL PI CC	00:10:36	
2	5011	MORALES, Pablo	ALE-1	ALFAZ DEL PI CC	00:10:42	6 seg.
3	5002	GALVAÑ, Jordi	ALE-1	AITANA CC	00:10:42	6 seg.
4	5005	BLANQUER, Pablo	ALE-1	ALFAZ DEL PI CC	00:10:42	6 seg.
5	5009	SABATER, Raul	ALE-1	NOVELDENSE UCC	00:10:42	6 seg.
6	5017	CANO, Cristian	ALE-1	SAX CC	00:10:42	6 seg.
7	5010	GUARDEÑO, Laura (f)	FAL-1	ALFAZ DEL PI CC	00:10:42	6 seg.
8	5016	ZARAGOZA, Marc	ALE-1	LA VILA JOIOSA	00:10:42	6 seg.
9	5142	PUJALTE, Juan	ALE-1	LOS ALCAZARES EMC	00:10:42	6 seg.
10	5144	LLINARES, Quico	ALE-1	LA VILA JOIOSA	00:10:42	6 seg.
11	5006	ESPINOSA, Alfonso	ALE-1	ALFAZ DEL PI CC	00:10:42	6 seg.
12	5012	MANZANO, Salvador	ALE-1	ALMORADI CC	00:10:52	16 seg.
13	5021	CARRASCO, Miguel ange	ALE-1	UCC NOVELDENSE	00:10:52	16 seg.
14	5003	VAZQUEZ, Jordi	ALE-1	CASTALLA CC	00:11:10	34 seg.
15	5146	ESPARZA, Ivan	ALE-1	LOS ALCAZARES EMC	00:11:10	34 seg.

Corredores clasificados : 14

Clasificación de : ALEVINES DE 2º

1	6039	LOZANO, Mario	ALE-2	ILICITANA UC	00:14:43	
2	6043	ZARAGOZA, Vicent	ALE-2	LA VILA JOIOSA	00:14:43	mt.
3	6023	CAMACHO, Juan manuel	ALE-2	JUAN ZURANO C.C.	00:14:43	mt.
4	6036	VILLAVARDE, Lucas	ALE-2	SAN VICENTE CC	00:14:43	mt.
5	6037	GONZALEZ, Adrian	ALE-2	ILICITANA UC	00:14:43	mt.
6	6044	ESCAMEZ, Juan fco.	ALE-2	SAX CC	00:14:43	mt.
7	6025	GRANENKAMP, Pascalle	FAL-2	ALFAZ DEL PI CC	00:14:43	mt.
8	6144	HERNANDEZ, Antonio	ALE-2	LOS ALCAZARES EMC	00:14:43	mt.
9	6190	ALONSO, Jesus	ALE-2	ALMORADI CC	00:14:43	mt.
10	6032	SOLER, Antonio Luis	ALE-2	ALFAZ DEL PI CC	00:14:43	mt.
11	6031	GALVAÑ, Marta (f)	FAL-2	ALFAZ DEL PI CC	00:14:43	mt.
12	6028	CABRERA, Raul	ALE-2	BENISSA CC	00:14:43	mt.
13	6257	WALLES, Brandon	ALE-2	C.C. ROLDAN/GALGOS DEL SO	00:14:43	mt.
14	6192	RODRIGUEZ, Pablo	ALE-2	ALMORADI CC	00:14:43	mt.
15	6030	GALVAÑ, Sara (f)	FAL-2	ALFAZ DEL PI CC	00:14:59	16 seg.



Comité Alicantino de
Árbitros y
Cronometradores de
Ciclismo.

www.arbitrosbiciclismo.com

**LXII Trofeo Escuelas San
Roque CALLOSA D'Elx
15-8-2016**

FEDERACIÓN DE
CICLISMO DE LA
COMUNIDAD
VALENCIANA

www.fccv.es



16	6026	GRANENKAMP, Amber (f)	FAL-2	ALFAZ DEL PI CC	00:14:59	16 seg.
17	6149	EVLAMPIEV, Jorge	ALE-2	LOS ALCAZARES EMC	00:16:00	1:17 min.
18	6040	MAZA, selena (f)	FAL-2	ILICITANA UC	00:16:30	1:47 min.
19	6147	GUEVARA, Virginia	FAL-2	LOS ALCAZARES EMC	00:16:30	1:47 min.

Clasificación de Infantiles de 1º

1	7017	RICO, Joan	INF-1	MAR ALACANT	00:25:48	
2	7001	GARCIA, Oscar	INF-1	AITANA CC	00:25:48	mt.
3	7008	GUARDEÑO, Jaume	INF-1	ALFAZ DEL PI CC	00:25:48	mt.
4	7002	RUIZ, Ivan	INF-1	AITANA CC	00:25:48	mt.
5	7022	NAVALON, Carlos	INF-1	SAX CC	00:25:48	mt.
6	7005	CERDA, Unai	INF-1	CASTALLA CC	00:25:48	mt.
7	7018	BELTRAN, Esther (f)	FIN-1	SAX CC	00:25:48	mt.
8	7013	MARTIN, Eric	INF-1	SAN VICENTE CC	00:25:48	mt.
9	7026	BUENO, Sergio	INF-1	SAN VICENTE CC	00:25:48	mt.
10	7012	SUCCI, Cristina (f)	FIN-1	CRONO BIKE ALTEA CC	00:25:48	mt.
11	7003	SOLBES, Xavi	INF-1	AITANA CC	00:25:50	2 seg.
12	7025	CABALLERO, Miguel ang	INF-1	JAVEA CC	00:25:50	2 seg.
13	7004	ZARAGOZA, Vicent	INF-1	AITANA CC	00:27:00	1:12 min.
14	7007	BLANQUER, Jorge	INF-1	ALFAZ DEL PI CC	00:27:00	1:12 min.
15	7141	GOMEZ, Marcos	INF-1	JG BIKES	00:27:00	1:12 min.
16	7011	RIPOLL, Iris (f)	FIN-1	CRONO BIKE ALTEA CC	00:27:00	1:12 min.
17	7006	VAZQUEZ, Neus (f)	FIN-1	CASTALLA CC	00:27:00	1:12 min.
18	7014	NAVARRO, Lucia (f)	FIN-1	SAN VICENTE CC	00:27:00	1:12 min.

Corredores clasificados : 18

Clasificación de : INFANTILES DE 2º

1	8031	AYUSO, Juan	INF-2	ALFAZ DEL PI CC	00:30:13	
2	8050	GRAU, Javier	INF-2	ILICITANA UC	00:30:13	mt.
3	8253	GARCIA, Andres	INF-2	C.C. ROLDAN/GALGOS DEL SO	00:30:13	mt.
4	8120	CAVIA, Daniel	INF-2	JONPROCARS	00:30:13	mt.
5	8039	PARRES, Alex jose	INF-2	ALMORADI CC	00:30:13	mt.
6	8030	PALOMEQUE, Ivan	INF-2	AITANA CC	00:30:13	mt.
7	8056	DEL CASTILLO, Mateo	INF-2	JAVEA CC	00:30:13	mt.
8	8035	GRANENKAMP, Vicent	INF-2	ALFAZ DEL PI CC	00:30:13	mt.
9	8048	VILLAVEVERDE, Joel	INF-2	SAN VICENTE CC	00:30:13	mt.
10	8042	BENEIT, Pedro	INF-2	SAN VICENTE CC	00:30:13	mt.
11	8044	FUENTES, Guillem	INF-2	SAN VICENTE CC	00:30:13	mt.
12	8034	GALVAÑ, Pablo	INF-2	ALFAZ DEL PI CC	00:30:18	5 seg.
13	8041	RIPOLL, Isaac	INF-2	CRONO BIKE ALTEA CC	00:30:31	18 seg.
14	8032	DEELY, Sean	INF-2	ALFAZ DEL PI CC	00:30:31	18 seg.
15	8033	ESQUERDO, Pablo	INF-2	ALFAZ DEL PI CC	00:30:40	27 seg.
16	8078	PEREZ, Diego	INF-2	LA NUCIA CC	00:32:00	1:47 min.
17	8040	GARCIA, Adrian	INF-2	CRONO BIKE ALTEA CC	00:32:00	1:47 min.
18	8022	ORBAÑANOS, William	INF-2	JG BIKES	00:32:00	1:47 min.
19	8036	JAVALOYES, Javier	INF-2	ALFAZ DEL PI CC	00:32:00	1:47 min.
20	8038	LIZON, Mar (f)	FIN-2	ALMORADI CC	00:32:00	1:47 min.
21	8028	CAMACHO, Maria jose	FIN-2	JUAN ZURANO C.C.	00:32:00	1:47 min.
22	8054	PONS, Alicia (f)	FIN-2	ILICITANA UC	00:32:00	1:47 min.
23	8053	MARTIN, Marco antoni	INF-2	ILICITANA UC	00:32:00	1:47 min.
24	8252	ALCARAZ, Beatriz	FIN-2	C.C. ROLDAN/GALGOS DEL SO	00:32:00	1:47 min.
25	8192	HERNANDEZ, Miguel	INF-2	LOS ALCAZARES EMC	00:32:00	1:47 min.
26	8251	SOLERA, Trinity wale	FIN-2	C.C. ROLDAN/GALGOS DEL SO	00:32:00	1:47 min.
27	8191	PARDO, Pablo	INF-2	LOS ALCAZARES EMC	00:32:00	1:47 min.
28	8190	ROCA, Maria (f)	FIN-2	LOS ALCAZARES EMC	00:32:00	1:47 min.

Clasificación por equipos

Puntos

1	ALFAZ DEL PI CC	37,0
2	AITANA CC	20,0
3	ALMORADI CC	14,0
4	ILICITANA UC	11,0
5	C.C. ROLDAN/GALGOS DEL SO	11,0
6	JAVEA CC	9,0
7	MAR ALACANT	8,0
8	LA VILA JOIOSA	4,0
9	SAN VICENTE CC	4,0
10	JUAN ZURANO C.C.	3,0
11	TORREVIEJA PC	3,0
12	NOVELDENSE UCC	3,0
13	JONPROCARS	2,0
14	SAX CC	1,0
15	LA NUCIA CC	1,0



Clasificación : GYMKHANA INFANTILES CALLOSA 15-8-2016

1	7008	GUARDEÑO,Jaume	INF-1	ALFAZ DEL PI CC	00:00:13-38	
2	8056	DEL CASTILLO,Mateo	INF-2	JAVEA CC	00:00:13-55	mt.
3	8031	AYUSO,Juan	INF-2	ALFAZ DEL PI CC	00:00:14-04	1 seg.
4	7001	GARCIA,Oscar	INF-1	AITANA CC	00:00:14-56	1 seg.
5	8032	DEELY,Sean	INF-2	ALFAZ DEL PI CC	00:00:15-51	2 seg.
6	8048	VILLAVERDE,Joel	INF-2	SAN VICENTE CC	00:00:16-46	3 seg.
7	7025	CABALLERO,Miguel ang	INF-1	JAVEA CC	00:00:16-49	3 seg.
8	8050	GRAU,Javier	INF-2	ILICITANA UC	00:00:16-58	3 seg.
9	7012	SUCCI,Cristina (f)	FIN-1	CRONO BIKE ALTEA CC	00:00:17-41	4 seg.
10	7026	BUENO,Sergio	INF-1	SAN VICENTE CC	00:00:17-48	4 seg.
11	8041	RIPOLL,Isaac	INF-2	CRONO BIKE ALTEA CC	00:00:17-54	4 seg.
12	8039	PARRES,Alex jose	INF-2	ALMORADI CC	00:00:17-58	4 seg.
13	8040	GARCIA,Adrian	INF-2	CRONO BIKE ALTEA CC	00:00:18-15	5 seg.
14	8037	SERRANO,Javier	INF-2	ALFAZ DEL PI CC	00:00:18-26	5 seg.
15	7002	RUIZ,Ivan	INF-1	AITANA CC	00:00:18-39	5 seg.
16	8054	PONS,Alicia (f)	FIN-2	ILICITANA UC	00:00:18-45	5 seg.
17	8035	GRANENKAMP,Vicent	INF-2	ALFAZ DEL PI CC	00:00:18-55	5 seg.
18	8030	PALOMEQUE,Ivan	INF-2	AITANA CC	00:00:19-01	6 seg.
19	8038	LIZON,Mar (f)	FIN-2	ALMORADI CC	00:00:19-32	6 seg.
20 *	7013	MARTIN,Eric	INF-1	SAN VICENTE CC	00:00:19-42	6 seg.
20 *	7017	RICO,Joan	INF-1	MAR ALACANT	00:00:19-42	6 seg.
22	8042	BENET,Pedro	INF-2	SAN VICENTE CC	00:00:20-10	7 seg.
23	8028	CAMACHO,Maria jose	FIN-2	JUAN ZURANO C.C.	00:00:20-41	7 seg.
24	7011	RIPOLL,Iris (f)	FIN-1	CRONO BIKE ALTEA CC	00:00:21-00	8 seg.
25	8036	JAVALOYES,Javier	INF-2	ALFAZ DEL PI CC	00:00:21-28	8 seg.
26	8034	GALVAÑ,Pablo	INF-2	ALFAZ DEL PI CC	00:00:21-37	8 seg.
27	7014	NAVARRO,Lucia (f)	FIN-1	SAN VICENTE CC	00:00:22-48	9 seg.
28	8044	FUENTES,Guillem	INF-2	SAN VICENTE CC	00:00:24-05	11 seg.
29	8191	PARDO,Pablo	INF-2	LOS ALCAZARES EMC	00:00:24-39	11 seg.
30	8192	HERNANDEZ,Miguel	INF-2	LOS ALCAZARES EMC	00:00:25-15	12 seg.
31	7004	ZARAGOZA,Vicent	INF-1	AITANA CC	00:00:25-29	12 seg.
32	8053	MARTIN,Marco antoni	INF-2	ILICITANA UC	00:00:27-54	14 seg.
33	7006	VAZQUEZ,Neus (f)	FIN-1	CASTALLA CC	00:00:31-37	18 seg.
34	8253	GARCIA,Andres	INF-2	C.C. ROLDAN/GALGOS DEL SO	00:01:14-47	1:01 min.
35	8045	CAZORLA,Antonio davi	INF-2	SAN VICENTE CC	00:01:16-17	1:03 min.
36	8033	ESQUERDO,Pablo	INF-2	ALFAZ DEL PI CC	00:01:18-11	1:05 min.
37	7018	BELTRAN,Esther (f)	FIN-1	SAX CC	00:01:19-09	1:06 min.
38	8252	ALCARAZ,Beatriz	FIN-2	C.C. ROLDAN/GALGOS DEL SO	00:01:21-17	1:08 min.
39	8190	ROCA,Maria (f)	FIN-2	LOS ALCAZARES EMC	00:01:21-42	1:08 min.
40	7007	BLANQUER,Jorge	INF-1	ALFAZ DEL PI CC	00:01:23-11	1:10 min.
41	8078	PEREZ,Diego	INF-2	LA NUCIA CC	00:01:23-14	1:10 min.
42	7022	NAVALON,Carlos	INF-1	SAX CC	00:01:23-43	1:10 min.
43	7005	CERDA,Unai	INF-1	CASTALLA CC	00:02:18-51	2:05 min.
44	8251	SOLERA,Trinity wale	FIN-2	C.C. ROLDAN/GALGOS DEL SO	00:02:19-55	2:06 min.
45	8120	CAVIA,Daniel	INF-2	JONPROCARS	00:02:20-58	2:07 min.
46	7141	GOMEZ,Marcos	INF-1	JG BIKES	00:02:21-26	2:08 min.
47	7003	SOLBES,Xavi	INF-1	AITANA CC	00:02:28-02	2:15 min.
48	8022	ORBAÑANOS,william	INF-2	JG BIKES	00:03:17-46	3:04 min.

Corredores clasificados : 48



Título : XLIII Trofeo Fiestas Moros y Cristianos CASTALLA 20-8-2016

PROMESAS 1º

1	1008	GUIJARRO, Alejandro	PROM1	ALMORADI CC	00:00:55	
2	1001	SANCHEZ, Ivan	PROM1	AITANA CC	00:00:56	1 seg.
3	1003	ENCINA, Josue	PROM1	SAX CC	00:00:56	1 seg.
4	1006	GARCIA, Pedro	PROM1	CASTALLA CC	00:00:58	3 seg.
5	1147	PASTOR, Pau	PROM1	GUIJARRO TOT ESPORT	00:00:59	4 seg.
6	1007	GUARDEÑO, Cesc	PROM1	ALFAZ DEL PI CC	00:01:05	10 seg.

Corredores clasificados : 6

PROMESAS 2º

1	2015	LOPEZ, Julen	PROM2	AITANA CC	00:01:52	
2	2026	BUIGUES, Joan	PROM2	JAVEA CC	00:01:52	mt.
3	2024	CAZORLA, Candela (f)	FPRO2	SAN VICENTE CC	00:01:54	2 seg.
4	2016	ESPINOSA, Francisco	PROM2	ALFAZ DEL PI CC	00:01:56	4 seg.
5	2018	PENALVA, Alejandro	PROM2	ALMORADI CC	00:01:56	4 seg.
6	2019	POVEDA, Elías	PROM2	CASTALLA CC	00:02:03	11 seg.
7	2020	ORTEGA, Gabriel	PROM2	CASTALLA CC	00:02:10	18 seg.
8	2023	MATEEVA, Maria (f)	FPRO2	ALMORADI CC	00:02:20	28 seg.
9	2022	NAVALON, Carolina (f)	FPRO2	SAX CC	00:03:13	1:21 min.

Corredores clasificados : 9

PRINCIPIANTES 1º

1	3005	GUIJARRO, Jose ramon	PRIN1	ALMORADI CC	00:03:30	
2	3013	ORTS, Oscar	PRIN1	MAR ALACANT	00:03:32	2 seg.
3	3148	PASTOR, JoeI	PRIN1	GUIJARRO TOT ESPORT	00:03:36	6 seg.
4	3028	JIMENEZ, Guillermo	PRIN1	LA NUCIA CC	00:03:47	17 seg.
5	3015	GIL, Pedro	PRIN1	SAX CC	00:03:47	17 seg.
6	3019	BERNABEU, Luis	PRIN1	TIBI AMSONIDO	00:03:47	17 seg.
7	3002	GINER, Jaume	PRIN1	AITANA CC	00:03:58	28 seg.
8	3004	SIMARRO, Cristian	PRIN1	ALFAZ DEL PI CC	00:03:59	29 seg.
9	3001	FERNANDEZ, David	PRIN1	AITANA CC	00:04:01	31 seg.

Corredores clasificados : 9

PRICIPIANTES 2º

1	4028	LLORET I, Jaume	PRIN2	ALFAZ DEL PI CC	00:05:30	
2	4027	ALVAREZ, Hector	PRIN2	ALFAZ DEL PI CC	00:05:30	mt.
3	4024	SANCHEZ, Juan luis	PRIN2	AITANA CC	00:05:34	4 seg.
4	4025	CANO, Alex	PRIN2	CASTALLA CC	00:05:42	12 seg.
5	4033	BONET, Dario	PRIN2	SAN VICENTE CC	00:05:50	20 seg.
6	4040	CASTELLANO, Pablo	PRIN2	NOVELDENSE UCC	00:05:56	26 seg.
7	4032	VALERO, Gabriel	PRIN2	ILICITANA UC	00:06:05	35 seg.
8	4041	SERRANO, Oscar	PRIN2	SAX CC	00:06:07	37 seg.
9	4026	GARCIA, Toni	PRIN2	CASTALLA CC	00:06:17	47 seg.
10	4029	METEVEV, Mateo matey	PRIN2	ALMORADI CC	00:06:17	47 seg.
11	4044	DOMENECH, Toni	PRIN2	CASTALLA CC	00:06:30	1:00 min.
12	4039	NAVALON, Isaac	PRIN2	SAX CC	00:06:39	1:09 min.

Corredores clasificados : 12

ALEVINES 1º

1	5005	BLANQUER, Pablo	ALE-1	ALFAZ DEL PI CC	00:09:35	
2	5011	MORALES, Pablo	ALE-1	ALFAZ DEL PI CC	00:09:40	5 seg.
3	5002	GALVAÑ, Jordi	ALE-1	AITANA CC	00:09:58	23 seg.
4	5017	CANO, Cristian	ALE-1	SAX CC	00:09:58	23 seg.
5	5004	ALVAREZ, Mario	ALE-1	ALFAZ DEL PI CC	00:09:58	23 seg.
6	5016	ZARAGOZA, Marc	ALE-1	LA VILA JOIOSA	00:09:58	23 seg.
7	5006	ESPINOSA, Alfonso	ALE-1	ALFAZ DEL PI CC	00:10:11	36 seg.
8	5010	GUARDEÑO, Laura (f)	FAL-1	ALFAZ DEL PI CC	00:10:11	36 seg.
9	5013	GARCIA, David	ALE-1	ILICITANA UC	00:10:17	42 seg.
10	5003	VAZQUEZ, Jordi	ALE-1	CASTALLA CC	00:10:21	46 seg.
11	5012	MANZANO, Salvador	ALE-1	ALMORADI CC	00:10:29	54 seg.
12	5145	PASTOR, Alex	ALE-1	GUIJARRO TOT ESPORT	00:11:11	1:36 min.

Corredores clasificados : 12



ALEVINES 2º

1	6043	ZARAGOZA, Vicent	ALE-2	LA VILA JOIOSA	00:13:03	
2	6031	GALVAÑ, Marta (f)	FAL-2	ALFAZ DEL PI CC	00:13:03	mt.
3	6044	ESCAMEZ, Juan fco.	ALE-2	SAX CC	00:13:03	mt.
4	6025	GRANENKAMP, Pascalle	FAL-2	ALFAZ DEL PI CC	00:13:03	mt.
5	6030	GALVAÑ, Sara (f)	FAL-2	ALFAZ DEL PI CC	00:13:03	mt.
6	6152	MIRA, Raúl	ALE-2	TIBI AMSONIDO	00:13:03	mt.
7	6035	MURCIA, Jaime	ALE-2	SAN VICENTE CC	00:13:03	mt.
8	6038	HERNANDEZ, Sergio	ALE-2	ILICITANA UC	00:13:03	mt.
9	6190	ALONSO, Jesus	ALE-2	ALMORADI CC	00:13:03	mt.
10	6037	GONZALEZ, Adrian	ALE-2	ILICITANA UC	00:13:03	mt.
11	6192	RODRIGUEZ, Pablo	ALE-2	ALMORADI CC	00:13:08	5 seg.
12	6032	SOLER, Antonio luis	ALE-2	ALFAZ DEL PI CC	00:13:08	5 seg.
13	6034	MAS, Javier	ALE-2	SAN VICENTE CC	00:13:08	5 seg.
14	6026	GRANENKAMP, Amber (f)	FAL-2	ALFAZ DEL PI CC	00:13:08	5 seg.
15	6187	VIDAL, Alberto	ALE-2	SAX CC	00:13:13	10 seg.
16	6040	MAZA, Selena (f)	FAL-2	ILICITANA UC	00:13:25	22 seg.
17	6066	CANALES, Sergio	ALE-2	SAN VICENTE CC	00:13:25	22 seg.

Corredores clasificados : 17

INFANTILES DE 1º

1	7001	GARCIA, Oscar	INF-1	AITANA CC	00:21:41	
2	7017	RICO, Joan	INF-1	MAR ALACANT	00:21:41	mt.
3	7005	CERDA, Unai	INF-1	CASTALLA CC	00:21:41	mt.
4	7018	BELTRAN, Esther (f)	FIN-1	SAX CC	00:21:41	mt.
5	7002	RUIZ, Ivan	INF-1	AITANA CC	00:21:41	mt.
6	7022	NAVALON, Carlos	INF-1	SAX CC	00:21:41	mt.
7	7012	SUCCI, Cristina (f)	FIN-1	CRONO BIKE ALTEA CC	00:21:41	mt.
8	7026	BUENO, Sergio	INF-1	SAN VICENTE CC	00:21:41	mt.
9	7025	CABALLERO, Miguel ang	INF-1	JAVEA CC	00:21:41	mt.
10	7007	BLANQUER, Jorge	INF-1	ALFAZ DEL PI CC	00:21:41	mt.
11	7009	PATON, Jose javier	INF-1	ALFAZ DEL PI CC	00:21:41	mt.
12	7003	SOLBES, Xavi	INF-1	AITANA CC	00:21:41	mt.
13	7014	NAVARRÓ, Lucia (f)	FIN-1	SAN VICENTE CC	00:21:41	mt.
14	7008	GUARDEÑO, Jaume	INF-1	ALFAZ DEL PI CC	00:21:41	mt.
15	7013	MARTIN, Eric	INF-1	SAN VICENTE CC	00:21:48	7 seg.
16	7027	SIRVENT, Fabio	INF-1	CASTALLA CC	00:21:48	7 seg.
17	7004	ZARAGOZA, Vicent	INF-1	AITANA CC	00:21:48	7 seg.
18	7011	RIPOLL, Iris (f)	FIN-1	CRONO BIKE ALTEA CC	00:21:48	1 Vts
19	7006	VAZQUEZ, Neus (f)	FIN-1	CASTALLA CC	00:21:48	1 Vts

Corredores clasificados : 19

INFANTILES DE 2º

1	8037	SERRANO, Javier	INF-2	ALFAZ DEL PI CC	00:30:16	
2	8044	FUENTES, Guillem	INF-2	SAN VICENTE CC	00:30:16	mt.
3	8041	RIPOLL, Isaac	INF-2	CRONO BIKE ALTEA CC	00:30:22	6 seg.
4	8032	DEELY, Sean	INF-2	ALFAZ DEL PI CC	00:30:22	6 seg.
5	8050	GRAU, Javier	INF-2	ILICITANA UC	00:31:34	1:18 min.
6	8031	AYUSO, Juan	INF-2	ALFAZ DEL PI CC	00:31:34	1:18 min.
7	8045	CAZORLA, Antonio davi	INF-2	SAN VICENTE CC	00:31:34	1:18 min.
8	8056	DEL CASTILLO, Mateo	INF-2	JAVEA CC	00:31:34	1:18 min.
9	8035	GRANENKAMP, Vicent	INF-2	ALFAZ DEL PI CC	00:31:34	1:18 min.
10	8039	PARRES, Alex jose	INF-2	ALMORADI CC	00:31:34	1:18 min.
11	8034	GALVAÑ, Pablo	INF-2	ALFAZ DEL PI CC	00:31:34	1:18 min.
12	8047	JOVER, Jorge	INF-2	SAN VICENTE CC	00:31:38	1:22 min.
13	8033	ESQUERDO, Pablo	INF-2	ALFAZ DEL PI CC	00:31:40	1:24 min.
14	8233	GOMIZ, Melisa	F-CAD	CC ALMORADI	00:31:55	1:39 min.
15	8040	GARCIA, Adrian	INF-2	CRONO BIKE ALTEA CC	00:31:55	1 Vts
16	8036	JAVALOYES, Javier	INF-2	ALFAZ DEL PI CC	00:31:55	1 Vts
17	8038	LIZON, Mar (f)	FIN-2	ALMORADI CC	00:31:55	1 Vts
18	8053	MARTIN, Marco antoni	INF-2	ILICITANA UC	00:31:55	1 Vts
19	8054	PONS, Alicia (f)	FIN-2	ILICITANA UC	00:31:55	1 Vts
20	8046	GONZALEZ, Estrella (f)	FIN-2	SAN VICENTE CC	00:31:55	1 Vts

Corredores clasificados : 20



Clasificación gymkhana de PROMESAS

1	1007	GUARDEÑO, Cesc	PROM1	ALFAZ DEL PI CC	25 Pts
2	2018	PENALVA, Alejandro	PROM2	ALMORADI CC	20 Pts
3	2024	CAZORLA, Candeia (f)	FPRO2	SAN VICENTE CC	16 Pts
4	1001	SANCHEZ, Ivan	PROM1	AITANA CC	14 Pts
5	1008	GUIJARRO, Alejandro	PROM1	ALMORADI CC	12 Pts
6	2026	BUIGUES, Joan	PROM2	JAVEA CC	10 Pts
7	2016	ESPINOSA, Francisco	PROM2	ALFAZ DEL PI CC	9 Pts
8	1006	GARCIA, Pedro	PROM1	CASTALLA CC	8 Pts
9	1147	PASTOR, Pau	PROM1	GUIJARRO TOT ESPORT	7 Pts
10	2019	POVEDA, Elías	PROM2	CASTALLA CC	6 Pts
11	2015	LOPEZ, Julen	PROM2	AITANA CC	5 Pts
12	2022	NAVALON, Carolina (f)	FPRO2	SAX CC	4 Pts
13	1003	ENCINA, Josue	PROM1	SAX CC	3 Pts
14	2020	ORTEGA, Gabriel	PROM2	CASTALLA CC	2 Pts
15	2023	MATEEVA, Maria (f)	FPRO2	ALMORADI CC	1 Pts

Clasificación por escuelas

Puntos

1	ALFAZ DEL PI CC	40,0
2	AITANA CC	23,0
3	ALMORADI CC	16,0
4	SAX CC	11,0
5*	SAN VICENTE CC	11,0
5*	MAR ALACANT	8,0
7	CASTALLA CC	7,0
8	LA VILA JOIOSA	5,0
9	JAVEA CC	4,0
10	GUIJARRO TOT ESPORT	4,0
11	CRONO BIKE ALTEA CC	3,0
12	LA NUCIA CC	2,0
13	ILICITANA UC	1,0



Comité Alicantino de
Árbitros y
Cronometradores de
Ciclismo.
www.arbitros ciclismo.com

Trofeo escuelas de San
Bartolome
23-8-2016

FEDERACIÓN DE
CICLISMO DE LA
COMUNIDAD
VALENCIANA
www.fccv.es



Título : IV Trofeo Ciclista San Bartolome Escuelas 23-8-2016

Clasificación de : PROMESAS DE 1º

1	1008	GUIJARRO, Alejandro	PROM1	ALMORADI CC	00:01:36	
2	1001	SANCHEZ, Ivan	PROM1	AITANA CC	00:01:38	2 seg.
3	1003	ENCINA, Josue	PROM1	SAX CC	00:01:41	5 seg.
4	1012	MARTIN, David	PROM1	NOVELDENSE UCC	00:01:45	9 seg.
5	169	GALINDO, Andreu	PROM1	TIBI AMSONIDO	00:01:46	10 seg.
6	1006	GARCIA, Pedro	PROM1	CASTALLA CC	00:01:48	12 seg.
7	1147	PASTOR, Pau	PROM1	GUIJARRO TOT ESPORT	00:01:55	19 seg.
8	1007	GUARDEÑO, Cesc	PROM1	ALFAZ DEL PI CC	00:02:00	24 seg.

Clasificación de : PROMESAS DE 2º

1	2016	ESPINOSA, Francisco	PROM2	ALFAZ DEL PI CC	00:01:36	
2	2024	CAZORLA, Candela (f)	FPRO2	SAN VICENTE CC	00:01:37	1 seg.
3	2018	PENALVA, Alejandro	PROM2	ALMORADI CC	00:01:40	4 seg.
4	2020	ORTEGA, Gabriel	PROM2	CASTALLA CC	00:01:49	13 seg.
5	2023	MATEEVA, Maria (f)	FPRO2	ALMORADI CC	00:01:55	19 seg.
6	2022	NAVALON, Carolina (f)	FPRO2	SAX CC	00:01:59	23 seg.

Clasificación de : PRINCIPIANTES DE 1º

1	3005	GUIJARRO, Jose ramon	PRIN1	ALMORADI CC	00:04:29	
2	3102	IGUAL, Eric	PRIN1	B TEAM HORTA SUD SILLA	00:04:32	3 seg.
3	3013	ORTS, Oscar	PRIN1	MAR ALACANT	00:04:37	8 seg.
4	3148	PASTOR, Joel	PRIN1	GUIJARRO TOT ESPORT	00:04:40	11 seg.
5	3015	GIL, Pedro	PRIN1	SAX CC	00:04:44	15 seg.
6	3002	GINER, Jaume	PRIN1	AITANA CC	00:04:47	18 seg.
7	3016	TOLEDO, Leyre (f)	FPR11	NOVELDENSE UCC	00:04:48	19 seg.
8	3028	JIMENEZ, Guillermo	PRIN1	LA NUCIA CC	00:04:50	21 seg.
9	3001	FERNANDEZ, David	PRIN1	AITANA CC	00:04:59	30 seg.
10	3020	ABAD, David	PRIN1	NOVELDENSE UCC	00:04:59	30 seg.
11	3004	SIMARRO, Cristian	PRIN1	ALFAZ DEL PI CC	00:04:59	30 seg.

Clasificación de : PRINCIPIANTES DE 2º

1	4028	LLORET I, Jaume	PRIN2	ALFAZ DEL PI CC	00:05:57	
2	4027	ALVAREZ, Hector	PRIN2	ALFAZ DEL PI CC	00:05:57	mt.
3	4024	SANCHEZ, Juan luis	PRIN2	AITANA CC	00:06:08	11 seg.
4	4025	CANO, Alex	PRIN2	CASTALLA CC	00:06:08	11 seg.
5	4039	NAVALON, Isaac	PRIN2	SAX CC	00:06:11	14 seg.
6	4041	SERRANO, Oscar	PRIN2	SAX CC	00:06:11	14 seg.
7	4033	BONET, Dario	PRIN2	SAN VICENTE CC	00:06:12	15 seg.
8	4032	VALERO, Gabriel	PRIN2	ILICITANA UC	00:06:13	16 seg.
9	4026	GARCIA, Toni	PRIN2	CASTALLA CC	00:06:15	18 seg.
10	4029	MATEEV, Mateo matey	PRIN2	ALMORADI CC	00:06:23	26 seg.
11	4143	SERNA, Raul	PRIN2	CC ALMORADI	00:06:31	34 seg.
12	4044	DOMENECH, Toni	PRIN2	CASTALLA CC	00:06:45	48 seg.
13	4030	LOZANO, Julia (f)	FPR12	ILICITANA UC	00:06:53	56 seg.
14	4023	PEREZ, Daniel	PRIN2	AITANA CC	00:06:59	1:02 min.
15	4038	ANALUISA, Omar alexan	PRIN2	SAX CC	00:06:59	1:02 min.

Clasificación de : ALEVINES DE 1º

1	5004	ALVAREZ, Mario	ALE-1	ALFAZ DEL PI CC	00:12:11	
2	5011	MORALES, Pablo	ALE-1	ALFAZ DEL PI CC	00:12:23	12 seg.
3	5017	CANO, Cristian	ALE-1	SAX CC	00:12:23	12 seg.
4	5002	GALVAÑ, Jordi	ALE-1	AITANA CC	00:12:23	12 seg.
5	5016	ZARAGOZA, Marc	ALE-1	LA VILA JOIOSA	00:12:23	12 seg.
6	5049	SAN ABDON, Andres mod	ALE-1	DEPORTES BALAGUER	00:12:23	12 seg.
7	5009	SABATER, Raul	ALE-1	NOVELDENSE UCC	00:12:23	12 seg.
8	5010	GUARDEÑO, Laura (f)	FAL-1	ALFAZ DEL PI CC	00:12:23	12 seg.
9	5006	ESPINOSA, Alfonso	ALE-1	ALFAZ DEL PI CC	00:12:23	12 seg.
10	5005	BLANQUER, Pablo	ALE-1	ALFAZ DEL PI CC	00:12:23	12 seg.
11	5144	LLINARES, Quico	ALE-1	LA VILA JOIOSA	00:12:54	43 seg.
12	5012	MANZANO, Salvador	ALE-1	ALMORADI CC	00:13:30	1:19 min.
13	5145	PASTOR, Alex	ALE-1	GUIJARRO TOT ESPORT	00:13:40	1:29 min.

Clasificación de : ALEVINES DE 2º

1	6039	LOZANO, Mario	ALE-2	ILICITANA UC	00:14:20	
2	6035	MURCIA, Jaime	ALE-2	SAN VICENTE CC	00:14:21	1 seg.
3	6044	ESCAMEZ, Juan fco.	ALE-2	SAX CC	00:14:23	3 seg.
4	6032	SOLER, Antonio luis	ALE-2	ALFAZ DEL PI CC	00:14:25	5 seg.
5	6028	CABRERA, Raul	ALE-2	BENISSA CC	00:14:25	5 seg.



Comité Alicantino de
Árbitros y
Cronometradores de
Ciclismo.

www.arbitrosbiciclismo.com

**Trofeo escuelas de San
Bartolome
23-8-2016**

FEDERACIÓN DE
CICLISMO DE LA
COMUNIDAD
VALENCIANA

www.fccv.es



6	6031	GALVAÑ,Marta (f)	FAL-2	ALFAZ DEL PI CC	00:14:25	5 seg.
7	6187	VIDAL,Alberto	ALE-2	SAX CC	00:14:25	5 seg.
8	6034	MAS,Javier	ALE-2	SAN VICENTE CC	00:14:25	5 seg.
9	6192	RODRIGUEZ,Pablo	ALE-2	ALMORADI CC	00:14:25	5 seg.
10	6025	GRANENKAMP,Pascalle	FAL-2	ALFAZ DEL PI CC	00:14:25	5 seg.
11	6037	GONZALEZ,Adrian	ALE-2	ILICITANA UC	00:14:25	5 seg.
12	6038	HERNANDEZ,Sergio	ALE-2	ILICITANA UC	00:14:25	5 seg.
13	6043	ZARAGOZA,Vicent	ALE-2	LA VILA JOIOSA	00:14:25	5 seg.
14	6026	GRANENKAMP,Amber (f)	FAL-2	ALFAZ DEL PI CC	00:14:50	30 seg.
15	6030	GALVAÑ,Sara (f)	FAL-2	ALFAZ DEL PI CC	00:14:50	30 seg.
16	6151	RICO,Vania (f)	FAL-2	TIBI AMSONIDO	00:14:50	30 seg.
17	6190	ALONSO,Jesus	ALE-2	ALMORADI CC	00:14:50	30 seg.
18	6040	MAZA,Selena (f)	FAL-2	ILICITANA UC	00:14:50	30 seg.
19	6066	CANALES,Sergio	ALE-2	SAN VICENTE CC	00:15:00	40 seg.

Clasificación de : INFANTILES DE 1º

1	7022	NAVALON,Carlos	INF-1	SAX CC	00:23:10	
2	7012	SUCCI,Cristina (f)	FIN-1	CRONO BIKE ALTEA CC	00:23:15	5 seg.
3	7018	BELTRAN,Esther (f)	FIN-1	SAX CC	00:23:17	7 seg.
4	7017	RICO,Joan	INF-1	MAR ALACANT	00:23:40	30 seg.
5	7001	GARCIA,Oscar	INF-1	AITANA CC	00:23:40	30 seg.
6	7013	MARTIN,Eric	INF-1	SAN VICENTE CC	00:23:40	30 seg.
7	7008	GUARDEÑO,Jaume	INF-1	ALFAZ DEL PI CC	00:23:40	30 seg.
8	7005	CERDA,Unai	INF-1	CASTALLA CC	00:23:40	30 seg.
9	7007	BLANQUER,Jorge	INF-1	ALFAZ DEL PI CC	00:23:40	30 seg.
10	7002	RUIZ,Ivan	INF-1	AITANA CC	00:23:40	30 seg.
11	7003	SOLBES,Xavi	INF-1	AITANA CC	00:23:40	30 seg.
12	7004	ZARAGOZA,Vicent	INF-1	AITANA CC	00:23:40	30 seg.

Clasificación de : INFANTILES DE 2º

1	8031	AYUSO,Juan	INF-2	ALFAZ DEL PI CC	00:32:36	
2	8050	GRAU,Javier	INF-2	ILICITANA UC	00:32:36	mt.
3	8045	CAZORLA,Antonio davi	INF-2	SAN VICENTE CC	00:32:40	4 seg.
4	8030	PALOMEQUE,Ivan	INF-2	AITANA CC	00:33:47	1:11 min.
5	8056	DEL CASTILLO,Mateo	INF-2	JAVEA CC	00:33:47	1:11 min.
6	8035	GRANENKAMP,Vicent	INF-2	ALFAZ DEL PI CC	00:33:47	1:11 min.
7	8039	PARRES,Alex jose	INF-2	ALMORADI CC	00:33:47	1:11 min.
8	8042	BENEIT,Pedro	INF-2	SAN VICENTE CC	00:33:47	1:11 min.
9	8037	SERRANO,Javier	INF-2	ALFAZ DEL PI CC	00:33:47	1:11 min.
10	8044	FUENTES,Guillem	INF-2	SAN VICENTE CC	00:33:47	1:11 min.
11	8034	GALVAÑ,Pablo	INF-2	ALFAZ DEL PI CC	00:35:00	2:24 min.
12	8033	ESQUERDO,Pablo	INF-2	ALFAZ DEL PI CC	00:35:00	2:24 min.
13	8032	DEELY,Sean	INF-2	ALFAZ DEL PI CC	00:35:00	2:24 min.
14	8040	GARCIA,Adrian	INF-2	CRONO BIKE ALTEA CC	00:35:00	2:24 min.
15	8036	JAVALOYES,Javier	INF-2	ALFAZ DEL PI CC	00:35:00	2:24 min.
16	8078	PEREZ,Diego	INF-2	LA NUCIA CC	00:35:00	2:24 min.
17	8049	CUARTERO,Daniel	INF-2	ILICITANA UC	00:35:00	2:24 min.
18	8038	LIZON,Mar (f)	FIN-2	ALMORADI CC	00:35:00	2:24 min.
19	8054	PONS,Alicia (f)	FIN-2	ILICITANA UC	00:35:00	2:24 min.
20	8053	MARTIN,Marco antoni	INF-2	ILICITANA UC	00:35:00	2:24 min.
21	8046	GONZALEZ,Estrella (f)	FIN-2	SAN VICENTE CC	00:35:00	2:24 min.

Clasificación por equipos

Puntos

1	ALFAZ DEL PI CC	30,0	9	CRONO BIKE ALTEA CC	4,0
2	ALMORADI CC	21,0	10	CASTALLA CC	5,0
3	SAX CC	19,0	11*	NOVELDENSE UCC	2,0
5	AITANA CC	13,0	11*	GUIJARRO TOT ESPORT	2,0
4	SAN VICENTE CC	12,0	13*	TIBI AMSONIDO	1,0
6	ILICITANA UC	9,0	13*	LA VILA JOIOSA	1,0
7	MAR ALACANT	5,0	15	JAVEA CC	1,0
8	B TEAM HORTA SUD SILLA	4,0	16	BENISSA CC	1,0

Clasificación : GYMKHANA PRINCIPIANTES SAN BARTOLOME 23-8-2016

Cls	Dor	Apellido,Nombre	Categ	Publicidad	Tiempos	Diferencia
1	3102	IGUAL,Eric	PRIN1	B TEAM HORTA SUD SILLA	00:00:19-08	
2	3005	GUIJARRO,Jose ramon	PRIN1	ALMORADI CC	00:00:19-18	mt.
3	4029	METEEV,Mateo matey	PRIN2	ALMORADI CC	00:00:22-24	3 seg.
4	3001	FERNANDEZ,David	PRIN1	AITANA CC	00:00:23-08	4 seg.
5	4026	GARCIA,Toni	PRIN2	CASTALLA CC	00:00:24-15	5 seg.
6	4025	CANO,Alex	PRIN2	CASTALLA CC	00:00:24-23	5 seg.
7	4032	VALERO,Gabriel	PRIN2	ILICITANA UC	00:00:27-03	8 seg.
8	3148	PASTOR,Joel	PRIN1	GUIJARRO TOT ESPORT	00:00:27-15	8 seg.
9	3002	GINER,Jaume	PRIN1	AITANA CC	00:00:27-42	8 seg.
10	4143	SERNA,Rau1	PRIN2	CC ALMORADI	00:00:31-00	12 seg.
11	4044	DOMENECH,Toni	PRIN2	CASTALLA CC	00:00:33-02	14 seg.
12	4033	BONET,Dario	PRIN2	SAN VICENTE CC	00:01:15-07	56 seg.



Comité Alicantino de
Árbitros y
Cronometradores de
Ciclismo.

www.arbitros ciclismo.com

**Trofeo escuelas de San
Bartolome
23-8-2016**

FEDERACIÓN DE
CICLISMO DE LA
COMUNIDAD
VALENCIANA

www.fccv.es



13	3028	JIMENEZ,Guillermo	PRIN1	LA NUCIA CC	00:01:24-07	1:05 min.
14	3013	ORTS,Oscar	PRIN1	MAR ALACANT	00:01:26-40	1:07 min.
15	4028	LLORET I,Jaume	PRIN2	ALFAZ DEL PI CC	00:01:26-58	1:07 min.
16	4027	ALVAREZ,Hector	PRIN2	ALFAZ DEL PI CC	00:01:27-53	1:08 min.
17	4023	PEREZ,Daniel	PRIN2	AITANA CC	00:01:29-15	1:10 min.
18	3015	GIL,Pedro	PRIN1	SAX CC	00:01:30-16	1:11 min.
19	3016	TOLEDO,Leyre (f)	FPR11	NOVELDENSE UCC	00:01:31-24	1:12 min.
20	4030	LOZANO,Julia (f)	FPR12	ILICITANA UC	00:01:32-18	1:13 min.
21	4024	SANCHEZ,Juan Luis	PRIN2	AITANA CC	00:02:21-47	2:02 min.
22	4039	NAVALON,Isaac	PRIN2	SAX CC	00:02:27-04	2:08 min.
23	4041	SERRANO,Oscar	PRIN2	SAX CC	00:02:31-30	2:12 min.
24	3020	ABAD,David	PRIN1	NOVELDENSE UCC	00:04:30-54	4:11 min.
25	3004	SIMARRO,Cristian	PRIN1	ALFAZ DEL PI CC	00:05:27-53	5:08 min.
26	4038	ANALUISA,Omar alexan	PRIN2	SAX CC	00:05:31-02	5:12 min.

Corredores clasificados : 26





Título : XXXIV Trofeo Peña La Bufa JAVEA escuelas 27-8-2016

Clasificación de : PROMESAS DE 1º

1	1115	MORALES,Alvaro	PROM1	PROMESAS DE ALFAFAR CC	00:01:45	
2	1008	GUIJARRO,Alejandro	PROM1	ALMORADI CC	00:01:45	mt.
3	1001	SANCHEZ,Ivan	PROM1	AITANA CC	00:01:56	11 seg.
4	1169	GALINDO,Andreu	PROM1	TIBI AMSONIDO	00:01:56	11 seg.
5	1006	GARCIA,Pedro	PROM1	CASTALLA CC	00:02:23	38 seg.
6	1007	GUARDEÑO,Cesc	PROM1	ALFAZ DEL PI CC	00:02:36	51 seg.

Clasificación de : PROMESAS DE 2º

1	2026	BUIGUES,Joan	PROM2	JAVEA CC	00:01:45	
2	2109	PUENTE,Ausias	PROM2	XERACO	00:01:45	mt.
3	2118	GASCON,Adam	PROM2	PROMESAS DE ALFAFAR CC	00:01:49	4 seg.
4	2025	SANCHEZ,Adrian	PROM2	JAVEA CC	00:01:51	6 seg.
5	2130	CARRION,Yanara (f)	FPRO2	PROMESAS DE ALFAFAR CC	00:01:58	13 seg.
6	2023	MATEVA,Maria (f)	FPRO2	ALMORADI CC	00:02:08	23 seg.
7	2085	MERENCIANO,Alvaro	PROM2	PICASSENT BC	00:02:13	28 seg.
8	2022	NAVALON,Carolina (f)	FPRO2	SAX CC	00:02:25	40 seg.

Clasificación de : PRINCIPIANTES DE 1º

1	3005	GUIJARRO,Jose ramon	PRIN1	ALMORADI CC	00:04:30	
2	3013	ORTS,Oscar	PRIN1	MAR ALACANT	00:04:36	6 seg.
3	3076	CORBI,Joan	PRIN1	LA VALLDIGNA	00:04:54	24 seg.
4	3028	JIMENEZ,Guillermo	PRIN1	LA NUCIA CC	00:04:55	25 seg.
5	3014	ARENAS,Joel	PRIN1	SAX CC	00:05:01	31 seg.
6	3001	FERNANDEZ,David	PRIN1	AITANA CC	00:05:06	36 seg.
7	3003	IZQUIERDO,Pau	PRIN1	ALFAZ DEL PI CC	00:05:10	40 seg.
8	3004	SIMARRO,Cristian	PRIN1	ALFAZ DEL PI CC	00:05:10	40 seg.
9	3021	NAVARRO,Juan	PRIN1	ILICITANA UC	00:05:24	54 seg.

Clasificación de : PRINCIPIANTES DE 2º

1	4028	LLORET I,Jaume	PRIN2	ALFAZ DEL PI CC	00:06:50	
2	4024	SANCHEZ,Juan luis	PRIN2	AITANA CC	00:06:53	3 seg.
3	4070	ALBERT,Carmelo	PRIN2	PICASSENT BC	00:06:53	3 seg.
4	4093	CARRION,Roy wiliam	PRIN2	PROMESAS DE ALFAFAR CC	00:06:57	7 seg.
5	4026	GARCIA,Toni	PRIN2	CASTALLA CC	00:07:10	20 seg.
6	4029	METEEV,Mateo matey	PRIN2	ALMORADI CC	00:07:10	20 seg.
7	4047	CANO,Julia	PRIN2	LA NUCIA CC	00:07:10	20 seg.
8	4040	CASTELLANO,Pablo	PRIN2	NOVELDENSE UCC	00:07:10	20 seg.
9	4077	MILLA,Noe	PRIN2	JAVEA CC	00:07:52	1:02 min.
10	4042	SANCHEZ,Carmen (f)	FPRIN2	JAVEA CC	00:08:04	1:14 min.
11	4041	SERRANO,Oscar	PRIN2	SAX CC	00:08:08	1:18 min.
12	4039	NAVALON,Isaac	PRIN2	SAX CC	00:08:35	1:45 min.
13	4023	PEREZ,Daniel	PRIN2	AITANA CC	00:09:05	2:15 min.

Clasificación de : ALEVINES DE 1º

1	5107	BRAVO,Marti	ALE-1	SUECA	00:08:55	
2	5011	MORALES,Pablo	ALE-1	ALFAZ DEL PI CC	00:09:05	10 seg.
3	5002	GALVAÑ,Jordi	ALE-1	AITANA CC	00:09:05	10 seg.
4	5016	ZARAGOZA,Marc	ALE-1	LA VILA JOIOSA	00:09:05	10 seg.
5	5133	PUENTE,Alejandra (f)	FAL-1	XERACO	00:09:05	10 seg.
6	5007	BLASCO,Pablo	ALE-1	JAVEA CC	00:09:05	10 seg.
7	5004	ALVAREZ,Mario	ALE-1	ALFAZ DEL PI CC	00:09:05	10 seg.
8	5145	RUIZ,Alejandro	ALE-1	PICASSENT BC	00:09:05	10 seg.
9	5017	CANO,Cristian	ALE-1	SAX CC	00:09:20	25 seg.
10	5005	BLANQUER,Pablo	ALE-1	ALFAZ DEL PI CC	00:09:20	25 seg.
11	5117	BAVIERA,Alejandro	ALE-1	PROMESAS DE ALFAFAR CC	00:09:20	25 seg.
12	5010	GUARDEÑO,Laura (f)	FAL-1	ALFAZ DEL PI CC	00:09:20	25 seg.
13	5073	TORTOSA,Ivan	ALE-1	PICASSENT BC	00:09:35	40 seg.
14	5144	LLINARES,Quico	ALE-1	LA VILA JOIOSA	00:09:35	40 seg.
15	5094	CORBI,Jordi	ALE-1	LA VALLDIGNA	00:10:05	1:10 min.
16	5003	VAZQUEZ,Jordi	ALE-1	CASTALLA CC	00:10:05	1:10 min.



Clasificación de : ALEVINES DE 2º

1	6043	ZARAGOZA, Vicent	ALE-2	LA VILA JOIOSA	00:13:34	
2	6110	VERCHER, Francesc	ALE-2	XERACO	00:13:34	mt.
3	6070	MERENCIANO, Alejandro	ALE-2	PICASSENT BC	00:13:37	3 seg.
4	6031	GALVAÑ, Marta (f)	FAL-2	ALFAZ DEL PI CC	00:13:37	3 seg.
5	6036	VILLAVERDE, Lucas	ALE-2	SAN VICENTE CC	00:13:40	6 seg.
6	6082	MERENCIANO, Aaron	ALE-2	PICASSENT BC	00:13:48	14 seg.
7	6025	GRANENKAMP, Pascalle	FAL-2	ALFAZ DEL PI CC	00:13:48	14 seg.
8	6029	MOZO, Saul	ALE-2	JAVEA CC	00:13:48	14 seg.
9	6192	RODRIGUEZ, Pablo	ALE-2	ALMORADI CC	00:13:48	14 seg.
10	6037	GONZALEZ, Adrian	ALE-2	ILICITANA UC	00:13:52	18 seg.
11	6028	CABRERA, Raul	ALE-2	BENISSA CC	00:13:52	18 seg.
12	6093	GOMAR, Ivan	ALE-2	LA VALLDIGNA	00:13:58	24 seg.
13	6030	GALVAÑ, Sara (f)	FAL-2	ALFAZ DEL PI CC	00:13:58	24 seg.
14	6032	SOLER, Antonio luis	ALE-2	ALFAZ DEL PI CC	00:14:02	28 seg.
15	6151	RICO, Vania (f)	FAL-2	TIBI AMSONIDO	00:14:24	50 seg.
16	6034	MAS, Javier	ALE-2	SAN VICENTE CC	00:14:24	50 seg.
17	6026	GRANENKAMP, Amber (f)	FAL-2	ALFAZ DEL PI CC	00:14:24	50 seg.

Clasificación de : INFANTILES DE 1º

1	7017	RICO, Joan	INF-1	MAR ALACANT	00:21:28	
2	7001	GARCIA, Oscar	INF-1	AITANA CC	00:21:36	8 seg.
3	7007	BLANQUER, Jorge	INF-1	ALFAZ DEL PI CC	00:21:36	8 seg.
4	7132	ALBERT, Ainara (f)	FIN-1	PICASSENT BC	00:21:46	18 seg.
5	7008	GUARDEÑO, Jaume	INF-1	ALFAZ DEL PI CC	00:21:46	18 seg.
6	7022	NAVALON, Carlos	INF-1	SAX CC	00:21:46	18 seg.
7	7002	RUIZ, Ivan	INF-1	AITANA CC	00:21:46	18 seg.
8	7013	MARTIN, Eric	INF-1	SAN VICENTE CC	00:21:46	18 seg.
9	7005	CERDA, Unai	INF-1	CASTALLA CC	00:21:46	18 seg.
10	7025	CABALLERO, Miguel ang	INF-1	JAVEA CC	00:22:10	42 seg.
11	7012	SUCCI, Cristina (f)	FIN-1	CRONO BIKE ALTEA CC	00:22:10	42 seg.
12	7026	BUENO, Sergio	INF-1	SAN VICENTE CC	00:22:15	47 seg.
13	7027	SIRVENT, Fabio	INF-1	CASTALLA CC	00:22:41	1:13 min.
14	7003	SOLBES, Xavi	INF-1	AITANA CC	00:23:09	1:41 min.
15	7004	ZARAGOZA, Vicent	INF-1	AITANA CC	00:23:30	2:02 min.
16	7014	NAVARRO, Lucia (f)	FIN-1	SAN VICENTE CC	00:24:00	2:32 min.
17	7086	SALVA, Pablo	INF-1	JAVEA CC	00:24:00	2:32 min.
18	7006	VAZQUEZ, Neus (f)	FIN-1	CASTALLA CC	00:24:00	2:32 min.
19	7011	RIPOLL, Iris (f)	FIN-1	CRONO BIKE ALTEA CC	00:24:00	2:32 min.
20	7134	BRAVO I, Anna (f)	FIN-1	SUECA	00:24:00	2:32 min.
21	7018	BELTRAN, Esther (f)	FIN-1	SAX CC	00:24:00	2:32 min.

Clasificación de : INFANTILES DE 2º

1	8031	AYUSO, Juan	INF-2	ALFAZ DEL PI CC	00:29:50	
2	8050	GRAU, Javier	INF-2	ILICITANA UC	00:29:50	mt.
3	8044	FUENTES, Guillem	INF-2	SAN VICENTE CC	00:30:24	34 seg.
4	8035	GRANENKAMP, Vicent	INF-2	ALFAZ DEL PI CC	00:30:45	55 seg.
5	8042	BENEIT, Pedro	INF-2	SAN VICENTE CC	00:30:45	55 seg.
6	8056	DEL CASTILLO, Mateo	INF-2	JAVEA CC	00:30:45	55 seg.
7	8090	MATOSSES, Josep	INF-2	LA VALLDIGNA	00:30:45	55 seg.
8	8039	PARRES, Alex jose	INF-2	ALMORADI CC	00:30:45	55 seg.
9	8048	VILLAVERDE, Joel	INF-2	SAN VICENTE CC	00:30:45	55 seg.
10	8032	DEELY, Sean	INF-2	ALFAZ DEL PI CC	00:30:45	55 seg.
11	8034	GALVAÑ, Pablo	INF-2	ALFAZ DEL PI CC	00:30:50	1:00 min.
12	8037	SERRANO, Javier	INF-2	ALFAZ DEL PI CC	00:31:09	1:19 min.
13	8078	PEREZ, Diego	INF-2	LA NUCIA CC	00:31:44	1:54 min.
14	8033	ESQUERDO, Pablo	INF-2	ALFAZ DEL PI CC	00:33:00	3:10 min.
15	8047	JOVER, Jorge	INF-2	SAN VICENTE CC	00:33:00	3:10 min.
16	8041	RIPOLL, Isaac	INF-2	CRONO BIKE ALTEA CC	00:33:00	3:10 min.
17	8040	GARCIA, Adrian	INF-2	CRONO BIKE ALTEA CC	00:33:00	3:10 min.
18	8055	FERRANDEZ, Francisco	INF-2	SAN VICENTE CC	00:33:00	3:10 min.
19	8036	JAVALOYES, Javier	INF-2	ALFAZ DEL PI CC	00:33:00	3:10 min.
20	8054	PONS, Alicia (f)	FIN-2	ILICITANA UC	00:33:00	3:10 min.
21	8046	GONZALEZ, Estrella (f)	FIN-2	SAN VICENTE CC	00:33:00	3:10 min.
22	8053	MARTIN, Marco antoni	INF-2	ILICITANA UC	00:33:00	3:10 min.



Clasificación por escuelas

Puntos

1	ALFAZ DEL PI CC	25,0
2	AITANA CC	14,0
3	PROMESAS DE ALFAFAR CC	11,0
4	LA VILA JOIOSA	11,0
5	ALMORADI CC	9,0
6	MAR ALACANT	9,0
7	XERACO	9,0
8	PICASSENT BC	9,0
9	LA VALLDIGNA	8,0
10	JAVEA CC	7,0
11	SUECA	7,0
12	SAN VICENTE CC	5,0
13	ILICITANA UC	4,0
14	TIBI AMSONIDO	2,0
15	LA NUCIA CC	2,0
16	CASTALLA CC	2,0
17	SAX CC	1,0

Clasificación : GYMKHANA ALEVINES JAVEA 27-8-2016

Cls	Dor Apellido,Nombre	Categ	Publicidad	Tiempos	Diferencia
1	6093 GOMAR,Ivan	ALE-2	LA VALLDIGNA	00:00:15-13	
2	5144 LLINARES,Quico	ALE-1	LA VILA JOIOSA	00:00:15-56	mt.
3	5010 GUARDEÑO,Laura (f)	FAL-1	ALFAZ DEL PI CC	00:00:16-13	1 seg.
4	5107 BRAVO,Marti	ALE-1	SUECA	00:00:16-19	1 seg.
5	5073 TORTOSA,Ivan	ALE-1	PICASSENT BC	00:00:18-55	3 seg.
6	5017 CANO,Cristian	ALE-1	SAX CC	00:00:20-48	5 seg.
7	5002 GALVAÑ,Jordi	ALE-1	AITANA CC	00:00:21-03	6 seg.
8	5011 MORALES,Pablo	ALE-1	ALFAZ DEL PI CC	00:00:23-02	8 seg.
9	5005 BLANQUER,Pablo	ALE-1	ALFAZ DEL PI CC	00:00:23-10	8 seg.
10	6026 GRANENKAMP,Amber (f)	FAL-2	ALFAZ DEL PI CC	00:00:23-36	8 seg.
11	6043 ZARAGOZA,Vicent	ALE-2	LA VILA JOIOSA	00:00:24-27	9 seg.
12	6031 GALVAÑ,Marta (f)	FAL-2	ALFAZ DEL PI CC	00:00:24-41	9 seg.
13	5117 BAVIERA,Alejandro	ALE-1	PROMESAS DE ALFAFAR CC	00:00:25-01	10 seg.
14	5133 PUENTE,Alejandra (f)	FAL-1	XERACO	00:00:26-12	11 seg.
15	6151 RICO,Vania (f)	FAL-2	TIBI AMSONIDO	00:00:28-26	13 seg.
16	6029 MOZO,Sau	ALE-2	JAVEA CC	00:01:16-42	1:01 min.
17	6036 VILLAVERDE,Lucas	ALE-2	SAN VICENTE CC	00:01:18-56	1:03 min.
18	6034 MAS,Javier	ALE-2	SAN VICENTE CC	00:01:19-09	1:04 min.
19	6110 VERCHER,Francesc	ALE-2	XERACO	00:01:21-44	1:06 min.
20	6028 CABRERA,Rau	ALE-2	BENISSA CC	00:01:21-48	1:06 min.
21	5016 ZARAGOZA,Marc	ALE-1	LA VILA JOIOSA	00:01:22-05	1:07 min.
22	5007 BLASCO,Pablo	ALE-1	JAVEA CC	00:01:22-17	1:07 min.
23	6037 GONZALEZ,Adrian	ALE-2	ILICITANA UC	00:01:22-22	1:07 min.
24	5004 ALVAREZ,Mario	ALE-1	ALFAZ DEL PI CC	00:01:22-55	1:07 min.
25	6030 GALVAÑ,Sara (f)	FAL-2	ALFAZ DEL PI CC	00:01:23-29	1:08 min.
26	6070 MERENCIANO,Alejandro	ALE-2	PICASSENT BC	00:01:23-33	1:08 min.
27	6032 SOLER,Antonio luis	ALE-2	ALFAZ DEL PI CC	00:01:23-42	1:08 min.
28	6192 RODRIGUEZ,Pablo	ALE-2	ALMORADI CC	00:01:25-43	1:10 min.
29	5094 CORBI,Jordi	ALE-1	LA VALLDIGNA	00:01:26-56	1:11 min.
30	5003 VAZQUEZ,Jordi	ALE-1	CASTALLA CC	00:01:27-55	1:12 min.
31	5151 RUIZ,Alejandro	ALE-1	PICASSENT BC	00:02:26-20	2:11 min.
32	6082 MERENCIANO,Aaron	ALE-2	PICASSENT BC	00:03:23-27	3:08 min.
33	6025 GRANENKAMP,Pascal	FAL-2	ALFAZ DEL PI CC	00:04:22-55	4:07 min.



Comité Alicantino de
Árbitros y
Cronometradores de
Ciclismo.
www.arbitrosclismo.com

I Trofeo Escuelas de
Ciclismo Villena Bike team
4-9-2016

FEDERACIÓN DE
CICLISMO DE LA
COMUNIDAD
VALENCIANA
www.fccv.es



I Trofeo Moros Cristianos Villena Escuelas 04-9-2016

Clasificación de : PROMESAS DE 1º

1	1012	MARTIN,David	PROM1	NOVELDENSE UCC	00:02:34	
2	1147	PASTOR, Pau	PROM1	GUIJARRO TOT ESPORT	00:02:49	15 seg.
3	1007	GUARDEÑO, Cesc	PROM1	ALFAZ DEL PI CC	00:03:03	29 seg.

Clasificación de : PROMESAS DE 2º

1	2026	BUIGUES, Joan	PROM2	JAVEA CC	00:02:08	
2	2015	LOPEZ, Julen	PROM2	AITANA CC	00:02:08	mt.
3	2024	CAZORLA, Candela (f)	FPRO2	SAN VICENTE CC	00:02:12	4 seg.
4	2018	PENALVA, Alejandro	PROM2	ALMORADI CC	00:02:14	6 seg.
5	2016	ESPINOSA, Francisco	PROM2	ALFAZ DEL PI CC	00:02:18	10 seg.
6	2020	ORTEGA, Gabriel	PROM2	CASTALLA CC	00:02:29	21 seg.
7	2023	MATEEVA, Maria (f)	FPRO2	ALMORADI CC	00:02:35	27 seg.

Clasificación de : PRINCIPIANTES DE 1º

1	3013	ORTS, Oscar	PRIN1	MAR ALACANT	00:04:09	
2	3002	GINER, Jaume	PRIN1	AITANA CC	00:04:12	3 seg.
3	3015	GIL, Pedro	PRIN1	SAX CC	00:04:12	3 seg.
4	3148	PASTOR, Joel	PRIN1	GUIJARRO TOT ESPORT	00:04:12	3 seg.
5	3014	ARENAS, Joel	PRIN1	SAX CC	00:04:17	8 seg.
6	3016	TOLEDO, Leyre (f)	FPR11	NOVELDENSE UCC	00:04:17	8 seg.
7	3028	JIMENEZ, Guillermo	PRIN1	LA NUCIA CC	00:04:28	19 seg.
8	3001	FERNANDEZ, David	PRIN1	AITANA CC	00:04:28	19 seg.
9	3004	SIMARRO, Cristian	PRIN1	ALFAZ DEL PI CC	00:04:28	19 seg.
10	3020	ABAD, David	PRIN1	NOVELDENSE UCC	00:04:37	28 seg.
11	3003	IZQUIERDO, Pau	PRIN1	ALFAZ DEL PI CC	00:04:47	38 seg.
12	3008	FERNANDEZ, Xian	PRIN1	SAN VICENTE CC	00:05:25	1:16 min.

Clasificación de : PRINCIPIANTES DE 2º

1	4027	ALVAREZ, Hector	PRIN2	ALFAZ DEL PI CC	00:06:21	
2	4028	LLORET I, Jaume	PRIN2	ALFAZ DEL PI CC	00:06:23	2 seg.
3	4025	CANO, Alex	PRIN2	CASTALLA CC	00:06:32	11 seg.
4	4024	SANCHEZ, Juan Luis	PRIN2	AITANA CC	00:06:36	15 seg.
5	4033	BONET, Dario	PRIN2	SAN VICENTE CC	00:06:39	18 seg.
6	4029	METEEV, Mateo matey	PRIN2	ALMORADI CC	00:06:50	29 seg.
7	4143	SERNA, Raul	PRIN2	CC ALMORADI	00:06:53	32 seg.
8	4040	CASTELLANO, Pablo	PRIN2	NOVELDENSE UCC	00:06:53	32 seg.
9	4022	JUSTINIANO, Gines	PRIN2	AITANA CC	00:06:53	32 seg.
10	4030	LOZANO, Julia (f)	FPR12	ILICITANA UC	00:07:28	1:07 min.
11	4023	PEREZ, Daniel	PRIN2	AITANA CC	00:07:50	1:29 min.
12	4038	ANALUISA, Omar alexan	PRIN2	SAX CC	00:09:01	2:40 min.

Clasificación de : ALEVINES DE 1º

1	5011	MORALES, Pablo	ALE-1	ALFAZ DEL PI CC	00:08:00	
2	5002	GALVAÑ, Jordi	ALE-1	AITANA CC	00:08:21	21 seg.
3	5005	BLANQUER, Pablo	ALE-1	ALFAZ DEL PI CC	00:08:21	21 seg.
4	5006	ESPINOSA, Alfonso	ALE-1	ALFAZ DEL PI CC	00:08:21	21 seg.
5	5004	ALVAREZ, Mario	ALE-1	ALFAZ DEL PI CC	00:08:21	21 seg.
6	5017	CANO, Cristian	ALE-1	SAX CC	00:08:21	21 seg.
7	5010	GUARDEÑO, Laura (f)	FAL-1	ALFAZ DEL PI CC	00:08:21	21 seg.
8	5003	VAZQUEZ, Jordi	ALE-1	CASTALLA CC	00:08:46	46 seg.
9	5048	COBO, Miguel	ALE-1	SAN VICENTE CC	00:08:46	46 seg.
10	5145	PASTOR, Alex	ALE-1	GUIJARRO TOT ESPORT	00:08:54	54 seg.

Clasificación Alevines de 2do

Cls	Dor	Apellido, Nombre	Categ	Publicidad	Tiempos	Diferencia
1	6039	LOZANO, Mario	ALE-2	ILICITANA UC	00:12:44	
2	6035	MURCIA, Jaime	ALE-2	SAN VICENTE CC	00:12:44	mt.
3	6036	VILLAVEVERDE, Lucas	ALE-2	SAN VICENTE CC	00:12:55	11 seg.
4	6031	GALVAÑ, Marta (f)	FAL-2	ALFAZ DEL PI CC	00:12:55	11 seg.
5	6192	RODRIGUEZ, Pablo	ALE-2	ALMORADI CC	00:12:55	11 seg.
6	6187	VIDAL, Alberto	ALE-2	SAX CC	00:12:55	11 seg.
7	6025	GRANENKAMP, Pascalle	FAL-2	ALFAZ DEL PI CC	00:12:55	11 seg.
8	6028	CABRERA, Raul	ALE-2	BENISSA CC	00:12:55	11 seg.
9	6029	MOZO, Saul	ALE-2	JAVEA CC	00:12:55	11 seg.
10	6037	GONZALEZ, Adrian	ALE-2	ILICITANA UC	00:12:55	11 seg.
11	6030	GALVAÑ, Sara (f)	FAL-2	ALFAZ DEL PI CC	00:12:55	11 seg.
12	6190	ALONSO, Jesus	ALE-2	ALMORADI CC	00:12:55	11 seg.
13	6038	HERNANDEZ, Sergio	ALE-2	ILICITANA UC	00:12:55	11 seg.
14	6032	SOLER, Antonio Luis	ALE-2	ALFAZ DEL PI CC	00:12:55	11 seg.



Comité Alicantino de
Árbitros y
Cronometradores de
Ciclismo.
www.arbitrosbiciclismo.com

**I Trofeo Escuelas de
Ciclismo Villena Bike team
4-9-2016**

FEDERACIÓN DE
CICLISMO DE LA
COMUNIDAD
VALENCIANA
www.fccv.es



15	6044	ESCAMEZ, Juan fco.	ALE-2	SAX CC	00:12:55	11 seg.
16	6034	MAS, Javier	ALE-2	SAN VICENTE CC	00:13:02	18 seg.
17	6026	GRANENKAMP, Amber (f)	FAL-2	ALFAZ DEL PI CC	00:13:20	36 seg.
18	6066	CANALES, Sergio	ALE-2	SAN VICENTE CC	00:14:05	1:21 min.
19	6188	TOLEDO, Ginebra (f)	FAL-2	NOVELDENSE UCC	00:14:50	2:06 min.

Corredores clasificados : 19

Clasificación de : INFANTILES DE 1º

1	7013	MARTIN, Eric	INF-1	SAN VICENTE CC	00:20:15	
2	7001	GARCIA, Oscar	INF-1	AITANA CC	00:20:15	mt.
3	7017	RICO, Joan	INF-1	MAR ALACANT	00:20:15	mt.
4	7008	GUARDEÑO, Jaume	INF-1	ALFAZ DEL PI CC	00:20:15	mt.
5	7026	BUENO, Sergio	INF-1	SAN VICENTE CC	00:20:15	mt.
6	7012	SUCCI, Cristina (f)	FIN-1	CRONO BIKE ALTEA CC	00:20:15	mt.
7	7018	BELTRAN, Esther (f)	FIN-1	SAX CC	00:20:15	mt.
8	7007	BLANQUER, Jorge	INF-1	ALFAZ DEL PI CC	00:20:15	mt.
9	7024	SAMPER, Izan	INF-1	SAX CC	00:20:15	mt.
10	7002	RUIZ, Ivan	INF-1	AITANA CC	00:20:15	mt.
11	7025	CABALLERO, Miguel ang	INF-1	JAVEA CC	00:20:15	mt.
12	7003	SOLBES, Xavi	INF-1	AITANA CC	00:20:15	mt.
13	7022	NAVALON, Carlos	INF-1	SAX CC	00:20:15	mt.
14	7004	ZARAGOZA, Vicent	INF-1	AITANA CC	00:20:25	10 seg.
15	7019	EGIDO, Jorge	INF-1	SAX CC	00:20:25	10 seg.
16	7014	NAVARRO, Lucia (f)	FIN-1	SAN VICENTE CC	00:20:25	10 seg.
17	7086	SALVA, Pablo	INF-1	JAVEA CC	00:20:25	10 seg.
18	7027	SIRVENT, Fabio	INF-1	CASTALLA CC	00:20:25	10 seg.
19	7011	RIPOLL, Iris (f)	FIN-1	CRONO BIKE ALTEA CC	00:21:00	45 seg.
20	7023	SALGUERO, Fco. javier	INF-1	SAX CC	00:21:00	45 seg.
21	7006	VAZQUEZ, Neus (f)	FIN-1	CASTALLA CC	00:21:00	45 seg.

Clasificación de : INFANTILES DE 2º

1	8044	FUENTES, Guillem	INF-2	SAN VICENTE CC	00:34:17	
2	8042	BENEIT, Pedro	INF-2	SAN VICENTE CC	00:35:00	43 seg.
3	8056	DEL CASTILLO, Mateo	INF-2	JAVEA CC	00:35:00	43 seg.
4	8035	GRANENKAMP, Vicent	INF-2	ALFAZ DEL PI CC	00:35:00	43 seg.
5	8039	PARRES, Alex jose	INF-2	ALMORADI CC	00:35:00	43 seg.
6	8037	SERRANO, Javier	INF-2	ALFAZ DEL PI CC	00:35:00	43 seg.
7	8048	VILLAVARDE, Joel	INF-2	SAN VICENTE CC	00:35:00	43 seg.
8	8045	CAZORLA, Antonio davi	INF-2	SAN VICENTE CC	00:35:36	1:19 min.
9	8034	GALVAÑ, Pablo	INF-2	ALFAZ DEL PI CC	00:35:36	1:19 min.
10	8030	PALOMEQUE, Ivan	INF-2	AITANA CC	00:35:36	1:19 min.
11	8041	RIPOLL, Isaac	INF-2	CRONO BIKE ALTEA CC	00:35:36	1:19 min.
12	8078	PEREZ, Diego	INF-2	LA NUCIA CC	00:36:17	2:00 min.
13	8040	GARCIA, Adrian	INF-2	CRONO BIKE ALTEA CC	00:36:17	2:00 min.
14	8049	CUARTERO, Daniel	INF-2	ILICITANA UC	00:38:00	3:43 min.
15	8038	LIZON, Mar (f)	FIN-2	ALMORADI CC	00:38:00	3:43 min.
16	8033	ESQUERDO, Pablo	INF-2	ALFAZ DEL PI CC	00:38:00	3:43 min.
17	8055	FERRANDEZ, Francisco	INF-2	SAN VICENTE CC	00:38:00	3:43 min.
18	8054	PONS, Alicia (f)	FIN-2	ILICITANA UC	00:38:00	3:43 min.

Clasificación por equipos

Puntos

1	ALFAZ DEL PI CC	35,0
2	SAN VICENTE CC	30,0
3	AITANA CC	22,0
5	JAVEA CC	10,0
4	MAR ALACANT	8,0
6	GUIJARRO TOT ESPORT	6,0
7	NOVELDENSE UCC	5,0
8	ILICITANA UC	5,0
9	SAX CC	4,0
10	ALMORADI CC	4,0
11	CASTALLA CC	3,0

Clasificación : GYMKHANA INFANTILES VILLENA 04-9-2016

Cls	Dor	Apellido, Nombre	Categ	Publicidad	Tiempos	Diferencia
1	7008	GUARDEÑO, Jaume	INF-1	ALFAZ DEL PI CC	00:00:13-31	
2	7001	GARCIA, Oscar	INF-1	AITANA CC	00:00:13-39	mt.
3	8045	CAZORLA, Antonio davi	INF-2	SAN VICENTE CC	00:00:13-53	mt.
4	7025	CABALLERO, Miguel ang	INF-1	JAVEA CC	00:00:15-04	2 seg.
5	8048	VILLAVARDE, Joel	INF-2	SAN VICENTE CC	00:00:15-43	2 seg.
6	7026	BUENO, Sergio	INF-1	SAN VICENTE CC	00:00:15-49	2 seg.
7	7027	SIRVENT, Fabio	INF-1	CASTALLA CC	00:00:16-29	3 seg.
8	8055	FERRANDEZ, Francisco	INF-2	SAN VICENTE CC	00:00:16-31	3 seg.
9	8033	ESQUERDO, Pablo	INF-2	ALFAZ DEL PI CC	00:00:16-41	3 seg.



Comité Alicantino de
Árbitros y
Cronometradores de
Ciclismo.
www.arbitrosclismo.com

**I Trofeo Escuelas de
Ciclismo Villena Bike team
4-9-2016**

FEDERACIÓN DE
CICLISMO DE LA
COMUNIDAD
VALENCIANA
www.fccv.es



10	8041	RIPOLL, Isaac	INF-2	CRONO BIKE ALTEA CC	00:00:17-22	4 seg.
11	8030	PALOMEQUE, Ivan	INF-2	AITANA CC	00:00:17-26	4 seg.
12	7012	SUCCI, Cristina (f)	FIN-1	CRONO BIKE ALTEA CC	00:00:17-33	4 seg.
13	7019	EGIDO, Jorge	INF-1	SAX CC	00:00:17-34	4 seg.
14	8035	GRANENKAMP, Vicent	INF-2	ALFAZ DEL PI CC	00:00:17-36	4 seg.
15	8040	GARCIA, Adrian	INF-2	CRONO BIKE ALTEA CC	00:00:17-42	4 seg.
16	* 7003	SOLBES, Xavi	INF-1	AITANA CC	00:00:18-16	5 seg.
16	* 7018	BELTRAN, Esther (f)	FIN-1	SAX CC	00:00:18-16	5 seg.
18	* 7002	RUIZ, Ivan	INF-1	AITANA CC	00:00:18-19	5 seg.
18	* 8044	FUENTES, Guillem	INF-2	SAN VICENTE CC	00:00:18-19	5 seg.
20	7024	SAMPER, Izan	INF-1	SAX CC	00:00:18-44	5 seg.
21	8039	PARRES, Alex jose	INF-2	ALMORADI CC	00:00:19-01	6 seg.
22	* 7013	MARTIN, Eric	INF-1	SAN VICENTE CC	00:00:19-18	6 seg.
22	* 8038	LIZON, Mar (f)	FIN-2	ALMORADI CC	00:00:19-18	6 seg.
24	8037	SERRANO, Javier	INF-2	ALFAZ DEL PI CC	00:00:19-35	6 seg.
25	7017	RICO, Joan	INF-1	MAR ALACANT	00:00:19-42	6 seg.
26	8034	GALVAÑ, Pablo	INF-2	ALFAZ DEL PI CC	00:00:19-48	6 seg.
27	7014	NAVARRO, Lucia (f)	FIN-1	SAN VICENTE CC	00:00:20-13	7 seg.
28	7011	RIPOLL, Iris (f)	FIN-1	CRONO BIKE ALTEA CC	00:00:20-32	7 seg.
29	8078	PEREZ, Diego	INF-2	LA NUCIA CC	00:00:21-37	8 seg.
30	8046	GONZALEZ, Estrella (f)	FIN-2	SAN VICENTE CC	00:00:21-38	8 seg.
31	7086	SALVA, Pablo	INF-1	JAVEA CC	00:00:21-41	8 seg.
32	7022	NAVALON, Carlos	INF-1	SAX CC	00:00:22-26	9 seg.
33	7007	BLANQUER, Jorge	INF-1	ALFAZ DEL PI CC	00:00:23-15	10 seg.
34	7004	ZARAGOZA, Vicent	INF-1	AITANA CC	00:00:25-49	12 seg.
35	8053	MARTIN, Marco antoni	INF-2	ILICITANA UC	00:00:26-26	13 seg.
36	7006	VAZQUEZ, Neus (f)	FIN-1	CASTALLA CC	00:00:27-30	14 seg.
37	8042	BENEIT, Pedro	INF-2	SAN VICENTE CC	00:01:16-53	1:03 min.
38	8054	PONS, Alicia (f)	FIN-2	ILICITANA UC	00:01:17-26	1:04 min.
39	7023	SALGUERO, Fco. javier	INF-1	SAX CC	00:01:19-45	1:06 min.
40	8049	CUARTERO, Daniel	INF-2	ILICITANA UC	00:03:27-20	3:14 min.
41	8056	DEL CASTILLO, Mateo	INF-2	JAVEA CC	00:04:21-12	4:08 min.

corredores clasificados : 41

Villena a 4 de Septiembre de 2016





Comité Alicantino de
Árbitros y
Cronometradores de
Ciclismo.
www.arbitrosciclismo.com

**GENERALES FINALES
ESCUELAS de CICLISMO
ALICANTE 2016**

FEDERACIÓN DE
CICLISMO DE LA
COMUNIDAD
VALENCIANA
www.fccv.es



Nº	Fin de semana	Part	CLUB ORGANIZADOR	Gymkhana	LOCALIDAD
1	3-4-2016		CC BENISSA	NO	BENISSA
2	10-4-2016		CC ORIOLANO	1	ORIHUELA
3	16-4-2016		CC ORIOLANO	3	REDOVAN
4	30-4-2016		CC ALMORADI	4	ALMORADI
5	8-5-2016		CC PORTELL FINESTRAT	7	FINESTRAT
6	14-5-2016		PC GUARDAMAR	10	GUARDAMAR
7	21-5-2016		CC AITANA	11	VILAJOIOSA
8	4-6-2016		CC IBENSE	6	IBI
9	11-6-2016		CC SAX	11	SAX
10	18-6-2016		CC SAN VICENTE	11	SAN VICENTE
-	25-6-2016		AUTONOMICO	11	ALMAZORA (CS)
11	3-7-2016		SC SAN JUAN	2	SAN JUAN
12	13-7-2016		CC DENIA	1- Prin	DENIA
13	22-7-2016		UCC NOVELDENSE	3 - Ale	NOVELDA
14	24-7-2016		CC ALFAZ DEL PI	7 - Inf	ALFAZ DEL PI
15	31-7-2016		CC MAR ALACANT	7 - Prom	ALICANTE
16	7-8-2016		CC LA VILA JOIOSA	3 - prin	VILA JOIOSA
17	13-8-2016		UC ILICITANA	4 - Alev	ELCHE
18	15-8-2016		CC CALLOSINO	2 - Inf	CALLOSA
19	20-8-2016		CC CASTALLA	4 - Prom	CASTALLA
20	23-8-2016		CC ORIOLANO	10 - princ	SAN BARTOLOME
21	27-8-2016		CC JAVEA	9 - Alev	JAVEA
22	4-9-2016		CC VILLENA BIKE TEAM	9 - Infa	VILLENA
-	11-9-2016		FINAL PROVINCIAL (FCCV)		ALICANTE

Calendario 2016 (Puntuan las 15 mejores pruebas)



ESCUELAS CICLISMO 2016 LINEA

Clasificación de : PROMESAS DE 1º LINEA

Cls	Dor	Apellido,Nombre	Categ	Publicidad	Pts	001	002	003	004	005	006	007	008	009	010	011	012	013	014	015	016	017	018	019	020	021		
1.-	1008	GUIJARRO,Alejandro	PROM1	ALMORADI CC	225	-	015	015	015	015	012	015	015	015	015	015	015	015	015	015	015	015	015	015	015	015	000	
2.-	1001	SANCHEZ,Ivan	PROM1	AITANA CC	181	-	012	012	010	012	015	012	010	012	012	010	010	010	012	012	012	012	012	012	012	012	012	000
3.-	1003	ENCINA,Josue	PROM1	SAX CC	156	-	010	010	012	010	010	010	012	008	010	012	008	012	010	007	008	010	000	010	010	000	000	
4.-	1006	GARCIA,Pedro	PROM1	CASTALLA CC	111	-	008	008	007	007	008	007	007	007	005	008	006	008	006	008	000	000	000	000	008	006	008	000
5.-	1007	GUARDEÑO,Cesc	PROM1	ALFAZ DEL PI CC	92	-	007	007	006	005	006	006	000	005	004	006	005	000	005	006	005	000	000	006	004	007	010	
6.-	1004	LIDON,Mariano	PROM1	TORREVIEJA PC	74	-	000	000	000	006	000	008	008	010	007	000	000	000	008	000	007	008	012	000	000	000	000	
7.-	1169	GALINDO,Andreu	PROM1	TIBI AMSONIDO	57	-	000	000	000	000	000	000	000	000	008	000	012	000	000	010	010	000	000	000	007	010	000	
8.-	1012	MARTIN,David	PROM1	NOVELDENSE UCC	51	-	000	000	000	000	000	000	000	000	000	007	007	007	007	000	000	000	000	000	008	000	015	
9.-	1147	PASTOR,Pau	PROM1	GUIJARRO TOT ESPORT	28	-	000	000	000	000	000	000	000	000	000	000	000	000	000	000	004	000	000	007	005	000	012	
10.-	1002	ROCAMORA,Iker	PROM1	SAX CC	22	-	000	000	008	008	000	000	000	000	006	000	000	000	000	000	000	000	000	000	000	000	000	
11.-	1009	RICO,Erik	PROM1	TIBI AMSONIDO	19	-	000	000	000	000	007	000	006	000	000	000	000	000	000	000	006	000	000	000	000	000	000	
12.-	1011	PEREZ,Wences	PROM1	TIBI AMSONIDO	6	-	000	000	000	000	000	000	000	000	000	000	000	000	000	000	000	000	000	000	000	000	000	



Alejandro Guijarro



Clasificación de : PROMESAS DE 2º LINEA

Cls	Dor	Apellido,Nombre	Categ	Publicidad	Pts	001	002	003	004	005	006	007	008	009	010	011	012	013	014	015	016	017	018	019	020	021	
1.-	2015	LOPEZ,Julen	PROM2	AITANA CC	210	-	015	015	010	012	015	010	015	010	012	015	015	010	015	015	012	012	015	000	000	012	
2.-	2026	BUIGUES,Joan	PROM2	JAVEA CC	182	-	003	007	012	015	008	015	008	000	005	012	008	010	008	012	010	015	015	012	000	015	015
3.-	2024	CAZORLA,Candela (f)	FPRO2	SAN VICENTE CC	177	-	012	012	015	007	010	008	012	015	015	010	010	012	007	008	012	010	008	010	012	000	010
4.-	2016	ESPINOSA,Francisco	PROM2	ALFAZ DEL PI CC	131	-	010	010	008	008	007	007	006	007	006	008	007	008	012	007	008	008	007	008	015	000	007
5.-	2025	SANCHEZ,Adrian	PROM2	JAVEA CC	126	-	000	006	005	006	012	012	007	008	010	005	012	000	015	010	006	000	000	000	000	012	000
6.-	2018	PENALVA,Alejandro	PROM2	ALMORADI CC	121	-	000	008	007	010	000	006	010	012	008	006	006	006	006	006	007	000	010	007	010	000	008
7.-	2020	ORTEGA,Gabriel	PROM2	CASTALLA CC	72	-	004	004	003	005	000	000	004	006	000	004	005	000	000	000	005	007	006	005	008	000	006
8.-	2022	NAVALON,Carolina (f)	FPRO2	SAX CC	68	-	005	001	000	003	006	004	002	004	003	002	000	005	000	005	003	006	005	003	006	008	000
9.-	2023	MATEEVA,Maria (f)	FPRO2	ALMORADI CC	60	-	006	002	002	004	000	005	003	005	004	003	000	000	000	000	000	000	000	004	007	010	005
10.-	2019	POVEDA,Elias	PROM2	CASTALLA CC	53	-	008	003	006	000	000	000	005	000	007	007	004	007	000	000	000	000	000	000	000	000	000
11.-	2017	BENEYTO,Pablo	PROM2	ALFAZ DEL PI CC	16	-	007	005	004	000	000	000	000	000	000	000	000	000	000	000	000	000	000	000	000	000	000



Candela Cazorla



Julen Lopez



Clasificación de : PRINCIPIANTES DE 1º LINEA

Cls	Dor	Apellido,Nombre	Categ	Publicidad	Pts	001	002	003	004	005	006	007	008	009	010	011	012	013	014	015	016	017	018	019	020	021		
1.-	3005	GUIJARRO,Jose ramon	PRIN1	ALMORADI CC	225	-	015	012	015	015	015	015	015	015	015	015	015	012	012	012	012	015	015	015	015	000		
2.-	3013	ORTS,Oscar	PRIN1	MAR ALACANT	195	-	010	005	010	012	012	012	012	010	012	010	012	012	015	015	015	015	012	012	012	012	015	
3.-	3014	ARENAS,Joel	PRIN1	SAX CC	146	-	012	006	012	010	010	010	010	010	012	010	010	002	008	007	010	000	000	000	000	008	007	
4.-	3002	GINER,Jaume	PRIN1	AITANA CC	111	-	008	000	006	007	006	007	007	007	008	008	008	000	004	000	005	000	010	005	007	000	012	
5.-	3015	GIL,Pedro	PRIN1	SAX CC	108	-	006	010	007	006	003	000	005	004	006	006	005	007	007	010	002	008	000	007	008	000	010	
6.-	3001	FERNANDEZ,David	PRIN1	AITANA CC	94	-	007	015	003	005	004	005	006	006	005	004	000	005	006	006	004	007	006	003	004	007	004	
7.-	3016	TOLEDO,Leyre (f)	FPRI1	NOVELDENSE UCC	79	-	005	000	005	000	000	006	000	005	007	007	007	010	000	008	000	000	007	000	006	000	006	
8.-	3019	BERNABEU,Luis	PRIN1	TIBI AMSONIDO	76	-	000	000	008	008	008	008	008	008	000	000	006	008	000	000	008	000	000	006	000	000	000	
9.-	3004	SIMARRO,Cristian	PRIN1	ALFAZ DEL PI CC	64	-	002	008	001	002	002	004	002	003	004	003	003	006	003	004	003	006	005	004	002	005	003	
10.-	3028	JIMENEZ,Guillermo	PRIN1	LA NUCIA CC	55	-	000	000	000	000	000	000	000	000	000	000	000	000	000	002	007	010	008	008	005	010	005	
11.-	3148	PASTOR,Joel	PRIN1	GUIJARRO TOT ESPORT	34	-	000	000	000	000	000	000	000	000	000	000	000	000	000	000	006	000	000	010	010	000	008	
12.-	3020	IZQUIERDO,Pau	PRIN1	ALFAZ DEL PI CC	33	-	000	000	001	003	005	000	004	002	000	000	004	000	005	001	001	000	000	000	000	000	006	001
13.-	3023	ABAD,David	PRIN1	NOVELDENSE UCC	26	-	000	000	000	000	000	000	000	000	002	000	004	010	005	000	000	000	000	003	000	000	002	
14.-	3008	FERNANDEZ,Xian	PRIN1	SAN VICENTE CC	21	-	003	000	001	001	000	000	003	001	003	002	002	000	000	001	003	000	000	000	000	000	001	
15.-	3007	FERNANDEZ,Jorge	PRIN1	SAN VICENTE CC	20	-	000	000	004	004	007	000	000	000	000	005	000	000	000	000	000	000	000	000	000	000	000	
16.-	3009	ALCAUSA,Manuel	PRIN1	ILICITANA UC	15	-	004	007	000	000	000	000	000	000	000	000	000	000	000	000	004	000	000	000	000	000	000	
17.-	3021	NAVARRO,Juan	PRIN1	ILICITANA UC	12	-	000	000	000	000	000	000	000	000	000	000	000	000	003	000	005	000	000	000	004	000		
18.-	3006	ALEMANY,Artur	PRIN1	SAN VICENTE CC	5	-	000	000	002	000	000	000	000	000	000	000	000	003	000	000	000	000	000	000	000	000	000	
19.-	3045	KASETA,Danielis	PRIN1	PORTAL DE LA MARINA - XAB	1	-	000	000	000	000	000	000	000	000	000	000	000	000	000	001	000	000	000	000	000	000	000	



Leyre Toledo



Jose Ramon Guijarro



Clasificación de : PRINCIPIANTES DE 2º LINEA

Cls	Dor	Apellido,Nombre	Categ	Publicidad	Pts	001	002	003	004	005	006	007	008	009	010	011	012	013	014	015	016	017	018	019	020	021		
1.-	4028	LLORET I,Jaume	PRIN2	ALFAZ DEL PI CC	219	-	000	000	012	007	015	015	015	012	000	015	015	015	015	000	015	015	015	015	012			
2.-	4027	ALVAREZ,Hector	PRIN2	ALFAZ DEL PI CC	201	-	015	015	015	015	012	012	000	012	015	015	012	012	012	000	012	012	012	012	000	015		
3.-	4024	SANCHEZ,Juan luis	PRIN2	AITANA CC	160	-	012	012	008	012	010	010	012	007	010	008	010	010	010	010	010	010	010	010	012	008		
4.-	4025	CANO,Alex	PRIN2	CASTALLA CC	138	-	010	010	010	010	008	008	010	010	008	012	008	008	007	007	000	000	000	008	000	010		
5.-	4033	BONET,Dario	PRIN2	SAN VICENTE CC	98	-	007	006	005	006	007	006	007	001	005	004	007	002	006	006	008	007	006	007	000	007		
6.-	4039	NAVALON,Isaac	PRIN2	SAX CC	93	-	008	007	000	005	006	005	005	004	006	003	000	007	004	008	012	006	003	001	007	000	000	
7.-	4040	CASTELLANO,Pablo	PRIN2	NOVELDENSE UCC	78	-	004	004	004	002	004	000	006	006	003	005	004	005	005	003	006	005	008	006	000	006	004	
8.-	4026	GARCIA,Toni	PRIN2	CASTALLA CC	76	-	005	003	003	000	005	004	003	005	004	006	006	006	008	005	000	000	000	003	003	010	000	
9.-	4041	SERRANO,Oscar	PRIN2	SAX CC	68	-	002	005	006	000	000	007	000	008	007	010	003	000	000	002	005	000	000	004	006	003	000	
10.-	4029	METEEV,Mateo matey	PRIN2	ALMORADI CC	66	-	006	008	007	004	000	003	008	003	002	007	000	000	000	000	000	000	000	002	002	008	006	
11.-	4032	VALERO,Gabriel	PRIN2	ILICITANA UC	60	-	003	000	000	000	003	002	004	002	001	002	005	004	003	004	004	008	007	005	004	000	000	
12.-	4043	IVARS,David	PRIN2	PORTAL DE LA MARINA - XAB	35	-	000	000	000	008	000	000	000	000	000	000	000	000	012	015	000	000	000	000	000	000	000	
13.-	4030	LOZANO,Julia (f)	FPRI2	ILICITANA UC	26	-	001	002	002	003	000	000	000	001	001	001	002	001	001	001	001	003	004	000	001	000	002	
14.-	4022	JUSTINIANO,Gines	PRIN2	AITANA CC	21	-	001	001	001	000	001	001	001	000	000	000	001	003	002	000	002	004	000	000	000	000	003	
15.-	4042	SANCHEZ,Carmen (f)	FPRI2	JAVEA CC	20	-	000	001	001	001	002	001	002	001	001	001	001	000	001	000	003	000	000	000	000	004	000	
16.-	4023	PEREZ,Daniel	PRIN2	AITANA CC	14	-	001	001	000	001	001	001	001	000	000	001	000	001	000	001	001	001	000	000	001	001	001	
17.-	4143	SERNA,Raul	PRIN2	CC ALMORADI	11	-	000	000	000	000	000	000	000	000	000	000	000	000	000	000	000	005	000	001	000	005		
18.-	4044	DOMENECH,Toni	PRIN2	CASTALLA CC	10	-	000	000	000	000	000	000	000	001	000	001	001	000	001	001	001	002	000	001	001	000	000	
19.-	4047	CANO,Julia	PRIN2	LA NUCIA CC	8	-	000	000	000	000	000	000	000	000	000	000	000	000	000	001	000	000	000	000	007	000		
20.-	4021	DEL REAL,Santiago	PRIN2	AITANA CC	8	-	001	001	001	000	001	001	001	000	000	001	001	000	000	000	000	000	000	000	000	000	000	
21.-	4034	GARCIA,Nicolas	PRIN2	LA VILA JOIOSA	7	-	000	000	000	000	000	000	000	000	000	000	000	000	000	000	007	000	000	000	000	000	000	
22.-	4038	ANALUISA,Omar alexand	PRIN2	SAX CC	7	-	000	000	000	000	000	000	000	001	001	001	000	001	000	001	000	000	000	001	000	001	000	001
23.-	4077	MILLA,Noe	PRIN2	JAVEA CC	5	-	000	000	000	000	000	000	000	000	000	000	000	000	000	000	000	000	000	000	005	000	000	



Jaume Lloret

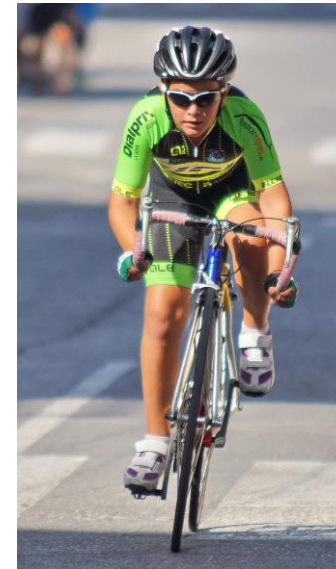

Julia Lozano



Clasificación de : ALEVINES DE 1º LINEA

Cls	Dor	Apellido,Nombre	Categ	Publicidad	Pts	001	002	003	004	005	006	007	008	009	010	011	012	013	014	015	016	017	018	019	020	021		
1.-	5011	MORALES, Pablo	ALE-1	ALFAZ DEL PI CC	222	-	015	015	015	015	015	012	015	015	012	015	015	015	000	015	010	012	012	012	015	015		
2.-	5002	GALVAÑ, Jordi	ALE-1	AITANA CC	169	-	012	010	012	008	010	008	010	012	010	010	012	008	010	015	012	007	010	010	008	012	012	
3.-	5004	ALVAREZ, Mario	ALE-1	ALFAZ DEL PI CC	146	-	010	006	006	007	006	015	000	008	008	012	007	012	008	000	000	008	015	007	015	007	007	
4.-	5017	CANO, Cristian	ALE-1	SAX CC	133	-	004	007	010	012	001	010	012	001	005	008	010	010	000	005	006	012	006	008	010	006	006	
5.-	5005	BLANQUER, Pablo	ALE-1	ALFAZ DEL PI CC	127	-	007	005	002	003	012	005	006	004	015	005	008	004	005	010	010	006	008	015	003	005	010	
6.-	5006	ESPINOSA, Alfonso	ALE-1	ALFAZ DEL PI CC	109	-	006	008	005	005	007	004	007	006	006	006	002	001	012	006	007	015	002	005	004	000	008	
7.-	5009	SABATER, Raul	ALE-1	NOVELDENSE UCC	103	-	008	012	008	010	001	007	008	005	007	000	000	006	012	000	007	000	007	000	006	000	000	
8.-	5016	ZARAGOZA, Marc	ALE-1	LA VILA JOIOSA	75	-	000	000	004	000	008	000	000	010	000	000	006	007	000	000	008	005	004	006	007	010	000	
9.-	5010	GUARDEÑO, Laura (f)	FAL-1	ALFAZ DEL PI CC	66	-	003	004	007	002	001	002	000	007	003	003	003	002	004	007	002	002	005	004	005	004	005	
10.-	5144	LLINARES, Quico	ALE-1	LA VILA JOIOSA	47	-	000	000	000	006	003	006	004	002	004	000	004	003	000	000	003	004	003	000	002	003	000	
11.-	5007	BLASCO, Pablo	ALE-1	JAVEA CC	38	-	005	000	000	000	002	000	000	000	000	007	005	001	007	000	000	003	000	000	000	008	000	
12.-	5013	GARCIA, David	ALE-1	ILICITANA UC	35	-	000	000	000	000	005	003	005	000	000	004	001	005	000	008	000	001	000	003	000	000	000	
13.-	5003	VAZQUEZ, Jordi	ALE-1	CASTALLA CC	26	-	001	002	001	000	001	001	003	001	001	001	001	001	000	004	000	001	001	001	002	000	002	004
14.-	5012	MANZANO, Salvador	ALE-1	ALMORADI CC	25	-	002	003	003	001	004	001	000	001	000	001	001	001	003	000	000	001	001	001	001	000	000	
15.-	5008	BEKYRAN, Yassine	ALE-1	JAVEA CC	8	-	000	001	001	001	001	001	000	001	001	001	000	000	000	000	000	000	000	000	000	000	000	
16.-	5143	JOVER, Sandra	FAL-1	ELDA CC	7	-	000	000	000	004	000	000	000	003	000	000	000	000	000	000	000	000	000	000	000	000	000	
17.-	5023	GIMENEZ, Raul	ALE-1	SAX CC	7	-	000	000	000	000	000	001	000	001	002	002	001	000	000	000	000	000	000	000	000	000	000	
18.-	5021	CARRACO, Miguel Amgel	ALE-1	NOVELDENSE UCC	6	-	000	000	000	000	000	000	000	000	000	000	000	001	000	000	005	000	000	000	000	000		
19.-	5145	PASTOR, Alex	ALE-1	GUIJARRO TOT ESPORT	6	-	000	000	000	000	000	000	000	000	000	000	000	000	000	000	001	000	000	001	001	000	003	
20.-	5014	GINER, Enric	ALE-1	LA VILA JOIOSA	4	-	000	000	000	000	000	000	000	000	000	000	000	000	000	000	004	000	000	000	000	000	000	
21.-	5020	BAILLEN, Daniel	ALE-1	ALMORADI CC	4	-	000	001	000	001	001	001	000	000	000	000	000	000	000	000	000	000	000	000	000	000	000	
22.-	5018	IBAÑEZ, Angela (f)	FAL-1	SAX CC	3	-	000	000	000	001	000	001	000	000	001	000	000	000	000	000	000	000	000	000	000	000	000	
23.-	5021	CARRASCO, Miguel ange1	ALE-1	UCC NOVELDENSE	2	-	000	000	000	000	000	000	000	000	000	000	000	000	000	000	000	001	001	000	000	000	000	



Pablo Morales



Laura Guardes



Clasificación de : ALEVINES DE 2º LINEA

Cls	Dor	Apellido,Nombre	Categ	Publicidad	Pts	001	002	003	004	005	006	007	008	009	010	011	012	013	014	015	016	017	018	019	020	021	
1.-	6039	LOZANO,Mario	ALE-2	ILICITANA UC	213	-	015	007	008	012	012	015	000	012	015	010	015	015	015	012	015	015	000	015	000	015	
2.-	6036	VILLAVARDE, Lucas	ALE-2	SAN VICENTE CC	163	-	008	010	012	010	008	010	012	008	012	015	010	012	010	012	007	008	010	000	000	010	010
3.-	6043	ZARAGOZA, Vicent	ALE-2	LA VILA JOIOSA	140	-	000	000	010	015	015	000	000	010	000	000	012	008	000	000	015	012	012	015	001	015	000
4.-	6035	MURCIA, Jaime	ALE-2	SAN VICENTE CC	136	-	012	015	007	004	007	003	010	004	008	006	003	010	007	010	008	007	000	005	012	000	012
5.-	6031	GALVAÑ,Marta (f)	FAL-2	ALFAZ DEL PI CC	104	-	007	003	001	008	001	002	000	005	007	008	007	006	001	007	005	001	003	012	006	012	008
6.-	6190	ALONSO, Jesus	ALE-2	ALMORADI CC	103	-	000	012	015	001	001	008	015	015	010	002	005	001	006	001	001	004	005	003	001	000	001
7.-	6025	GRANENKAMP, Pascale (f)	FAL-2	ALFAZ DEL PI CC	91	-	002	006	005	001	006	004	007	007	006	000	006	007	005	000	001	005	006	008	002	008	005
8.-	6044	ESCAMEZ, Juan fco.	ALE-2	SAX CC	71	-	003	002	006	001	004	012	008	001	001	000	004	001	000	001	001	001	007	010	010	000	001
9.-	6032	SOLER, Antonio luis	ALE-2	ALFAZ DEL PI CC	66	-	010	004	002	006	001	005	002	003	001	003	001	003	008	003	001	003	004	001	008	002	001
10.-	6028	CABRERA, Raul	ALE-2	BENISSA CC	65	-	006	005	003	002	005	001	000	001	000	004	001	001	004	008	004	006	002	000	007	004	004
11.-	6152	MIRA, Raul	ALE-2	TIBI AMSONIDO	62	-	000	000	000	007	010	000	000	006	000	000	008	005	000	000	010	010	000	006	000	000	000
12.-	6037	GONZALEZ, Adrian	ALE-2	ILICITANA UC	61	-	005	008	004	003	000	007	000	001	002	005	001	000	002	005	000	002	008	002	001	005	002
13.-	6038	HERNANDEZ, Sergio	ALE-2	ILICITANA UC	48	-	000	001	000	001	000	001	003	002	001	012	001	004	012	001	003	000	000	004	001	000	001
14.-	6192	RODRIGUEZ, Pablo	ALE-2	ALMORADI CC	38	-	000	001	001	001	001	001	000	001	001	001	001	001	003	004	006	001	001	001	003	006	007
15.-	6030	GALVAÑ, Sara (f)	FAL-2	ALFAZ DEL PI CC	37	-	004	001	001	001	002	001	000	001	004	007	002	001	001	001	001	001	001	007	001	003	001
16.-	6029	MOZO, Saul	ALE-2	JAVEA CC	36	-	001	001	001	005	001	006	005	001	000	001	001	001	000	001	000	001	000	000	000	007	003
17.-	6187	VIDAL, Alberto	ALE-2	SAX CC	31	-	001	001	001	001	001	001	001	001	001	001	001	002	001	006	002	001	000	001	005	000	006
18.-	6189	CLIMENT, Josep miquel	ALE-2	AITANA CC	22	-	001	000	001	001	003	000	006	001	003	001	001	001	001	000	001	001	000	000	000	000	000
19.-	6151	RICÓ, Vania (f)	FAL-2	TIBI AMSONIDO	19	-	000	000	001	001	001	001	004	001	005	000	001	001	000	000	001	000	000	000	001	001	000
20.-	6034	MAS, Javier	ALE-2	SAN VICENTE CC	19	-	001	001	001	001	001	001	001	001	001	001	001	001	001	002	001	001	000	001	004	001	001
21.-	6026	GRANENKAMP, Amber (f)	FAL-2	ALFAZ DEL PI CC	15	-	001	001	001	000	000	001	001	001	001	000	001	000	001	000	001	001	001	001	001	001	001
22.-	6040	MAZA, Selena (f)	FAL-2	ILICITANA UC	15	-	001	000	001	001	001	001	001	001	001	001	001	001	000	001	001	001	001	001	001	000	000
23.-	6066	CANALES, Sergio	ALE-2	SAN VICENTE CC	7	-	000	000	001	000	000	000	001	001	001	000	000	000	000	000	000	000	000	001	001	000	001
24.-	6188	TOLEDO, Ginebra (f)	FAL-2	NOVELDENSE UCC	7	-	000	000	000	000	000	001	000	001	000	001	001	001	000	000	001	000	000	000	000	000	001
25.-	6195	AIBAR PASTOR, Andreu	ALE-2	PORTAL DE LA MARINA - XAB	2	-	000	000	000	000	000	000	000	000	000	000	000	001	000	000	001	000	000	000	000	000	000
26.-	6033	ARQUES, Marta (f)	FAL-2	ALMORADI CC	1	-	000	000	001	000	000	000	000	000	000	000	000	000	000	000	000	000	000	000	000	000	000



Mario Lozano



Marta Galvañ



Pascale Granenkamp



Clasificación de : INFANTILES DE 1º

Cls	Dor	Apellido,Nombre	Categ	Publicidad	Pts	001	002	003	004	005	006	007	008	009	010	011	012	013	014	015	016	017	018	019	020	021		
1.-	7017	RICO,Joan	INF-1	MAR ALACANT	205	-	010	015	015	015	015	001	015	015	000	000	012	012	007	015	012	012	015	012	008	015	010	
2.-	7001	GARCIA,Oscar	INF-1	AITANA CC	201	-	012	010	012	012	010	015	010	010	015	000	015	015	012	012	015	015	012	015	007	012	012	
3.-	7008	GUARDEÑO,Jaume	INF-1	ALFAZ DEL PI CC	146	-	015	012	012	010	008	002	008	012	008	000	002	007	010	002	008	010	010	001	005	008	008	
4.-	7022	NAVALON,Carlos	INF-1	SAX CC	120	-	001	001	000	001	012	008	012	005	012	000	000	001	015	010	005	004	007	006	015	007	001	
5.-	7013	MARTIN,Eric	INF-1	SAN VICENTE CC	102	-	006	005	001	005	001	012	005	001	001	000	007	010	001	006	010	005	004	001	006	005	015	
6.-	7005	CERDA,Unai	INF-1	CASTALLA CC	86	-	004	001	007	002	000	005	001	002	007	000	008	008	005	007	007	002	006	010	004	004	000	
7.-	7007	BLANQUER,Jorge	INF-1	ALFAZ DEL PI CC	80	-	007	008	001	001	007	001	003	007	001	000	006	001	008	001	006	007	001	002	003	010	004	
8.-	7012	SUCCI,Cristina (f)	FIN-1	CRONO BIKE ALTEA CC	72	-	001	004	003	007	001	001	001	001	010	000	010	001	001	005	001	003	002	005	012	002	006	
9.-	7018	BELTRAN,Esther (f)	FIN-1	SAX CC	68	-	001	006	008	008	000	006	002	001	001	000	001	003	001	003	001	001	005	008	010	001	005	
10.-	7002	RUIZ,Ivan	INF-1	AITANA CC	68	-	003	000	001	001	003	004	007	004	006	000	001	004	003	001	001	008	008	007	002	006	002	
11.-	7026	BUENO,Sergio	INF-1	SAN VICENTE CC	63	-	001	001	001	001	005	010	000	003	005	000	001	005	006	008	003	001	003	004	000	001	007	
12.-	7024	SAMPER,Izan	INF-1	SAX CC	53	-	008	007	005	003	004	001	006	006	002	000	005	000	001	000	002	000	000	000	000	000	003	
13.-	7003	SOLBES,Xavi	INF-1	AITANA CC	51	-	001	003	002	006	006	007	001	008	004	000	003	006	000	000	001	001	001	001	001	001	001	
14.-	7019	EGIDO,Jorge	INF-1	SAX CC	34	-	001	002	006	001	001	003	004	001	001	000	000	002	004	000	001	006	000	000	000	000	001	
15.-	7027	SIRVENT,Fabio	INF-1	CASTALLA CC	24	-	000	000	001	001	002	001	001	001	001	000	004	001	000	004	004	000	000	001	000	001	001	
16.-	7025	CABALLERO,Miguel angel	INF-1	JAVEA CC	20	-	000	001	001	001	001	001	001	001	001	000	001	000	002	001	001	001	001	001	003	000	003	001
17.-	7014	NAVARRO,Lucia (f)	FIN-1	SAN VICENTE CC	18	-	002	001	001	001	001	001	001	001	003	000	001	001	001	001	000	001	001	001	000	001	001	
18.-	7004	ZARAGOZA,Vicent	INF-1	AITANA CC	15	-	001	001	001	000	001	001	001	001	001	000	001	001	001	000	001	001	001	001	001	001	001	
19.-	7011	RIPOLL,Iris (f)	FIN-1	CRONO BIKE ALTEA CC	15	-	001	001	001	001	001	001	001	000	001	000	001	001	001	001	001	001	001	001	001	001	001	
20.-	7006	VAZQUEZ,Neus (f)	FIN-1	CASTALLA CC	15	-	001	001	001	000	001	001	000	000	001	000	001	001	000	001	001	001	001	001	001	001	001	
21.-	7023	SALGUERO,Fco. javier	INF-1	SAX CC	13	-	001	001	001	004	001	001	000	000	001	000	000	000	000	001	001	000	000	000	000	000	001	
22.-	7015	GONZALEZ-CO,Daniel	INF-1	ILICITANA UC	11	-	005	001	004	000	000	000	001	000	000	000	000	000	000	000	000	000	000	000	000	000	000	
23.-	7009	PATON,Jose javier	INF-1	ALFAZ DEL PI CC	5	-	000	001	001	000	000	000	001	000	001	000	000	000	000	000	000	000	000	001	000	000	000	
24.-	7020	GIMENEZ,Samuel	INF-1	SAX CC	4	-	001	001	001	000	001	000	000	000	000	000	000	000	000	000	000	000	000	000	000	000	000	
25.-	7086	SALVA,Pablo	INF-1	JAVEA CC	2	-	000	000	000	000	000	000	000	000	000	000	000	000	000	000	000	000	000	000	000	001	001	
26.-	7021	JUAN,cynthia (f)	FIN-1	SAX CC	2	-	000	000	000	001	001	000	000	000	000	000	000	000	000	000	000	000	000	000	000	000	000	



Joan Rico



Oscar Garcia



Cristina Succi



Esther Beltran



Clasificación de : INFANTILES DE 2º LINEA

Cls	Dor	Apellido,Nombre	Categ	Publicidad	Pts	001	002	003	004	005	006	007	008	009	010	011	012	013	014	015	016	017	018	019	020	021		
1.-	8050	GRAU, Javier	INF-2	ILICITANA UC	199	-	001	012	000	012	012	007	015	015	015	000	015	012	015	015	010	010	012	007	012	000		
2.-	8031	AYUSO, Juan	INF-2	ALFAZ DEL PI CC	182	-	008	015	000	001	015	015	001	012	012	000	012	010	008	000	012	012	015	006	015	015	000	
3.-	8045	CAZORLA, Antonio davi	INF-2	SAN VICENTE CC	140	-	012	007	015	010	006	012	006	008	006	000	004	006	012	012	010	008	000	005	010	000	004	
4.-	8030	PALOMEQUE, Ivan	INF-2	AITANA CC	131	-	005	010	010	008	008	010	012	010	010	000	010	007	010	005	004	008	000	008	000	002	002	
5.-	8035	GRANENKAMP, Vicent	INF-2	ALFAZ DEL PI CC	116	-	010	005	008	001	010	008	008	000	000	000	000	007	006	000	008	015	006	003	006	008	008	
6.-	8039	PARRES, Alex jose	INF-2	ALMORADI CC	107	-	006	008	007	007	007	003	007	007	005	000	008	003	010	008	003	001	010	002	005	005	007	
7.-	8037	SERRANO, Javier	INF-2	ALFAZ DEL PI CC	99	-	015	006	005	005	001	001	010	004	001	000	001	015	003	001	004	006	000	015	003	001	006	
8.-	8044	FUENTES, Guillem	INF-2	SAN VICENTE CC	93	-	000	000	000	001	005	000	000	003	008	000	007	008	004	007	006	002	003	012	002	010	015	
9.-	8042	BENEIT, Pedro	INF-2	SAN VICENTE CC	87	-	007	003	006	015	004	004	005	006	000	000	001	005	000	001	002	003	004	000	004	007	012	
10.-	8048	VILLAVERDE, Joel	INF-2	SAN VICENTE CC	61	-	002	001	003	001	002	001	002	001	004	000	006	004	005	006	007	005	005	000	000	004	005	
11.-	8056	DEL CASTILLO, Mateo	INF-2	JAVEA CC	59	-	001	004	000	000	001	001	001	001	001	007	000	001	000	001	001	007	007	004	007	006	010	
12.-	8033	ESQUERDO, Pablo	INF-2	ALFAZ DEL PI CC	37	-	003	001	012	001	001	005	001	001	001	000	003	001	001	004	001	001	001	001	001	001	001	
13.-	8041	RIPOLL, Isaac	INF-2	CRONO BIKE ALTEA CC	34	-	001	001	002	003	003	001	001	002	002	000	002	001	000	003	001	001	001	010	000	001	001	
14.-	8034	GALVAÑ, Pablo	INF-2	ALFAZ DEL PI CC	32	-	001	001	001	006	001	006	000	001	003	000	001	001	002	000	000	001	002	001	001	002	003	
15.-	8047	JOVER, Jorge	INF-2	SAN VICENTE CC	31	-	004	001	004	002	001	001	004	005	000	000	005	001	001	000	000	000	000	001	000	001	000	
16.-	8032	DEELY, Sean	INF-2	ALFAZ DEL PI CC	30	-	001	002	000	004	001	002	003	001	000	000	001	000	001	000	000	001	001	008	001	003	000	
17.-	8049	CUARTERO, Daniel	INF-2	ILICITANA UC	19	-	001	001	001	001	000	001	001	001	001	000	001	002	001	005	000	000	000	000	001	000	001	
18.-	8040	GARCIA, Adrian	INF-2	CRONO BIKE ALTEA CC	16	-	001	001	001	001	001	001	001	001	001	000	001	001	001	002	001	001	001	001	001	001	001	
19.-	8038	LIZON, Mar (f)	FIN-2	ALMORADI CC	15	-	001	001	001	001	000	001	001	001	001	000	001	001	001	001	001	001	001	001	001	001	000	001
20.-	8036	JAVALOYES, Javier	INF-2	ALFAZ DEL PI CC	15	-	001	001	001	001	001	001	001	000	001	000	000	001	000	001	000	001	001	001	001	001	000	
21.-	8054	PONS, Alicia (f)	FIN-2	ILICITANA UC	15	-	001	001	001	001	001	001	001	000	001	000	001	001	001	001	001	001	001	001	001	001	001	
22.-	8046	GONZALEZ, Estrella (f)	FIN-2	SAN VICENTE CC	15	-	001	001	001	001	001	000	001	001	001	000	001	001	001	001	001	000	001	000	001	001	000	
23.-	8055	FERRANDEZ, Francisco	INF-2	SAN VICENTE CC	14	-	000	001	001	001	001	001	001	001	001	000	001	001	001	001	000	000	000	000	000	001	001	
24.-	8053	MARTIN, Marco antoni	INF-2	ILICITANA UC	14	-	001	001	001	001	001	001	001	000	001	000	001	000	000	000	000	001	001	001	001	001	000	
25.-	8078	PEREZ, Diego	INF-2	LA NUZIA CC	6	-	000	000	000	000	000	000	000	000	000	000	000	000	000	000	001	001	001	000	001	001	001	
26.-	8043	AMOROS, Sergio	INF-2	NOVELDENSE UCC	2	-	000	001	001	000	000	000	000	000	000	000	000	000	000	000	000	000	000	000	000	000	000	
27.-	8052	ALVARADO, Pedro	INF-2	ILICITANA UC	2	-	001	000	000	000	000	000	000	000	000	000	000	000	000	001	000	000	000	000	000	000	000	
28.-	8145	AZNAR, Alejandro	INF-2	SAN VICENTE CC	1	-	000	000	000	000	000	000	000	001	000	000	000	000	000	000	000	000	000	000	000	000	000	



Javier Grau



Mar Lizón



Alicia Pons



Juan Ayuso



Comité Alicantino de
Árbitros y
Cronometradores de
Ciclismo.
www.arbitrosbiciclismo.com

**GENERALES FINALES
ESCUELAS de CICLISMO
ALICANTE 2016**

FEDERACIÓN DE
CICLISMO DE LA
COMUNIDAD
VALENCIANA
www.fccv.es



Clasificación por Escuelas LINEA

1.-	ALFAZ DEL PI CC	487,0
2.-	AITANA CC	368,0
3.-	ALMORADI CC	236,0
4.-	SAN VICENTE CC	200,0
5.-	SAX CC	169,0
6.-	ILICITANA UC	141,0
7.-	MAR ALACANT	137,0
8.-	JAVEA CC	78,0
9.-	CASTALLA CC	67,0
10.-	LA VILA JOIOSA	50,0
11.-	NOVELDENSE UCC	36,0
12.-	TIBI AMSONIDO	33,0
13.-	GUIJARRO TOT ESPORT	12,0
14.-	CRONO BIKE ALTEA CC	10,0
15.-	TORREVIEJA PC	10,0
16.-	LA NUCIA CC	6,0
17.-	PORTAL DE LA MARINA - XAB	5,0
18.-	BENISSA CC	1,0





Comité Alicantino de
Árbitros y
Cronometradores de
Ciclismo.
www.arbitrosbiciclismo.com

**GENERALES FINALES
ESCUELAS de CICLISMO
ALICANTE 2016**

FEDERACIÓN DE
CICLISMO DE LA
COMUNIDAD
VALENCIANA
www.fccv.es



Clasificación por escuelas en Gymkhana

1.-	ALFAZ DEL PI CC	113,0
2.-	JAVEA CC	92,0
3.-	AITANA CC	88,0
4.-	SAN VICENTE CC	76,0
5.-	ALMORADI CC	63,0
6.-	CASTALLA CC	28,0
7.-	LA VILA JOIOSA	26,0
8.-	SAX CC	14,0
9.-	MAR ALACANT	13,0
10.-	ILICITANA UC	11,0
11.-	TIBI AMSONIDO	6,0
12.-	PORTAL DE LA MARINA - XAB	5,0
13.-	CRONO BIKE ALTEA CC	4,0
14.-	GUIJARRO TOT ESPORT	3,0
15.-	BENISSA CC	2,0
16.-	NOVELDENSE UCC	1,0





PROMESAS DE 1º LINEA CHICOS

1.- 1008	GUIJARRO, Alejandro	PROM1	ALMORADI CC	225
2.- 1001	SANCHEZ, Ivan	PROM1	AITANA CC	181
3.- 1003	ENCINA, Josue	PROM1	SAX CC	156

PROMESAS DE 2º LINEA CHICOS

1.- 2015	LOPEZ, Julen	PROM2	AITANA CC	210
2.- 2026	BUIGUES, Joan	PROM2	JAVEA CC	182
3.- 2016	ESPINOSA, Francisco	PROM2	ALFAZ DEL PI CC	131

PROMESAS DE 2º LINEA FEMINAS

1.- 2024	CAZORLA, Candelà (f)	FPRO2	SAN VICENTE CC	177
2.- 2022	NAVALON, Carolina (f)	FPRO2	SAX CC	68
3.- 2023	MATEEVA, Maria (f)	FPRO2	ALMORADI CC	60

PRINCIPIANTES DE 1º LINEA CHICOS

1.- 3005	GUIJARRO, Jose ramon	PRIN1	ALMORADI CC	225
2.- 3013	ORTS, Oscar	PRIN1	MAR ALACANT	195
3.- 3014	ARENAS, Joel	PRIN1	SAX CC	146

PRINCIPIANTES DE 1º LINEA FEMINAS

1.- 3016	TOLEDO, Leyre (f)	FPRI1	NOVELDENSE UCC	79
----------	-------------------	-------	----------------	----

PRINCIPIANTES DE 2º LINEA CHICOS

1.- 4028	LLORET I, Jaume	PRIN2	ALFAZ DEL PI CC	219
2.- 4027	ALVAREZ, Hector	PRIN2	ALFAZ DEL PI CC	201
3.- 4024	SANCHEZ, Juan luis	PRIN2	AITANA CC	160

PRINCIPIANTES DE 2º LINEA FEMINAS

1.- 4030	LOZANO, Julia (f)	FPRI2	ILICITANA UC	26
2.- 4042	SANCHEZ, Carmen (f)	FPRI2	JAVEA CC	20

ALEVINES DE 1º LINEA CHICOS

1.- 5011	MORALES, Pablo	ALE-1	ALFAZ DEL PI CC	222
2.- 5002	GALVAÑ, Jordi	ALE-1	AITANA CC	169
3.- 5004	ALVAREZ, Mario	ALE-1	ALFAZ DEL PI CC	146

ALEVINES DE 1º LINEA FEMINAS

1.- 5010	GUARDEÑO, Laura (f)	FAL-1	ALFAZ DEL PI CC	66
2.- 5143	JOVER, Sandra	FAL-1	ELDA CC	7
3.- 5018	IBAÑEZ, Angela (f)	FAL-1	SAX CC	3

ALEVINES DE 2º LINEA CHICOS

1.- 6039	LOZANO, Mario	ALE-2	ILICITANA UC	213
2.- 6036	VILLAVERDE, Lucas	ALE-2	SAN VICENTE CC	163
3.- 6043	ZARAGOZA, Vicent	ALE-2	LA VILA JOIOSA	140

ALEVINES DE 2º LINEA FEMINAS

1.- 6031	GALVAÑ, Marta (f)	FAL-2	ALFAZ DEL PI CC	104
2.- 6025	GRANENKAMP, Pascalle (f)	FAL-2	ALFAZ DEL PI CC	91
3.- 6030	GALVAÑ, Sara (f)	FAL-2	ALFAZ DEL PI CC	37

INFANTILES DE 1º LINEA CHICOS

1.- 7017	RICO, Joan	INF-1	MAR ALACANT	205
2.- 7001	GARCIA, Oscar	INF-1	AITANA CC	201
3.- 7008	GUARDEÑO, Jaume	INF-1	ALFAZ DEL PI CC	146

INFANTILES DE 1º LINEA FEMINAS

8.- 7012	SUCCI, Cristina (f)	FIN-1	CRONO BIKE ALTEA CC	72
9.- 7018	BELTRAN, Esther (f)	FIN-1	SAX CC	68
17.- 7014	NAVARRO, Lucia (f)	FIN-1	SAN VICENTE CC	18

INFANTILES DE 2º LINEA CHICOS

1.- 8050	GRAU, Javier	INF-2	ILICITANA UC	199
2.- 8031	AYUSO, Juan	INF-2	ALFAZ DEL PI CC	182
3.- 8045	CAZORLA, Antonio davi	INF-2	SAN VICENTE CC	140

INFANTILES DE 2º LINEA FEMINAS

19.- 8038	LIZON, Mar (f)	FIN-2	ALMORADI CC	15
21.- 8054	PONS, Alicia (f)	FIN-2	ILICITANA UC	15
22.- 8046	GONZALEZ, Estrella (f)	FIN-2	SAN VICENTE CC	15



Clasificación por Escuelas LINEA

1.- ALFAZ DEL PI CC	487,0
2.- AITANA CC	368,0
3.- ALMORADI CC	236,0
4.- SAN VICENTE CC	200,0
5.- SAX CC	169,0
6.- ILICITANA UC	141,0
7.- MAR ALACANT	137,0
8.- JAVEA CC	78,0
9.- CASTALLA CC	67,0
10.- LA VILA JOIOSA	50,0
11.- NOVELDENSE UCC	36,0
12.- TIBI AMSONIDO	33,0
13.- GUIJARRO TOT ESPORT	12,0
14.- CRONO BIKE ALTEA CC	10,0
15.- TORREVIEJA PC	10,0
16.- LA NUCIA CC	6,0
17.- PORTAL DE LA MARINA - XAB	5,0
18.- BENISSA CC	1,

Clasificación de : PROMESAS GYMKHANA

1.- 1007 GUARDEÑO, Cesc	PROM1	ALFAZ DEL PI CC	52 - 0
2.- 2024 CAZORLA, Candelà (f)	FPRO2	SAN VICENTE CC	51 - 0
3.- 2025 SANCHEZ, Adrian	PROM2	JAVEA CC	47 - 0

Clasificación de : PRINCIPIANTES GYMKHANA

1.- 3005 GUIJARRO, Jose ramon	PRIN1	ALMORADI CC	47 - 0
2.- 3001 FERNANDEZ, David	PRIN1	AITANA CC	38 - 0
3.- 4024 SANCHEZ, Juan luis	PRIN2	AITANA CC	37 - 0

Clasificación de : ALEVINES GYMKHANA

1.- 5010 GUARDEÑO, Laura (f)	FAL-1	ALFAZ DEL PI CC	63 - 0
2.- 5144 LLINARES, Quico	ALE-1	LA VILA JOIOSA	61 - 0
3.- 6029 MOZO, Saül	ALE-2	JAVEA CC	32 - 0

Clasificación de : INFANTILES GYMKHANA

1.- 7008 GUARDEÑO, Jaume	INF-1	ALFAZ DEL PI CC	64 -
2.- 8056 DEL CASTILLO, Mateo	INF-2	JAVEA CC	48 -
3.- 7001 GARCIA, Oscar	INF-1	AITANA CC	45 -

Clasificación por escuelas en Gymkhana

1.- ALFAZ DEL PI CC	113,0
2.- JAVEA CC	92,0
3.- AITANA CC	88,0
4.- SAN VICENTE CC	76,0
5.- ALMORADI CC	63,0
6.- CASTALLA CC	28,0
7.- LA VILA JOIOSA	26,0
8.- SAX CC	14,0
9.- MAR ALACANT	13,0
10.- ILICITANA UC	11,0
11.- TIBI AMSONIDO	6,0
12.- PORTAL DE LA MARINA - XAB	5,0
13.- CRONO BIKE ALTEA CC	4,0
14.- GUIJARRO TOT ESPORT	3,0
15.- BENISSA CC	2,0
16.- NOVELDENSE UCC	1,0